LA PRENSA

[illegible] — DE FEBRERO DE 1911 — Dirección y Administración: Avenida de Mayo [illegible]

EDICION DE 28 PAGINAS

DIARIO DE LA MAÑANA

[illegible]

TARIFA DE SUSCRIPCION

[illegible]

SUCURSALES DE LA PRENSA

[illegible]

Expedición gratuita de productos [illegible]

Boletín telegráfico de acontecimientos notables ocurridos en Sud América.

Poste restante gratuita para la correspondencia dirigida á los viajeros sudamericanos en París.

En esas oficinas se proporciona gratuitamente al público todo género de informaciones sobre las repúblicas del Centro y Sud América, producción, industria, clima, población, propiedades del suelo, etc., etc.

El público encontrará también gratuitamente en los salones anexos de las oficinas de LA PRENSA, periódicos, documentos ilustrativos, muestras de productos y libros referentes á la América del Sud y del Centro.

EN LONDRES—

Para anuncios, dirigirse al señor Harold Neill, 1, Mincing lane, E. C. Londres.

EN LA PLATA—

Calle 8 entre 45 y 46, núm. 679.—Director: Manuel M. Elicabe.

POSTE RESTANTE DE "LA PRENSA"

En la administración de este diario se encuentran depositadas las siguientes cartas, que serán entregadas á los interesados, previo justificativo:

Florentino C. Ribas, Mari. Galíndez, Guillermo L. Victoria, Ernesto Costa, Catherine Coubiere, Julio Mulla Periago, Carmen Peña González, Consuelo Pérez de Cayon, [illegible] Juan Birriel, Alejandro [illegible], Manuel Martínez [illegible], Ricardo Chas, [illegible] M. Cabred, José Abad, Jorgelina B. Bleuró, David Ippólito Agustini, Angelita Díaz Netta, José Jorge Ortiz, Natalini Pernini.

NOTA—Este servicio es gratuito y exclusivo para las cartas que vengan del exterior [illegible]

Lista de cartas devueltas por la sucursal de LA PRENSA en París, que no han sido entregadas á los interesados por haberse ausentado de allí:

Arturo B. Colombres, D. Wirth, Felisa G. de Stud, Andrés Urzanqui, Maurelo Vaun, Emilio Gallotti, Joseph Amelia Méndez, esposa Priontord, J. Néstor Alsola, Arthur Argiewics, J. M. de Goyeneche, José M. Madariaga, Ercilia Ricaldoni, María Luca de Peña, Martín Colombo, Santos R. López, Luis Salomón, Mlle. Lebrón.

DIVERSIONES PUBLICAS

OPERA—Carnaval de 1911.—Grandes bailes de máscaras y particular. Los días 25, 26, 27 y 28 de Febrero y 4 y 5 de Marzo.—A las 11 p. m. Banda orquesta de 40 profesores, bajo la dirección del maestro Alejo Morrone. —Sábado 25 de Febrero, inauguración de los bailes de carnaval.

SAN MARTIN — Temporada de verano de 1910|11.—Gran compañía de opereta y zarzuela española de Manuel Casas.—1ra. actriz señorita Cándida Suárez.—Maestro director y concertador: Carlos Alvarez.—Domingo 12 —Tarde, á las 2.30: La princesa de los dollares.—Noche, á las 8.45: Gran éxito La tempestad. Platea con entrada de tarde $ 2.10, de noche $ 2.50.

AVENIDA — Compañía cómico-dramática española del notable actor Francisco García Ortega.—Domingo 12 —Tarde: La venganza del marido, La reclame.—Noche: El amigo Robledo, El gallinero. Platea con entrada de tarde $ 1.50, de noche $ 2.

VICTORIA — Gran compañía lírica italiana. — Empresa: Amandola y Cía.—Maestros directores y concertadores de orquesta: Napoleone Liska y Alfredo Padovani.—Domingo 12—Tarde: La ópera en 4 actos: Trovatore.— Noche: La opera-baile en 4 actos: L'Ebreo. Platea con entrada de tarde $ 3, de noche $ 3.

OTRO—Carnaval 1911. — 6 Grandes bailes de máscaras en las noches del 25, 26, 27 y 28 de Febrero y 4 y 5 de Marzo. Orquesta de 30 profesores. Tangos selectos. Alfombra nueva. Entrada para caballeros $ 1. Señoras gratis.

CIRCO ROMANO — (Ayacucho y Paso de Julio).—Hoy, á las 8.30— El sportsman Corradini con sus habilidades ecuestres. Toda clase de animales. Gran fiesta romana. Entrada al parque $ 0.50. Los niños todos los días, tarde y noche entrada libre.

BUENOS AIRES—Cangallo 1053|67.— Empresa Rogelio Pérez. — Gran compañía de opereta y zarzuela española, dirigida por el popular actor Enrique Gil.—Director de escena: Rodolfo Recover.—Función entera.—Domingo 12—Tarde, á las 2.45: 9a. representación: La viuda alegre.—Noche, á las 9: La princesa de los dolars, Chateau Margaux. Platea con entrada de tarde $ 1.50, de noche $ 2.

POLITEAMA ARGENTINO — Carnaval de 1911 — 6 Grandes bailes de máscaras y particular en las noches del 25, 26, 27 y 28 de Febrero y 4 y 5 de Marzo. A las 11 hasta las 5 de la mañana—Orquesta de 40 profesores. Bajo la dirección del maestro Manuel Posadas—10 Tangos nuevos. Entrada $ 3, señoras gratis.

ARGENTINO — Carnaval 1911 — 6 grandes bailes de máscaras en las noches del 25, 26, 27 y 28 de Febrero, y 4 y 5 de Marzo. Orquesta de 30 profesores. Tangos selectos. Alfombra nueva. Entrada para caballeros $ 1. Señoras gratis.

MARCONI — Empresa arrendataria, José y Luis Cródara.—Temporada de verano de 1911.—Gran compañía lírica italiana.—Maestros directores y concertadores: Cav. Armando Gallesi y Ricardo Candelli.—Domingo 12— Tarde: La ópera en 3 actos: Tosca.— Noche: Cavallería rusticana, I pagliacci. Platea con entrada de tarde $ 2, de noche $ 3.

OTRO—Carnaval de 1911.—6 grandes bailes de máscaras, fantasía y particular en las noches del 25, 26, 27 y 28 de Febrero, 4 y 5 de Marzo de 11 á 4 de la mañana (10 Tangos nuevos. Director de orquesta: Carlos Posadas. Entrada para caballeros $ 1, señoras gratis.

MAYO — Gran compañía cómico-lírica española dirigida por el aplaudido y popular primer actor don José Palmada.—Domingo 12—Tarde: [illegible]

ESPECTACULOS PUBLICOS

[illegible]

NACIONAL NORTE—[illegible]

NACIONAL (Corrientes 960).—En los días 12, 13 [illegible] repertorio. Tangos criollos. Gran orquesta. La sala más amplia y fresca de la ciudad.

OTRO—Temporada 1911-1912.—Compañía cómico-lírico dramática nacional Podestá-Vittone.—Dirección: Gerónimo Podestá.—Maestro director: Enrique H. Chelli. Espectáculo por secciones. Gran y novedoso repertorio de obras [illegible] Debut de la compañía el miércoles 1.° de Marzo. Véanse elencos y programas.

VARIEDADES — Plaza Constitución [illegible]

MODERNO—(Plaza del Congreso).— Compañía cómico-dramática y vaudeville italiana de Gaetano Cavalli. —Domingo 12 — Tarde: Sperduti nel buio, La statua di Paolo Incioda. Noche: Il garofano, La sposa di Tobi [illegible]. Platea con entrada de tarde y noche $ 1.60.

ALCAZAR — Teatro concierto.—Cuyo 107.—Gran compañía de variedades, comedias y revistas franco-criollas.—Director de orquesta: P. Ciapiarulo.—Domingo 12.—Dos funciones tarde y noche: Exito: Xantho (Chez les courtisanes d'antes Jacques Richepin). Platea con entrada $ 1.50.

PALACIO NOVEDADES — Gran compañía de variedades del Empire de Londres. Espectáculo especial para familias. Exitos: La querella, en un acto; Sayonara. Las 12 Kennedy en sus cantos y bailes. Alice Hedlers [illegible] Trio Maxon-Rufflin malabaristas. Thompson, prestidigitador. Los cuatro armónicos excéntricos. Lily Russell, Beatriz Hunt, Williams y Desmond, célebres cantantes y bailarinas. Jersey, caricaturista. La hija de Faraón. El palacio de los dolares.

SCALA—Esmeralda entre Corrientes y Lavalle.—Función todas las noches.—Domingo 12 — Exito: Xantho (Chez les courtisanes), ou L'Amour á Lesbos. Entrada general $ 1.50.

CASINO — Maipú entre Cuyo y Corrientes.—Domingo 12—Matinée á las 2.30: Con toda la compañía. Debut: Jos-Jos (excéntricos). Esta noche durante los intervalos vean los bailes orientales. Entrada general pesos 1.50.

ATENEO — (Corrientes y Maipú).— Espectáculo altamente moral para familias.—Domingo 12.—Dos grandes funciones.—Matinée con regalos útiles y de valor.—Noche: A las 8.45: El viaje de Viege. Adoptado en condición. La mujer del Cipayo.

PABELLON DE LAS ROSAS — Teatro de verano.—Compañía española de opereta y zarzuela cómica dirigida por el 1er. actor Manuel F. Monteró.—Maestro concertador Andrés [illegible] Domingo 12—Dos grandes funciones. [illegible]

[illegible] Corrientes 948 [illegible] especial [illegible] familias. Continuamente novedades.

LA FLOR DE EUROPA — Cinematógrafo moderno [illegible] Con grandes comodidades para familias. Función todas las noches. Imitación sorprendente de los ruidos acompañando las vistas. Días hábiles platea $ 0.20. Domingos, matinée $ 0.30.

IMPERIAL BIOGRAFO — Cangallo y Esmeralda. Renovación diaria de programa, especial para familias. Funciones tarde y noche; imitación perfecta de los ruidos acompañando las vistas. Días hábiles, platea con entrada $ 0.40.

SALON AMERICANO — San Juan y Rioja.—Cinematógrafo especial para familias.—Hoy, gran función de biógrafo á las 3, con reparto de juguetes y espléndido programa para niños.— Noche: Cambio de vistas con estrenos, á las 8.45.—Platea matinée $ 0.50, noche $ 0.60.

GRAN BIOGRAFO LAVALLE. — Lavalle esq. Suipacha.—Gran renovación del programa con 5 estrenos diarios. Salón especial para familias. Días hábiles, matinée, secciones $ 0.10. Noche, secciones 0.15. Días festivos, matinée, secciones $ 0.20. Noche, secciones $ 0.20.

COLISEO PALERMO, BIOGRAFO, calle Serrano 2443.—Hoy, dos grandes funciones con 5 estrenos. Rifa.— Platea con entrada 0.50 $.

CIRCO ANSELMI — (De Luis Anselmi)—Larrea y Lavalle.—Compañía ecuestre y de dramas nacionales, dirigida por el clown Bebecito.—Domingo 12—Tarde: 2 luchas romanas, El burro Pancho, La fiesta á los niños, El drama Julián Giménez.—Noche: El drama en 3 actos: Tierra baja.

PABELLON FONTANELLA — Compañía de dramas nacionales. Dirigida por el actor Salvador Fontanella y Joaquín M.—Domingo 12—Dos funciones. Tarde, á las 2.30: Santos Vega, Lucha romana.—Noche: El drama en 4 actos: El tigre de la Floresta, y Gran lucha romana. Platea con entrada $ 1.30.

COLISEO PALERMO (BIOGRAFO). Serrano 2447.—Hoy notable función con los estrenos: "Salvado por la bandera", "Gran heroísmo", "Tantolín y la mancha de pintura" y otras. Mañana notable estreno: "3 de Febrero de 1911". La fiesta en conmemoración de la fundación del cuerpo de granaderos con la presencia de S. E. el Presidente de la República.

PABELLON VARIEDADES — (Rioja y Chiclana).—Compañía ecuestre acrobática y cómica dramática nacional.—Dirección: de José Martínez.— Domingo 12—Tarde, á las 2.30: El hombre de goma. Reparto de caramelos y bombones por los payasos y tonys. El drama: Julián Giménez.—Noche: Variado programa. Estreno: La ciega.

POLITEAMA CIRCO NACIONAL — (Rivera y Canning). — Empresa: S. Figoli.—Compañía dramática italiana Turolo y Maiani.—Domingo 12— Dos funciones. Tarde: Giussepe Musolino.—Noche: La figlia acusatrice del padre (Una causa célebre). Platea con entrada $ 1.

PABELLONES DE España, AVENIDA Alvear 1433.—Palermo Chico.—Exposición de productos españoles, industrias, parques de recreo, restaurant, etc. Abierto de 9 a. m. á 11 p. m. Tranvías, Recoleta, 10, 11, 17, 66 y 76. Las Heras, 35, 36, 63 y 87.

PABELLON EL DORADO — Avenida Alvear 1812.—Gran compañía de varietés, atracción y cinematógrafo.

PANORAMA DE LA BATALLA DE Maipú y Diorama "La escuadra argentina", calle Paraná 436. Abierto de 9 a. m. á 12 p. m. Precio $ 1 entrada al Panorama y Diorama; y 0.50 solamente al Diorama.

De La Plata

ATENEO — (Sucursal del Ateneo de Buenos Aires).—Espectáculo cinematográfico con vistas altamente morales para familias. Función todas las noches. Martes y sábados de moda.

AVISOS PARA SEÑORAS

A LAS MAESTRAS DE COLEGIO, A 10 meses de plazo sin fiador, mueblería La Metrópolis. Cuyo 1134. v17

ALTO, A LAS MAESTRAS toda clase de muebles 10 meses de plazo. Cuyo 1134, L. Sigal y Cía. v17

A MEDIDA CORTAN MOLDES EN 24 horas, Casa Escuder [illegible] Salta 958. v19

A LOS MOLDES SOBRE MEDIDA, [illegible]

[illegible]

A TODAS LAS señoras [illegible] recomendamos nuestra mueblería [illegible] á mensualidades, Rivadavia [illegible]

A LAS señoras MANIFESTAMOS [illegible] al óleo, columnas [illegible] estatuitas de bronce, todo pagadero en 10 mensualidades. Más de 30 por ciento más barato que en el centro. Rivadavia 1483. v20

ALERTA señoras y señoritas—CONfecciones finas de Europa de una importante casa en liquidación se venden á precios módicos trajes sastre y fantasía, surtido inmenso y variado de géneros de estación, se quiere liquidar todo, cantidad de blusas y artículos de última novedad. Visiten y se convencerán. No confundir que esta liquidación es en la tienda La Exposición, Victoria esquina Piedras.

CON PRONTITUD [illegible]

[illegible] Plumas A. Creason, C. Pellegrini 547. v15

MODISTAS DE PLUMAS [illegible] v12

OJO SE LIQUIDAN TAPADOS Y mantillas encaje seda Bruselas, última novedad. Cerrito 618. v13

MOLDES TAILLEUR, FANTASIAS Y disfraz, se cortan. Independencia 1698. v18

MODISTA SE OFRECE PARA TRAjes de señora. Estados Unidos número 1130. v13

MODISTA SE OFRECE PARA CASA de familia, dirigirse á P. S., Mejico 1868, primero. v12

MAGIC DEPILATORIO EN POLVO, antiséptico y suavizador del cutis. Extirpa el vello superfluo y deja la piel sumamente fina, como si se usara la mejor crema. Preparación completamente inofensiva, inventada por el doctor Moorans de Londres. Precio $ 5.00. Depósito, Cangallo 845.—A. Garduno (se envía fuera y en la capital).

PLUMAS SE ANUDAN Y RIZAN, SE va á domicilio, L. D., Solís 1739. v13

PEINADORA SE OFRECE EN CASA y á domicilio, peina á la última moda, Cuyo 1344. v12

PEINADORA SE OFRECE, PEINA por los últimos modelos, 1 $ [illegible] Solís 492. v12

PEINADORA madrileña, EN SU SAlón 1 $, enseña á peinar, Rincón 181. v13

QUINIENTAS BLUSAS CASA SEDA novedades $ 15, adorno para teatros, bailes fantasía, frac sport [illegible], artículos Brusilas, Cerrito 615. v13

SEÑORITA MODISTA SE OFRECE para cortar, para casa de familia. [illegible] Solís 1318, A. P. v14

SEÑORAS: ASEGUREN EL PORVENIR de sus hijos comprando un lote de terreno en Ferrari (F. C. S.). Vendemos particularmente á $ 5 por mes el lote. Ocurran á Cuyo 1134.—L. Sigal y Cía. v19

SEÑORAS: LEANLO, YO NO ESPERO QUE termine la estación para liquidar. Yo empiezo hoy la gran venta artículos de invierno como ser: tartanes, bombasíes, franelas, géneros de lana, sargas, cheviots, batones, trajes para hombre, además gran saldo de calzados para señoras, carteras grandes [illegible] Buyon 1213. v12

SEÑORAS Y SEÑORITAS: APROVECHEN esta gran oportunidad. Envíe su nombre con el sello de un peso, regalamos un frasco de Agua Blanca del doctor Palomba, la última maravilla del siglo. Hermosea y rejuvenece á la mujer más fea y más vieja del mundo. El frasco vale $ 3.50. Hacemos este sacrificio con el propósito de darlo á conocer este maravilloso producto. Para los pedidos de campaña enviar 1 $ más, para la encomienda. Pedidos á Eugenio Palombo, calle Cevallos 309, Buenos Aires. v12

VESTIDOS VERANO Y MEDIA ESTACION
SE LIQUIDAN A PRECIOS NUNCA VISTOS

VESTIDOS de valor $ 20 SE LIQUIDAN á $ 6.50
VESTIDOS de valor $ 27.50 SE LIQUIDAN á $ 8.00
VESTIDOS seda cruda, valor $ 55 SE LIQUIDAN á $ 25.90
VESTIDOS media estación $ 40 SE LIQUIDAN á $ 19.50
TAPADOS punto tricot, de $ 24 SE LIQUIDAN á $ 14.90
TAPADOS ingleses valor $ 35 SE LIQUIDAN á $ 19.70
GUARDAPOLVOS de valor $ 19.90 SE LIQUIDAN á $ 9.90
POLLERAS, de valor $ 4.50 SE LIQUIDAN á $ 1.90
POLLERAS de valor $ 6.90 SE LIQUIDAN á $ 2.80
BLUSAS de valor $ 3.25 SE LIQUIDAN á $ 1.50
BLUSAS de valor $ 3.90 SE LIQUIDAN á $ 1.90
BATONES de valor $ 3.50 SE LIQUIDAN á $ 1.95
BATONES de valor $ 5.75 SE LIQUIDAN á $ 2.50
TOALLAS de valor $ 0.40 SE LIQUIDAN á $ 0.20
PIEZAS BRAMANTE, valor $ 5.90 SE LIQUIDAN á $ 2.80
MEDIAS CALADAS, valor $ 0.95, A $ 0.60
MEDIAS francesas, valor $ 0.60, A $ 0.40
VISOS pura seda, valor $ 10.90, A $ 5.90

VESTIDOS BRODERIE
Continúa la venta á menos de la mitad de su valor.
GRANDES REBAJAS en todos los departamentos.
Tienda "LA CENTRAL" VICTORIA y TACUARI.

AVISOS DE CARNAVAL

ARTICULOS GENERALES CARNAval, buscapiés, bombas, Brasil 1281. v13

A CANGALLO 1801 POR ARTICUlos de carnaval por mayor, serpentinas, payasos, B. de Luca. v14

ARTICULOS GENERALES PARA carnaval por mayor, Rivadavia 2437, 3 cuadras de la estación Once. v12

ARTICULOS GENERALES DE CARnaval, al por mayor, pidan catálogo ilustrado, José Méndez, ambos teléfonos, Callao 414. v24

ARTICULOS GENERALES DE CARnaval, á precios sin competencia. Serpentinas, globitos marca "Rana", pomitos "Bellas Porteñas", antifaces, caretas, adornos, armas, fuegos artificiales, etc. Consulten nuestros catálogos antes de hacer sus compras. P. S. Baqués y Cía., Carlos Pellegrini 234. v13

A 40 $ EL CAJON SERPENTINAS 15 metros y cuatro clases más. Globitos á 1.10 la gruesa 5 marcas, bengalas lluvia plata 0.85 gruesa, buscapiés 4 $ gruesa, fósforos japoneses 1.50 cien; pomos Bellas Porteñas, baratísimos; papel picado $ 4.50 10 kilos, globitos pito, chascos, ruidos y todo el gran surtido de carnaval. Pidan lista de precios, casa Giró y Dagá, antes Baqués Parera y Cía., Corrientes 321. v14

BARBAS Y PELUCAS PARA EL disfraz de gaucho, especialidad de la peluquería La Prensa, Bolívar 762. Precios sin competencia. Viuda de Zaninetti. v26

CARNAVAL, ALQUILO CUALQUIER cantidad de sillas, Santa Fe 2087. v12

CARNAVAL DE 1911: PELUCAS, adornos, postizos y peinados de todo estilo, á precios sin competencia en la peluquería La Prensa, Bolívar 762. Viuda de Zaninetti. v26

DISFRACES LIBERTY, VESTIDOS París, poco usados, Santa Fe 1125. v21

FOSFOROS JAPONESES 14 $ 1000 [illegible] 0.70 gruesa, Belgrano 1811. v12

GLOBITOS (A LLEGAR UNA GRAN partida) al 15 del corriente. Serpentinas 15, 20 y 25 metros. No compren sin pedir precios, casa mayorista —J. Hartmannshenn y Cía. Paseo Colón 546. Se necesitan corredores.

[illegible]

COMPRA Y VENTA DE PROPIEDADES

[illegible]

A CUALQUIER PRECIO SE VENDEN lotes de tierra en Villa Porteño, ocurrir Banco Porteño, Chacabuco 78, de 1 á 5 p. m. v13

A PLAZOS VENDO 4 CASAS, 2 piezas y terrenos vendo en Caballito, dueño, Avellaneda 2012, de 7 á 10 a. m.

A TODOS CONVIENE COMPRAR lotes y fracciones en el floreciente pueblo Villars, desde $ 2 por mes en 50 meses. Venezuela 714. v15

A PLAZOS VENDO TERRENOS EN San Justo (F. C. O.), lotes en 80 mensualidades, saldo del remate de Daniel Demarchi, 75 Piedras 25, altos.

A PAGAR EN CUOTAS MENSUALES sin anticipos construimos casas en la capital y provincia. B. Mitre 559, de 1 á 6, Aliata y Ascone. v12

AVENIDA BELLA VISTA, DISTANte 2 cuadras de calle San Blas, vendo un lote de 460 varas en 8 pesos vara, Bourjade, Cangallo 541, es plano.

A LARGOS PLAZOS 7,400 $ CASA Olleros 4020, entre Triunvirato y Forest, dos piezas, cocina, w. c. cielos rasos, yeso mosaico, etc. tratar Luis Colini, Alsina 541.

A 30 $ DE AMORTIZACION AL MES por cada 1,000 $ de importe del edificio, construyo casas sin anticipo, escritorio Jujuy 1280, de 1 á 7 p. m. v14

AL CONTADO VENDO PROPIEDAD al Norte con local para panadería, en 38,000 y 300 pesos de renta libre de impuestos, con contrato, tratar French 2962.

A MENSUALIDADES, VENDO DOS regias casas en Flores, á 1|2 c. Rivadavia, 3 p. 10x48 v., adoq. agua, otra: Chivilcoy 612. Dolores 283 á 293, Helguera 678, [illegible] Sandberg, Pagamino 155, U. T. 795 (Flores). v15

A A. AL ANTIGUO BALANCEADOR y rematador público Nicolás Manzo, Uruguay 375. U. T. 4613. Libertad, ocurra usted para vender, rematar ó balancear su negocio, terreno, hay dinero en hipoteca á bajo interés. v12

AV. DIRECTORIO 818 (CONTINUAción San Juan), se vende casa [illegible], sala, comedor, 3 piezas, baño, [illegible] 10x27, adoquinado pago, [illegible] al contado y $ 6,000 en mensualidades. tratar Méjico 1325. v14

ARTURO BARROS Y Cía. SECCION Belgrano. Casas, chalets, centros, los terrenos chicos y grandes [illegible] San Martín 50. Arturo Barros y Cía.

A MENSUALIDADES CONSTRUimos casas en la capital y provincia, sin anticipo, dinero en hipoteca, con amortización mensual [illegible] rápidas y reservadas. [illegible] Carlos Zanadini y Cía., San Juan 2873. v16

A LAS 3|15 DE RETIRO VIEJO Y 2,30 de Belgrano, hoy deben tomar el tren, gratis los interesados en el remate de Victoria, 265 lotes sobre los grandes talleres del Central Argentino, con 100 meses con ladrillos de regalo y agua corriente.—Bacigalupi y Rúa.

A 40 $ AL MES, EN 100 MESES se construye en terreno del solicitante, casa de tres piezas, cielos rasos de yeso, cocina, grande, servicio, agua, vereda de patio, cerco, frente de calle, material garantido, reciben solicitudes 3a. serie hasta el día 28, escritorio Jujuy 1280, de 1 á 7 p. m. v14

A PLAZO, CASA FRAGA Y COLEgiales, comedor, 2 piezas y comodidades, 13,600, 1|2 al contado y 1|2 en mensualidades; en Floresta, sobre Provincias Unidas, comedor y 5 piezas, á una cuadra de Triunvirato y Urquiza, 10x41, 3 piezas y comedor, pesos 18,500 y muchas otras.—C. A. Galli, Bolívar 256. v14

BOVEDA EN LA RECOLETA SE vende urgente, ocurrir Juncal número 2373. v12

BOVEDA SE VENDE, CEMENTERIO del Oeste, tratar, Castro 721 ó Mollco 3902. v13

CASA LAGUNA 1167 VENDO EN $ 7,300 tratar Murillo 1060.

CASITA SE VENDE BARATO á plazos, San Pedro 4066, Floresta. v12

CASA DE 5 PIEZAS EN MENSUAlidades, de 90.25 vendo, Bogotá 1244. v14

CHILE AL LADO DE PERU, 16 v. por 30, pesos 80,000, venden Corvera y Peralta Martínez, San Martín 326.

CASA A PLAZOS VENDO, GARAY altura Entre Ríos 10x37, 8 piezas, tratar Pavón 1954.

CHARLONE 380 RODEADO DE tranvías vendo con $ 3000 al contado, Rivadavia 7419.

CASITAS CON $ 2000 AL CONTADO y el resto á mensualidades, Rivadavia 7419.

CASAS A MENSUALIDADES CON muy poco anticipo vendo, Natan, Rivadavia 7419.

CHACRITA COMPRO 5 A 10 HECT. (F. C. P.) ó Lacroze, Caseros á Manzanares, casilla correo 808.

COLEGIALES ESQ. MARTINEZ, 406 varas vendo urgente, Montevideo 498. v16

CASA DE 10,000 A 20,000 $ BUENA, calle hasta Floresta, compro, B. Mitre 4020.

CASA VENDO, SALITA Y UNA PIEza á 1 cuadra Corrientes y Río Janeiro, Aguirre 205.

CASITA VENDO EN FLORES, A plazos, pasaje B. Aires núm. 6, Argerich y Avellaneda.

CASA AMPLIA VENDO SAENZ PEña 1734, 7 piezas, lista para habitar ó refaccionar, facilidad de pago.

CAMPO DE 1,300 HECTAREAS AGRIcultura véndese, datos B. Mitre 2713. v14

CHACABUCO 732, CASA CONFORTAble, de 10, 1|2x72, véndese 80000 $. Corvera de 3 á 9. v13

CASITA CHIC RODEADA DE TRANvías, Morelos 1522, vendo en 6,700 pesos, tratar Murillo 1960.

CON $ 190 AL CONTADO Y $ 396 A 4 pesos por mes transfiero terreno en Morón, 10 por 25 varas, Echepare, Perú 687.

CASITA CHICHE, PUMACAHUA 827 y Carabobo vendo, 2 salas, 3 piezas, oficinas, 8,000 $ contado dueño Lautaro 282.

CASA NUEVA, FLAMANTE, QUE puede rendir 850 $ mensuales, vendo en 75,000 $ ó largos plazos, tratar B. Mitre 2106.

CASA DE GRAN RENTA PARA NEgocio y familia, vendo, San Juan 1584 y 88, tratar Humberto 1 2847, las llaves en el almacén.

CASA CHICHE, DOLORES 450, HEcha en col, adoquinado pago, agua corriente, luz, vendo á plazo, tratar en la misma.

CASAS EN LA CAPITAL, VENDEMOS á largos plazos, Banco El Hogar Argentino, Avenida de Mayo 885. v1m

COMPRO TERRENO CHICO CON edificio viejo de Brasil al centro, sin corredor. D. Ferradas, Méjico 1524.

CASA GRANDE VENDO, 4 DORMITORIOS [illegible]

[illegible]

CASAS EN EL PUEBLO DE MERLO, F. C. O., bien edificadas, pagaderas en 100 mensualidades de 50 $ cada una, sin interés, vende la compañía nacional de ladrillos, San Martín 42, altos. v12

CASA SOLIDA Y ELEGANTE EN Palermo, barrio de familias, se vende. Completamente moderna, Costa Rica 363. Para habitar ó para renta. Precio $ 38,000. Tranvías 35, 64, 65, etc. Abierta de 9 á 11.30 a. m. y de 1.30 á 6 p. m. v15

CON 50 $ PUEDE USTED HACER edificar su casa ó terreno con éxito asegurado con publicaciones en La Prensa. El excedente de las bases para los propietarios, véase con el martillero Daneri en Almagro 1045, ó Lavalle 841. v15

CASA VENDO 5,000 $ AL CONTADO y resto á plazos: Constitución 4215, mide 10x21 vs., 2 piezas, cielo raso de yeso, galería, cocina, patio mosaico y adoquinado pago, una cuadra de los tranvías 19, 44, 42, 43, al lado Av. La Plata.

CASA VENDO BARATA EN $ 18,000 á plazos. Thames 278, al lado de Triunvirato, llaves en mano sin estrenar, 4 piezas, comedor, cocina, baño, w. c., terraza, galería, decoración de mucha valía, puerta y celosías de cedro, tratar Lavalle 841, Juan Daneri. v13

CASA CHICHE EN FLORESTA, A 1 cuadra al Sur de Rivadavia, con eléctricos números 1 y 2 y adoquinado al frente calle Coronel Falcón (antes Unión) núm. 3554, con sala, balcones Luis XV, celosías, puerta calle con marquesina, zaguán de mayólica, decorado de blanco, vestíbulo, 3 dormitorios, comedor, cuarto baño revestido con accesorios, cuarto guardarropa, cocina, w. c., cuarto de servicio, pequeño jardín, dos patios de mosaico, árboles en la vereda, aguas corrientes y gas, con algunos artefactos, etc. Precio [illegible]. Abierta hoy de 2 á 5 y tratar en la misma.

DOS ESQUINAS DE 40 VARAS CONchas y Dungenes y Av. Del Campo y Paz Soldán y una casa Dávila entre Monte y Junta, vendo Rodríguez Peña 1281.

EN TABLADA, VENDO CASA 1,000 $ 650 en 60 meses, Sr. Ballestero. v12

ESQUINA MODERNA, VENDO CAlle Maure y Charlone, con todas comodidades.

EN 3,000 $ 10x35, 3 PIEZAS nuevas, Tandil 1460, Flores, dueño Vicente López 1150.

EN LANUS TRANSFIERO 2 HERmosos lotes, S. S. Cochabamba número 3380.

ESQUINA BUENA Y COMODA CON almacén, vendo junto ó separado, Castillo 1301 y Humboldt.

ESPLENDIDA CASA VENDO PARA familia, 5 piezas y sala, Humahuaca 1327. v13

EN VILLA DEVOTO VENDO URgente varios lotes de terreno muy baratos, inf. L. Debernardis, Cuyo 561, de 2 á 6.

EN VILLA Porteño, SE VENDEN lotes de tierra baratísimos, ocurrir Banco Porteño, Chacabuco 78, de 1 á 5 p. m. v13

EN BELLA VISTA, POCAS CUADRAS estación, vendo cuatro lotes de terreno á $ 1.50 vara, con facilidades de pago, Raúl Laverdet, Patricios 1791.

EN HURLINGHAM, VENTA PARTICULAR á dos cuadras de la estación, desde $ 15 por mes el lote, ocurrir Cuyo 1124.—L. Sigal y Cía. v19

EN VILLA URQUIZA, A 2 CUADRAS de la estación, dos lindos chalets, se venden, informes San Martín 50, Arturo Barros y Cía. v12

EN MAR DEL PLATA, VENDO TErrenos en varios puntos; hay algunos de ocasión.—C. A. Galli, Bolívar 256. v14

EDIFICACIONES A PAGAR POR mensualidades á 6, 12 y 15 años, ver á R. Casariego, de 2 á 5 p. m., Bolívar 197. v12

EN LA FLORESTA, BARADERO AL lado de Rivadavia 10x40, 3 piezas, $ 11,200, Mármol y Las Casas 10x24, 2 piezas, $ 6,500, vendo, tratar Garay 2863.

ESQUINA DE 1,000 V. C. CON frente á P. Mendoza y en la misma manzana que ocupa el tranvía del Puerto, venden Corvera y Peralta Martínez, San Martín 326.

ESTANCIA A UNA HORA DE LA capital vendo para cabaña, son 1000 hectáreas, con 100,000 $ en efectivo y lo demás á plazos si se quiere; datos F. Porcel, Florida 271.

EN VILLA URQUIZA SE VENDEN tres espléndidos terrenos, calle Andonaegui esq. Nahuel Huapí, ver aviso de Attilio Balduzzi, sección remates.

EN FLORES, TERRADA 884, SE vende casa chiche, sala, 3 dormitorios, puertas y celosías cedro, pisos mosaico, frente imitación piedra Luis XV, nueva, flamante, en 10,000 $, mitad al contado, tratar Rivadavia 3043, llaves en mano. v12

EN BELGRANO, LA ESQUINA PAMpa y Washington, 24x30 varas, vendo con facilidades, otro calle Bebedero, 10x30, dos cuadras de la estación Coghlan, otro Olazabal esquina Adonaegui, 31x53, largo plazo, otro Olazabal y Burela, 1200 varas, plazos, otro Bucarelli esquina Echeverría, 24x35, facilidades, E. E. Raffo, Chacabuco 75. v12

FLORES, CASA MODERNA, MORON 2785 y Terrada, sala, 3 piezas, baño 9000 $, á plazos. v12

FLORESTA VENDO TERRENO 18 por 40, Saráchaga entre Carrasco y Fonseca, Cevallos 142.

HERMOSAS QUINTAS EN 80 MENsualidades en Villa Porteño, ocurrir Banco Porteño, Chacabuco 78, de 1 á 5 p. m. v13

HOY A LAS 5, HORNOS 1246, MIDE 11x56, cloacas, aguas corrientes, adoquinado y eléctricos. A 1 cuadra de Montes de Oca. Base 16,000 á plazos, brillante negocio, gran renta.

HOY, HOY—TODOS AL GRAN REmate de Victoria F. C. C. A. Villa Laureles, 265 lotes en 100 meses, con 800 ladrillos de regalo, tienen agua corriente, únicos sin edificar. Tren gratis de Retiro y Belgrano. Vean aviso Bacigalupi y Rúa.

ISLA 3 HORAS DEL TIGRE, CON 100,000 árboles vendo 22,000 $.— Bourjade, Cangallo 541. v12

LIQUIDACION DE LOTES EN VILLA Porteño, ocurrir Banco Porteño, Chacabuco 78, de 1 á 5 p. m. v13

LANUS, HOY DE 2 A 4 VENDO particularmente lotes desde $ 11 por mes, 2 cuadras tranvía local; informes estación Lanús.

LARREA AL LADO DE CHARCAS, gran casa 12 habits. 10 por 50, en $ 38,000, á plazos, venden Corvera y Peralta Martínez, San Martín 326.

LOTES DE TERRENOS EN MERLO, F. C. O., vende la compañía nacional de ladrillos, en 100 mensualidades sin interés, tratar San Martín 42, altos.

[illegible]

MAR DEL PLATA, VENDO TERRENO [illegible] en la chacra 165, [illegible] 1014. v13

MAR DEL PLATA, CHACRA 365, 26000 varas vendo largos plazos, B. Mitre 3106. v12

MIRAMAR, CHACRA 85, 16000 varas [illegible]

[illegible] Juan Daneri, Lavalle 841, verdadero emporio de transacciones de inmuebles. v15

POR IRME A España TRANSFIERO lotes terreno en Circunvalación y Villar, Independencia 1334.—R. V.

POR LO QUE DEN, EN HANDO, CAsa-quinta á 3 cuadras de la estación vendo, tratar Río de Janeiro 1661. v12

PARA COMPRAR O VENDER NEgocios, campos, terrenos, casas, etc., diríjanse á Rothmann y Cía., Maipú 555.

PICHINCHA: 2 LOTES EN TALLEres, á 1|2 cuadra de la calle Belgrano, á $ 1.80 v. c.; en Banfield San Juan y Darragueira, á $ 2.80 v. c. C. A. Galli, Bolívar 256. v14

POR LIQUIDACION DE SOCIEDAD vendo en Belgrano casa quinta con mucho ó poco terreno, á 1 cuadra estación ferrocarril, á plazos.

Lotes sobre Cabildo, desde 25 á 60 $ vara, facilidad pago.

Manzanas, medias, solares y lotes á 1 estación ferrocarril y adoquinado. M. Pedraza, cerca Cabildo, casa que renta el 9 o|o.

Casitas nuevas cerca tranvías y ferrocarril, de 2 á 5 piezas, desde 6 á 15,000 $, largos plazos.

Congreso y F. C. C. A. 3000 v. c. como para studs, fábrica, etc. á plazos, tratar con Jaría, Cabildo 2350, de 8 á 11 a. m. todos los días.

ROSETTI 364 CASA espaciosa 10x50 2 piezas, comedor, yeso, frutales, jardines, tranvía en la esquina vendo 16,500 $ urgente, tratar Murillo 1960.

SE VENDE CASITA EN ALMAGRO, Campichuelo 486.

SE VENDEN 7 LOTES EN ITUZAINgó, tratar Humberto 1 1713.

SE VENDE LA ESQUINA INCLAN 1499 y Castro 1690.

SE VENDE UN TERRENO EN VIlla del Parque, tratar Charcas 1278.

SE VENDEN TRES PRECIOSOS LOtes de 10x20 en Villa Devoto, entre chalets á una cuadra del tranvía, ocurrir Castro 1049, de 8 á 12 m.

SE TRANSFIEREN LIBRETAS DE [illegible] Córdoba 3244.

SE VENDE O SE ALQUILA CASA [illegible] Pujol, recién construida, con 3 dormitorios, sala y comedor, cocina y toda comodidad para servicio, tratar Ayacucho 164. A plazos.

TERRENO VILLA URQUIZA 33x40 vendo $ 4 vara, 25 de Mayo 652.

TERRENO ESQUINA EN Bella Vista, vendo á $ 1.50 vara, tratar Raúl Laverdet, Patricios 1791. v12

TRES LOTES DE TERRENO VENdo en Caseros, F. C. P.; tratar Charcas 735. v14

TERRENO VENDO A PLAZO, 10 por 40v. Olleros y Charlone, informes, 25 de Mayo 218, Domingo C. Daneri.

TERRENOS CENTRALES, 15 $ CUOta, con 10,000 ladrillos, vendo San Juan 3183.

TERRENO, CABILDO POR MANUELA Pedraza, entre edificios, se vende, Chacabuco 90.

TERRENOS VENDO A PLAZO 2 LOtes de 10 por 35v. Olleros y Zapiola, informes 25 de Mayo 218, Domingo C. Daneri.

TERRENOS ESQUINA MORON Y Helguera y lote Fray Cayetano altura Monte Dinero vendo á 12 y 6 $, Cuyo 3365.

TERRENO: TRANSFIERO VARIOS lotes, Avenida Cobo y Doblas, una cuadra Avenida La Plata en 60 meses Colombres 635.

TERRENO, ACEVEDO ENTRE PAdilla y Murillo con adoquinado pago, á 2 cuadras de Corrientes, 10 vs. por 35, se vende Guatemala 726.

TRANSFIERO DERECHOS TESTAmentarios de terrenos en la provincia de Buenos Aires. No admito corredor, Caseros 1974, de 4 á 6 p. m. v13

TALLERES F. C. S., CASITA "VILLA Luisa", se vende 8,000 $, recién construída de material, Los Operarios No. 3, tratar Buenos Aires esq. Madrid, lado Este.

TERRENOS—QUIEREN GANAR DInero? ocurran hoy á Villa Laureles, en Victoria F. C. C. A. 265 lotes (Base $ 3 en 100 meses, con 8,000 ladrillos de regalo, tienen agua corriente, tren gratis, lean aviso Bacigalupi y Rúa.

VENDO TERRENO, CALLE BARAdero 442, tratar Inclán 544. v12

VENDO CASA 4 PIEZAS Y COMEdor, 10x50, Miñones 841.

VENDO MI CASA 3 PIEZAS, COCINA y demás comodidad en $ 5,600, Santander 588.

VENDO CASITA RECIEN CONStruida, tratar en la misma, Don Cristóbal 546. v14

VENDO CASA, ASUNCION 3409 (Villa Devoto), tratar Curapaligüe 168 (Flores). v12

VENDO CASA DE DEPARTAMENTOS central, renta $ 20,000 por $ 250,000. —Krumm, Avenida de Mayo 1297.

VENDO CASA NUEVA, CON FACIlidades, Helguera y Gaona, tratar Gaona 3150. v13

VENDO CASA SAN RAMON 476, 4 habitaciones y cocina con cielos rasos de yeso, galería con persianas y toda comodidad, Flores.

VENDO CASA LUJO, 10x60, 4 PIEzas, 18,000 $; otra Dolores al 400 en 14,000 $ á plazo, Tandil 3325, Flores. v12

VENDO CASA NUEVA 6 PIEZAS, negocio y comodidades, familia, bulevar Río Cuarto, interesado, Constitución 2083, de 7 á 10.

VENDESE CASA FLAMANTE, cuatro dormitorios y demás, Castañón 48, Flores, vereda calle Lafuente pasando Merlo. v13

VILLA URQUIZA, VENDO CASITA 2 cuadras tranvía 10x50, gas, con aguas corrientes, 5,000 $, Alvarez Thomas 160, V. Urquiza, M. Arrufó.

VENDO 24,000 V. C. EN VALENTIN Alsina, dos cuadras tranvía del puerto á Puente Alsina, á 8 del 47, tratar Pichincha 1879, de 9 á 11 a. m., sin corredor. v12

VICTORIA F. C. C. A. HOY, ES EL gran remate de Villa Laureles, 265 lotes en mensualidades con ladrillos y agua corriente, tren gratis. Vean aviso Bacigalupi y Rúa.

VENDO AL LADO DE SAN JUAN, 2 casas de sala, 3 piezas y servicio, persianas, mayólicas, decorada, el servicio revestido de azulejos, tratar con el dueño de 8 á 11 y de 2 á 6, Loria 1363 y 67. v12

VENDO CASITA, GRAN OCASION, 3 cuadras [illegible] estación Lanús [illegible]

VENDO 300 HECTAREAS CAMPO [illegible] para agricultura [illegible] Rincón 1012. v12

PRESTAMOS E HIPOTECAS

A 6 o|o CON O SIN HIPOTECA, Calvino y Sabulian [illegible]

A BAJO INTERES DOY EN HIPOteca cualquier suma, Piedras 75, Daniel Demarchi.

A [illegible] ANUAL CON Y SIN HIPOTECA [illegible]

A COMERCIANTES, EMPLEADOS [illegible] mensualidades facilitan dinero [illegible]

A INTERES BAJO DOY DINERO [illegible] Almagro 1053 [illegible] Lavalle 841, Daneri. v14

A 1 o|o CON AMORTIZACION [illegible] comerciantes [illegible] Mayo 186.

AL MENOR INTERES [illegible] sobre casas y campos [illegible]

A BAJO INTERES Y LARGOS PLAZOS [illegible] hipotecas sobre casas [illegible] Banco El Hogar Argentino, Avenida de Mayo 885.

[illegible]

COMPRO ACCIONES [illegible] v12

CREDITO GENERAL — CANGALLO 135. — Descuento [illegible] operaciones [illegible] general á comerciantes é industriales, caución de acciones y adelantos sobre mercaderías en aduana ó depósito particular, operaciones rápidas, equitativas y reservadas.

DINERO DOY EN TESTAMENTARIAS, mercaderías y alquileres, calle Cangallo 1428.

DOY EN HIPOTECA HASTA 42,000 pesos, tratar R. B. Espinosa 1077, Caballito. v12

DINERO EN HIPOTECA, OPERACIOnes rápidas.—Becher y Acosta, Cuyo 539.

DINERO DOY EN HIPOTECA, 300,000 $ sin corredor, Paraguay 1614, de 10 á 12 m. v12

DINERO EN HIPOTECA, SUMAS pequeñas y grandes hay disponibles, operaciones rápidas, interés módico, tratar Prevosi, Arcos 1220.

DINERO URGENTE, NECESITAMOS varias partidas directo del capitalista, buen interés. Leoni y Baratta, Corrientes 531. v12

DINERO HAY DISPONIBLE PARA pequeños préstamos hipotecarios, no se admiten corredores, dirigirse á Rodríguez, Reconquista 431. v12

DIEZ Y SEIS MIL PESOS AL 8 o|o sin corredor, se necesitan sobre dos propiedades en esta capital, Guemes 3758.

DINERO EN HIPOTECA DAMOS sobre casas y campos, sección dirigida por el señor S. Villanueva, ex gerente jubilado del Banco de la Nación Argentina.—Arturo Barros y Cía., San Martín 50. v12

DINERO SE NECESITAN 3,500 $ á 2 años, interés 10 por ciento, sobre casa en Banfield [illegible]

DINERO OFREZCO EN 1.a Y 2.a hipotecas [illegible]

EN HIPOTECA DAMOS CANTIDAdes desde 1000 á 300,000 $ condiciones liberales, B. Mitre 512, Bernasconi y Cía. v12

OFRECEMOS 40,000 $ AL 8 o|o EN hipoteca.—G. Gowland y Cía., Bolívar 131. v12

SOBRE HIPOTECA COLOCO 10,000 $ sin intermediarios, bajo interés, Lavalleja 1154.

SOBRE CONSTRUCCIONES, FACIlitamos dinero, consulten nuestras condiciones, B. Mitre 512, Bernasconi y Cía. v12

SE NECESITA UN SOCIO con 20,000 mil pesos para explotar un negocio conocido en Europa de gran resultado, más datos por carta á J. Rodrigo, B. Orden 799. v12

COMPRA Y VENTA DE NEGOCIOS

ALMACEN Y FONDA SE VENDE, Méjico 109. v12

ALMACEN ACREDITADO SE VENde ó transfiere en Lanús, Paunero 902. v13

ALMACEN VENDO EN LINDO PAraje, tiene mucho despacho, 1,200 $ Pasco 1422.

ALMACEN EN BARRACAS MITAD de precio, poco capital vendo, San Antonio 732. v14

ALMACEN VENDO POCO CAPITAL, alquiler barato, no corredores, Lavalle 2399.

ALMACEN CON DESPACHO DE BEbidas é instalaciones se vende, calle Boedo 1198, tratar en la misma. v13

ALMACEN BUENO, OCASION, URgente, por P. de Julio vende entre otros balances, Ghiorzi, Córdoba 1080. v13

ALMACEN, REMATAREMOS, CANgallo 944, el lunes 13 Febrero, vean avisos sección remates Estrebou y Orlandi.

ALMACEN VENDO, CAPITAL DE 6 A 8,000 $, hago contrata con la casa, diario 120 arriba. Alquiler 90 $, informes Brown 700, Quilmes. v17

ATENCION, ALMACENEROS! VENdo un depósito de vinos por mayor casi sin capital, sólo las llaves, muy barato, informes Corrientes 2601. v13

ALMACEN Y BEBIDAS, ESQUINA, armazones de la casa, poco capital, se vende á balance, por tener que atender otro negocio, Garibaldi 2008, Boca. v13

ATENCION! PEREZ Y REBECCHI no cobran gastos para vender ó rematar pronto cualquier negocio, legalidad y reserva, Venezuela 1150. v12

A. A. AL ANTIGUO BALANCEAdor y rematador público Nicolás Manzo, Uruguay 375, U. T. 4613. Libertad, ocurra usted para vender, rematar ó balancear su negocio, seriedad y competencia. v13

ALMACENES, CAFES Y BILLARES, hoteles, fondas, casa de pensión, restaurants que deseen vender rápido sin gastos y con mucha reserva ocurran Alsina 1586. v14

ATENCION! ZAPATEROS! EL Domingo y lunes á las 2 p. m. "La Argentina", martillero público Ricardo Galeano, rematará todas las existencias de la zapatería B. Mitre 2210, esquina Anchorena. Ver sección remates. v13

BAR Y CONFITERIA EN QUILMES, vendo. Brown y 3 de Febrero. v12

BIOGRAFO CENTRALISIMO, MAIPU 351, vendo por ausentarme, tratar Cangallo 771. v12

BIOGRAFO Y CAFE SE VENDE POR desavenencia de socios, no se admiten corredores, Rivera 1357. v12

BAZARCITO Y TALLER DE CUAdros, es un chiche y buen paraje, vendo, tratar Río de Janeiro 1101, almacén. v13

CASA AMUEBLADA, TODA OCUPAda, se vende, Montevideo 783. v12

CARNICERIA SE VENDE, HERRERA 1830, urgente, Boca al Norte. v12

CAFE SE VENDE O LA PARTE DE un socio de grandes utilidades, Entre Ríos 1170, de 1 á 4 p. m. v12

CIGARRERIA, LIBRERIA Y SALON vendo comodidad para familia, Corrientes 1535. v12

CAFE Y FONDA SE VENDE [illegible]

[illegible]

COMPRA Y VENTA DE NEGOCIOS

[illegible] SE VENDE [illegible] CONTESTA [illegible] tratar R. Peña 117. v13

CIGARRERIA VENDESE URGENTE por enfermedad, buen diario, alquiler barato, Entre Ríos 1125. v13

CERVECERIA VENDO ESTABLECIDA hace 20 años calle Rossetti 71 (Chacarita). v13

CASA DE PENSION CENTRAL vendese acreditada, con piezas amuebladas, darán razón Paraguay 417. v13

CAFE Y BILLARES EN EL CENtro de Flores, alquiler barato, contrata, se vende, Rivadavia 7135. v13

CIGARRERIA Y MANUFACTURA DE tabacos vendo á prueba, informes Río de Janeiro 1579, esquina Gascón. v13

CAFE Y BILLAR RECIEN INSTALAdo con 3 años de contrato, se vende para tratar en el mismo. Laprida 881. v13

COMPRO BUENA CIGARRERIA Y lotería, comodidad para matrimonio, por carta á F. Peynado, San Pedrito 150 (Flores). v13

CIGARRERIA CENTRAL cerca Av. de Mayo, poco alquiler, á prueba; vendo urgente por ausentarme. Ocurrir C. Calvo 1164, P. P. v12

CASA DE BAILE EN SAN RAFAEL vendo, varias piezas reservadas, conocida por Casa Rafaela, todas comodidades y confort, tratar en Buenos Aires, calle Corrientes 814. v13

CASA DE COMERCIO EN RAMOS GEnerales sobre una estación de ferrocarril se desea comprar. Dirigirse dando datos por carta á M. D. M., hotel Edéava, pieza 54.

CASA IMPORTADORA CON BENEFIcio garantido de 30 á 40.000 $ o más vendo por ausentarme á Europa, capital necesario 20 á 25.000 $, precio por llaves 30.000 pagaderos á largos plazos.—R. Mark, casilla correo 1083.

CONFITERIA VENDO EN PERGAMIno, la más antigua de la localidad, buena posición, acreditada, el dueño la vende por ausentarse á Europa, es propietario de la casa, alquila la misma con contrata, Mercedes y Florida. v13

DESPACHO DE PAN VENDO Y factura, Alsina 2972. v13

EN PROVIDENCIA, PROV. DE S. FE, se vende la botica con un diario muy bueno, por ausentarse su dueño, por enfermedad, dirigirse á Marcos F. Depetris, en Providencia. v14

ESPLENDIDO NEGOCIO RESTAUrant hotel á media cuadra de la Basílica en Luján, se vende por no poderlo atender, venido y tratar en el mismo. Francisco Bellonl, San Martín 183, Luján F. C. O. v13

FABRICA DE CARRUAJES, VENDO por no poderla atender, Jujuy 52.

FONDA SE VENDE, COCHABAMBA 2499, en 700 pesos. v12

FONDA Y CAFE VENDO POCO CApital, tratar en la misma, Colon 420 Avellaneda, frente á gran fábrica. v13

FONDA, CANCHA BOCHAS, VENDO, contrato, capital 1.100 $. España 299, Avellaneda. v13

FARMACIA EN CUALQUIER PUNTO de la república, pidan á Rodríguez y Cía, La Legal, Salta 263. v13

FONDA CON ALOJAMIENTO SE vende barata, contrata para 4 años tratar en la misma, Sáenz Peña 321. v14

FONDA, ALOJAMIENTO, Y DESPAcho de bebidas vendo barato por ausentarme á Europa, Pavón 801, Avellaneda, Piñeiro. v13

FARMACIA COMPRASE PERMUTANdo por terrenos en la provincia: mandar datos detallados á Assom, Rioja 1026.

FOTOGRAFIA VENDO BARATO por no poderla atender, alq. 40 $, tratar Provincias Unidas 1579, de 8 á 11 a. m.

FONDA CON CAMAS, 14 años DE existencia, con contrata por 3 años muchos pensionistas vende particularmente por ausentarse su dueño á su casa, Venezuela 2177 y 79. v13

FONDA EN Piñeiro (AVELLANEDA), en pleno progreso, se vende por tener que ausentarse forzosamente, poco capital, alquiler barato, buena contrata, informes calle Giribone 441, Avellaneda (Piñeiro). v12

GRAN NEGOCIO DE CINEMATOgrafo, confitería y bar, en Villa María (F. C. C. A.), se vende en condiciones muy ventajosas; una tercera parte al contado, una tercera á seis meses y la otra á un año de plazo sin interés. Capital $ 12.000 más ó menos, lo que se gana en un año con toda facilidad. Casa muy acreditada. Gran clientela de familias, salón reservado. Dirigirse por carta á Herminio Morales, Villa María. v17

IMPRENTA BIEN INSTALADA vendo barata, urgente. Gral. Urquiza 57. v12

IMPRENTA SE VENDE CON DOS MInervas, guillotina, balancín, tipos, etc., etc., Salguero 733. v14

INDUSTRIA FACIL DEJA 15 $ DIArios, vendo en 800 $, urgente, San Juan 3538.

IMPRENTA EN BUEN FUNCIONAmiento y con material moderno, se vende barata por cuestión de viaje á Europa, Viamonte 962.

INDUSTRIA VENDO CON CLIENTES, marcas acreditadas, venta anual 200.000 $, capital necesario 40.000, beneficios 25 á 30.000 anuales. Establecida desde 7 años, por ausentarme á Europa á retiro.—R. Mark, Casilla Correo 1083.

INDUSTRIA QUE PRODUCE 25.000 de utilidad líquida al año con 40.000 de capital, por no poderla atender, se vende, facilidades de pago, tratar de 8 á 1, hoy todo el día, calle Velez Sarfield 111, continuación Entre Ríos.

LICORERIA SE VENDE, INSIGNIFIcante capital, Carlos Calvo 2764.

LECHERIA SE VENDE POR NO poderla atender, Méjico 2367. v12

LIBRERIA VENDO, FRENTE A UN colegio, comodidad para familia, alquiler 50 $, Rocha 423, Boca. v12

MANTEQUERIA Y aceitería, CApital 500 $, vendo en Avellaneda, Pavón 857. v12

MODAS Y CONFECCIONES, NEGOcio acreditado, con muy buena clientela y alquiler módico se vende, Suipacha 884, de 5 á 6. v14

PANADERIA VENDO TRABAJA 9 bolsas Rivera 1422. v12

PELUQUERIA SE VENDE EN MATAderos, de mucho porvenir, por 250 pesos, darán razón en Rivadavia 1145, de 2 á 6, el martes. v14

RESTAURANT BUENAS COMODIDAdes, se vende, Moreno 707. v14

REMATE ALMACEN, CANGALLO 944 vean avisos sección remates Estrebou y Orlandi. v13

RESTAURANT CON 8 HABITACIOnes, bien amuebladas se vende, darán razón San Martín 252. v12

RESTAURANT CERCA PLAZA LIbertad, se vende, marcha solo, informes Moreno 2417, de 11 á 1 p. m. v14

REPARTO 10 TARROS DE LECHE con buen carro y caballo vendo, urgente, por ausentarme, datos Bermejo 273|75, de 9 á 12 m. y de 6 á 8 p. m. v13

SE VENDE SALON DE LUSTRAR Y cigarrería, tratar Cevallos 173.

SE VENDE ALMACEN CERRITO 626. v14

SE VENDE FARMACIA DE POCO capital, tratar Lima 1686, de 10 á 11.

SE VENDE LA CONFITERIA DEL teatro Olimpo, Pueyrredón 1453. v12

SE VENDE LECHERIA HELADEría con carrito á mano, Pinzón 299. v12

SE VENDE EMPRESA DE CARROS, bastante clientela, Alberti 32. v13

SE VENDE FONDA Y CANTINA por fallecimiento de un socio, Jujuy número 1377; mucha clientela. v16

SE VENDE LIBRERIA Y BAZAR A pagar en mensualidades con garantía, Pueyrredón 212. v13

SE VENDE CAFE Y CHOCOLATERIA cualquier precio, con contrata, San Juan 3546. v12

SE VENDE CIGARRERIA Y LIBREría en el centro, con alquiler barato, Victoria 1268. v13

SE VENDE ALMACEN, CONTRATO 3 años, Belgrano y Malabia, Banfield (F. C. S.) v12

SE VENDE UN REPARTO DE LEche, 7 tarros, carro nuevo y dos caballos, Pedernera 420, Flores. v1[illegible]

SE VENDE UNA CARBONERIA BIEN acreditada, 3 años de contrata, Camargo 2073. v13

SE VENDE ALMACENCITO, POCO capital, alquiler muy barato, contrata 5 años, Boedo 2028. v13

SE VENDE UN ALMACENCITO DE poco capital, con buena clientela, Sarandí 2669. v12

SE VENDE NEGOCIO DE CALZADO de lona de poco capital, Santa Magdalena 509, Bcas. al Norte. v12

SE VENDE EN RUFINO F. C. P. COcina de mucho porvenir, en el Hotel Restaurant de Italia puede presentarse á cualquier hora del día, en la misma el dueño Domingo Bernardi. v11

COMPRA Y VENTA DE NEGOCIOS

SE VENDE UN NEGOCIO DE TIENda de sastrería y mercería muy acreditado, hace más de 20 años que está establecido. Rivadavia 3742. v13

SE VENDE UN ALMACEN POR NO poderlo atender, tiene cancha de bochas y contrato de 5 años, tratar 25 de Mayo 209, Lanús, Oeste. v12

SE VENDE UN ALMACEN EN LA calle Bermúdez 332, de poco capital, por no poder atenderlo, tratar personalmente. v13

SI VD. QUIERE VENDER PARTICUlar ó en remate su negocio, diríjase á la oficina, Méjico 1785, Ernesto J. Cuali.

TALLER DE PLANCHADO ANTIguo vendo, Santiago del Estero 1047. v14

TALLER DE PLANCHADO SE DESEA comprar barato, personalmente ó por carta, R. Millán, Venezuela 2048.

VENDO CAFE RESTAURANT, ALsina 2600. v13

VENDO URGENTE NEGOCITO DE café, poco capital, posición inmejorable, Chiclana 3001, esq. Rioja. v12

VENDO ALMACENCITO DE comestibles y pan en 1.250 $, alquiler 45 pesos, 1 pieza, Loria 1527. v13

VENDO NEGOCIO DE ALMACEN A balance con contrata de 5 años, Uspallata 1800. v12

VENDO SALON DE LUSTRAR Y composturas, por ausentarme al campo, Montevideo 1060.

VENDO CARPINTERIA, POCO CApital, 150 $, puerta de calle, altos y bajos, para 10 oficiales, Constitución 2975. v13

VENDO FONDA BUEN PARAJE CON contrato, buenas condiciones, tratar de 9 á 11 a. m. D. Lázaro, Fitz Roy 2195.

VENDO CANTINA Y CASA DE COmida con buena clientela, precio convencional, por ausentarse de Buenos Aires, Necochea 835, Boca. v11

VENDO POR NO PODER ATENDER centro de suscripciones de novelas, con todos sus útiles, precio 200 $, Baradero 413, Flores. v12

ZAPATERIA, VENDO POR NO POderla atender, capital 1.500 $, con contrato en la casa, Directorio 560. v15

ZAPATEROS; ZAPATEROS! EL DOmingo y lunes á las 8 p. m. rematará "La Argentina" gran zapatería, B. Mitre 3210. Ver sección remates.

AVISOS COMERCIALES

AVISO QUE VENDI MI CIGARRERía al señor Juan Soler, Alsina 672; reclamaciones 3 días. José Rofrano. v12

AVISO AL COMERCIO QUE HE vendido mi negocio de cigarrería, calle Belgrano 3062; reclamaciones tres días.—Vendedor, B. Espinal; comprador, F. Sanlleid. v12

AVISO AL COMERCIO QUE HE comprado á la señora María Baravalle el café y restaurant Almirante Brown 118 y 124; reclamaciones tres días.—Pedro Cora. v12

AVISO AL COMERCIO QUE VENDI mi negocio de pan y comestibles Arenales 1848, vendedor Rafael Perez, comprador Enrique Stefanini, para reclamaciones tres días. v14

AVISO HABER VENDIDO MI NEgocio de café y billares, Pavón 1814; reclamaciones hasta los tres días. Compradores: Fernández y Rodríguez; vendedor, José Espasandín.—Buenos Aires, Febrero 10 de 1911. v13

AVISO AL COMERCIO, SE HA VENdido la peluquería Sarandí 1242, se atienden reclamaciones 3 días.—Buenos Aires, Febrero 10 de 1911. Vendedor, Eladio Carranza. v13

AVISO AL COMERCIO QUE he vendido á la señora Adela M. de Rubino las existencias del bar y restaurant Cuyo 328, se atienden las reclamaciones durante 3 días.—11, 13, 14.—Febrero de 1911.—Orlando Bagnarello. v12

AVISO AL COMERCIO QUE HE vendido mi negocio de agencia de vapores calle 25 de Mayo 388. Reclamaciones hasta los tres días. Vendedor L. Caraconialakis y Cía.; compradores, Márquez y Anglosa. v12

AL COMERCIO — AVISO QUE HE vendido mi negocio de almacén sito calle Mitre 844, en Quilmes; reclamaciones tres días.—F. Stáffora; comprador, José A. Martinez.—Quilmes, Febrero 10 de 1911. v12

AVISO AL COMERCIO—POR INTERmedio del señor Zaquieres, sucursal núm. 1, Chacabuco 1022 (U. T. 659, Buen Orden), vendí al señor E. Ruiz mi panadería y facturería sita Carlos Calvo 479; reclamaciones tres días.—Buenos Aires, 10 de Febrero de 1911.—B. Libora. v12

AVISO AL COMERCIO QUE CON ESta fecha he vendido á Carmen Suarez mi negocio de agencia de lotería y cigarrería sita Rivadavia 3034.—Buenos Aires, 10 de Febrero de 1911.—Camilo Beberide. v13

AVISAMOS AL COMERCIO EN GEneral que se ha disuelto amigablemente la firma social Bautista Salles y Cía, con negocio en la Avenida Sáenz y Coronel Roca; reclamaciones hasta 3 días de la fecha. v13

AVISO AL COMERCIO Y AL PUBLIco en general que he vendido mi fonda calle San Juan 2847. Se atienden reclamaciones tres días solamente. Vendedores, Santos y Canosa; comprador, Víctor Bacarisa. v14

AVISO QUE HE VENDIDO MI NEgocio de despacho de bebidas y fonda en dock Sud, reclamaciones dentro de 3 días.—Guillermo Leske, comprador Javier T. Pereyra. v14

AL COMERCIO — PARTICIPO PARA sus efectos que en la fecha me he establecido en mi casa con un almacén y fiambrería, bar y billares, Estados Unidos 276 y 300—José María Villar. v14

AVISO AL COMERCIO, POR intermedio de Alfonsín y Cía., escritorio Paraná 508, se vendió la cigarrería Córdoba 1771, se atienden reclamaciones 3 días solamente.—Bs. Aires, Febrero 11 de 1911.—Vendedora: Delfina Alonso.—Compradora: María Le[illegible] v14

AVISO AL COMERCIO QUE HE vendido al señor Jesús Buquete las existencias de la fonda Rivadavia 4138 al 44, incluso los pesebres por Victoria 4329. Se atienden las reclamaciones durante tres días: 12, 13 y 14 de Febrero de 1911.—Luis G. Linglia, vendedor. v14

AVISO AL COMERCIO QUE DE COmún acuerdo, se ha disuelto la sociedad que giraba en esta plaza bajo el rubro de Picó y Mainó, establecidos con café y billares en la calle Independencia 3701, haciéndose cargo del activo y pasivo el señor Francisco Picó: reclamaciones tres días.—Buenos Aires, Febrero 10 de 1911. v13

AL COMERCIO Y AL PUBLICO EN general, avisamos que de mutuo acuerdo y amigable convenio se ha disuelto la sociedad que giraba bajo el rubro de V. Ortiz y Cía., con el negocio de almacén, comestibles y bebidas, sito en la calle Estados Unidos 701, quedando á cargo del activo y pasivo el señor Venancio Ortiz.—Bs. Aires, Febrero 11 de 1911.—Maximino Fernández. v14

AL COMERCIO AVISO QUE CON intervención del balanceador y rematador público señor Pedro J. Cargo, escritorio Alsina 1586, he vendido al señor Floriano Pasteka mi negocio de restaurant, café y bar calle 25 de Mayo 327; reclamaciones por tres días desde la fecha. Buenos Aires, Febrero 11 de 1911, Antonio Piñeiro. v14

AVISO AL COMERCIO Y AL PUBLIco en general que he vendido mi negocio de despacho de bebidas al señor Serafín Díaz, sito en el partido de Almirante Brown, Burzaco, calle Carlos Pellegrini y 9 de Julio; reclamaciones hasta 3 días de la fecha de esta publicación.—Burzaco, 10 de Febrero de 1911.—Antonio Luis Brugnoli. v12

AVISO AL COMERCIO—CON INTERvención de Alfonsín y Cía., escritorio Paraná 508, se vendió la fonda Humahuaca 65; se atienden reclamaciones 3 días solamente.—Buenos Aires, Febrero 10 de 1911.—Vendedores, Juan Quaglia y Mauricio Lava. Comprador, Jorge Gianatti. v13

AVISO AL COMERCIO Y AL PUBLIco en general que he vendido mi negocio restaurant alemán situado en Barracas, calle Santa Rosalía 468, al señor Federico Schosseck. Cuentas á cobrar en los tres días.—Buenos Aires, Febrero 10 de 1911. — Leopoldo Schreuck. v13

AVISO AL COMERCIO Y AL PUBLIco en general, que he comprado el negocio de ropería de propiedad de León Racowsky, establecido en la calle Pedro Mendoza 1315. Los que se consideren con derecho á cualquier reclamación por deudas, serán atendidos durante tres días á contar desde la fecha.—Buenos Aires, Febrero 10 de 1911.—Dora Paplerman. v13

AL COMERCIO — CON INVENTARIO verificado por los balanceadores públicos Iglesias, Costas é Ibáñez, escritorio B. Mitre 1201, hemos vendido al señor Manuel Carvia, nuestro negocio de almacén de comestibles y bebidas, calle Coronel Falcón 2208. Los que tengan créditos á cobrar, concurrirán dentro de los tres días de la fecha.—Buenos Aires, Febrero 10 de 1911.—Sobral y Rodríguez. v13

AVISOS COMERCIALES

AVISO AL COMERCIO QUE CON INtervención y bajo inventario tasación practicado por el balanceador y rematador público señor Martín Blanes, escritorio Lavalle 2048, Coop. Telefónica 1690, Central, he vendido al señor Celestino López mi negocio de almacén de comestibles y despacho de bebidas establecido en la calle Tarija 2699; reclamaciones 3 días. — Buenos Aires, Febrero 11/911.—Vendedor, Guillermo Martorell. v13

AL COMERCIO — AVISO QUE BAJO inventario practicado por el balanceador y contador público, señor Marcos B. Vattuone, oficina Rioja 259-263, he comprado al señor Carmelo Solari, el almacén sito en esta capital, calle Gutiérrez 2795 esquina Gallo. Los que se crean con derecho á reclamación la harán en el término de tres días, pasados los cuales no serán atendidos.—Buenos Aires, Febrero 11 de 1911.—Francisco Aragón. v13

AL COMERCIO—AVISO QUE CON intervención de los balanceadores y rematadores públicos señores Alvarez y Cía., escritorio Catamarca 416, he vendido el negocio de restaurant de mi propiedad sito Catamarca 1298, á los señores Massuco y Piñeiro, se atienden reclamaciones por tres días, pasados los cuales no serán atendidos.—Buenos Aires, Febrero 11 de 1911.—José Muiño. v13

AL COMERCIO — AVISO QUE BAJO inventario tasación practicado por el balanceador público (diplomado) señor Martín del Castillo, escritorio Avenida de Mayo 715, Unión Telefónica 4477 (Avenida), he vendido á los señores S. Magdaleno y Cía, la mueblería y tapicería de mi propiedad denominada La Argentina, situada en la calle Cangallo 1118. Los que se consideren con derecho á reclamaciones, deberán presentarse dentro del término de tres días á contar desde la fecha.—Buenos Aires, 10 de Febrero de 1911.—J. E. Guadagnoli. v13

AL COMERCIO — CON INVENTARIO levantado por los balanceadores Iglesias, Costas é Ibáñez, escritorio B. Mitre 1201, he vendido al señor Juan Cuesta y Hermano, todas las existencias de mi negocio de almacén de comestibles y bebidas situado en esta capital en la calle Medrano 900. Los que tengan cuentas á cobrar se presentarán en el plazo de tres días.—Buenos Aires, 10 de Febrero de 1911.—Domingo Corbeira. v13

AL COMERCIO Y AL PUBLICO EN general—Hago saber que por escritura otorgada ante el escribano de Necochea, señor Alejandro Calzada, con fecha 15 de Enero próximo pasado, he disuelto la sociedad que bajo el rubro de Fourcade y Salaberry, giraba en el pueblo de Necochea, provincia de Buenos Aires, quedando á cargo del activo y pasivo el señor Julián Salaberry, separándome yo de esa sociedad.—Febrero 9 de 1911.—José Fourcade. v12

AL COMERCIO — AVISO QUE BAJO inventario practicado por el balanceador y contador público, señor Marcos B. Vattuone, oficina Rioja 259-63, he comprado al señor Pedro Ferro, el almacén sito en esta capital, calle Bogotá 3100 esquina Helguera; los que se crean con derecho á reclamación la harán en el término de tres días, pasados los cuales no serán atendidos.—Buenos Aires, 11 de Febrero de 1911.—Pedro Filosi. v13

AL COMERCIO — AVISO QUE HE comprado bajo inventario y tasación practicado por el balanceador público, señor Juan Solari, escritorio calle Moreno 2200, el negocio de almacén de comestibles y bebidas calle Santa Fe 3802 esquina á la de Malabia, al señor Andrés Castellino; los que se consideren con derecho á alguna reclamación, deberán presentarse en el término de tres días á contar desde la fecha, pasados los cuales no serán atendidos.—Buenos Aires, Febrero 10 de 1911.—Comprador, señor, Manuel Fernandes. v12

AL COMERCIO — AVISO QUE CON intervención y bajo inventario tasación practicado por el balanceador y rematador público señor Eduardo C. Estol, escritorio Billinghurst 1410, he vendido al señor Bautista Bancalari, mi negocio de almacén de comestibles y bebidas, calle Soler 399 esquina Coronel Díaz. Los que tengan derecho á reclamaciones contra dicho negocio, deberán presentarse en el término de tres días á contar desde la fecha, pasados los cuales no serán atendidos.—Buenos Aires, Febrero 10 de 1911.—Angel Viacava. v12

AL COMERCIO — AVISO QUE CON la intervención de los balanceadores, contadores y rematadores públicos, señores Brignone y Ortiz, escritorio Entre Ríos 1076, U. T. 430 (Buen Orden, C. T. 624 Sud), he vendido á los señores R. y R. Berri, todas las existencias de mi negocio de farmacia, sita en el pueblo de Laprida (F. C. S.), calle Ramón Santamarina esquina Avenida La Plata. Los que se consideren con derecho á reclamaciones contra dicho negocio deberán presentarse en el término de tres días á contar desde la fecha.—Buenos Aires, Febrero 11 de 1911.—Vendedor, Mariano Massera; compradores, R. y R. Berri. v13

BUSCASE CAPITALISTA PARA EXplotar seria patente de seguro resultado, casilla correo 594. v12

NECESITO SOCIO PARA MUEBLEría ya establecida, que disponga de algún capital, Nicaragua 1400. v12

SOCIO CON 800 A 1.000 $, PARA UN restaurant, se necesita. Patricios 959, pieza 5, Barracas al Norte. v13

SOCIO ACTIVO PARA ESCRITORIO de aserradero y corralón de maderas, muy acreditado se necesita, con 30 á 60.000 $, por carta á L. S. Casilla de correo 598. v15

SE AVISA AL PUBLICO QUE HE vendido mi negocio de despacho de bebidas, situado en la calle Tres Esquinas 563, reclamaciones 3 días contando de la fecha, 12 Febrero 1911. Vendedor Vicente Ayerbe. v14

SOCIO JOVEN DECENTE Y CON buenas referencias se necesita, con un capital de 4 á 5000 $, para asociarlo á una industria única establecida en Bs. Aires, dirigirse personalmente á E. C. Picasso, Esmeralda 615, de 2 á 4.

SE AVISA AL COMERCIO QUE EN esta fecha, se ha disuelto la sociedad Roque y Ben, establecidos con almacén por menor en la calle Lavalle 587, haciéndose cargo del activo y pasivo el señor Antonio Ben. El que se crea con derecho á hacer alguna reclamación deberá presentarse antes de los tres días de la fecha.—Antonio Ben.

VENDIDA LA AGENCIA DE COLOcaciones, reclamaciones dentro 3 días desde la fecha.—M. Escari y Cía., Talcahuano 64. v13

COMPRAS VARIAS

Alhajas, ropa usada, compro á domicilio, 25 Mayo 414, U.T. 1053, Av. v29

ALTO PRECIO PAGO POR MUEbles y mueblajes, Bolívar 115.—Tamelo, U. Telef. 2374 (Avenida). v24

AL VENDER SUS MUEBLES, LLAME á Villar, que paga bien, Lavalle 1022. U. Telef. 3115 (Libertad). v24

A BUEN PRECIO COMPRO ROPA de hombre en uso á domicilio, 25 de Mayo 230. v17

A BUEN PRECIO COMPRO MUEblajes y muebles sueltos, H. Torres, Victoria 584. v14

ACCIONES, OBLIGACIONES O TITUlos no cotizados en la Bolsa, se compran, ofertas por carta Esmeralda 171, casilla 57. v14

COMPRO TITULOS Y ACCIONES, Giménez, B. Mitre 737, esc. 21, de 9 á 12 m. v12

FIGURITAS COMPRO, DE TODAS clases, pago mejor que ninguno, 25 de Mayo 292. v14

MUEBLES BUENOS, COMEDOR, SAla, escritorio y dormitorio ó mueblaje completo, compro, M. M., Cuyo 601.

SE COMPRAN UTILES DE IMPRENta en buen uso, Bogotá 3710.

SEBO DERRETIDO Y EN RAMA compran todo el año Seeber Hnos. y Cía., Rivadavia 1185. v23nov.

SE COMPRAN ESTUCHES USADOS, para alhajas, ocurrir Lima 1341, Sánchez. v15

EXTRAVIOS Y HALLAZGOS

CARTERA CONTENIENDO PASE anual ferrocarril y otros papeles, extraviada á la altura de Esmeralda y Cangallo, el día 10 de Febrero. Quien la devuelva Brasil 521 será gratificado. v12

PERDIDA DE UN QUINTO núm. 1149 y un peso, el que lo devuelva será gratificado, Santiago del Estero 1835, pieza 6.

SE RUEGA A LA PERSONA QUE haya encontrado una escritura á nombre de José Rogña, que la entregue Charcas 1283, será gratificado. v12

SE RUEGA A LA PERSONA QUE haya hallado un libro de caja en el tranvía Anglo Argentino núm. 43, devolverlo á Ruiz Díaz 839, será gratificado. v13

SE HA PERDIDO UN PERRO POINter todo blanco con una mancha chocolate en la cabeza, se gratificará con $ 15 á quien lo entregue, Bacacay 3859, Floresta.

MUEBLES Y ENSERES

APROVECHAR! JUEGO [illegible] nuevo, se vende, Santa F[illegible]

A PLAZOS EN 10 MESES [illegible] Cuyo 1124.—L. Sigal y Cía.

A 10 MESES DE PLAZO, VEN[illegible] muebles, tapicería, pianos [illegible] 1124.—L. Sigal y Cía.

A VISITAR NUESTRA EXPO[illegible] de muebles, condiciones [illegible] Cuyo 1124.—L. Sigal y Cía.

A LARGOS PLAZOS ENTRE[illegible] mediata de muebles y [illegible] Cuyo 1124.—L. Sigal y Cía.

A VISITAR LA MUEBLERIA Metropole, de ganar tiempo [illegible] nero, Cuyo 1124.—L. Sigal y Cía.

A 10 MESES DE PLAZO, CO[illegible] res y dormitorios importados [illegible] yo 1124.—L. Sigal y Cía.

ATENCION—LOS MEJORES [illegible] baratos muebles, Cuyo 11[illegible] Sigal y Cía.

A 10 MESES DE PLAZO, [illegible] sin igual, muebles, Riv[illegible] mero 2463.

A PRECIOS DE POR MAYOR, PAgaderos en 10 mensualidades, toda clase muebles, Rivadavia 2463. v20

APROVECHEN, SIN FIADOR, A 10 meses de plazo, regios muebles y cuadros al óleo, Rivadavia 2463. v20

A PRECIOS DE FABRICA Y CON grandes facilidades en el pago, toda clase de muebles, Rivadavia 2463. v20

A LOS EMPLEADOS DE BANCOS de alto comercio, sin fiador, muebles, cuadros al óleo á 10 meses de plazo, Rivadavia 2463. v20

A LOS DIRECTORES Y PROFESOres de escuelas, sin garantía, muebles, cuadros al óleo á 10 meses de plazo, Rivadavia 2463. v20

A UN 30 POR CIENTO MAS BARAto que en el centro, pagaderos en 10 mensualidades, muebles, Rivadavia 2463. v20

APROVECHEN A MITAD DE PRECIO y á 10 meses de plazo, toda clase de muebles. Cuyo 1124.—L. Sigal y Cía. v18

A LOS JOVENES: NO DEMOREN sus casamientos, tengan en cuenta que vendemos ricos muebles y cuadros al óleo á 10 meses de plazo, Rivadavia 2463. v20

BILLARES: 60 SE LIQUIDAN A precios de costo y 50,000 $ de útiles á precio ínfimo, con gran rebaja, Talcahuano 237. v21

ESCRITORIO FLAMANTE CON 18 cajones se vende, Humberto 1026.

FUNDAS PARA JUEGOS DE SALA, 16 $, para piano 6, avisar por correo, Montevideo 414.—J. Despax, U. T. 2256, Libertad. Se va á domicilio.

FUNDAS PARA MUEBLES Y PIAnos del mejor género, blancas y de color, á 4 $, pidan por correo, U. T. 3311, L. C. T. 1826, C. Sanz, Cuyo 838. v13

HULES Y LINOLEUM PARA PISOS desde 2 $ el metro cuadrado, colocado, casa de alfombras, Rivadavia 1865. v16

MUEBLES A LARGOS PLAZOS, LOS más sólidos y baratos vendemos, enviando gratis á domicilio, The Barbicane Co., Corrientes 354. v13

MUEBLES DE LA CASA BURGHI son los que conviene, no anuncia precios, pero es la que vende más barato por tener fábrica establecida desde el año 1874, pida catálogos, Perú 165. v28

MUEBLES Y TAPICERIA EL EMporio, de V. Esteve y Cía, Suipacha 470. ¿Desea comprar muebles buenos y baratos? Venga á visitar nuestros grandes salones de ventas, en donde encontrará el más grande surtido. Fabricantes é introductores. Es el motivo de nuestra baratura y nuestra garantía de entrega, buena toda clase de juegos comprados en nuestra casa. v17

MUEBLES, EL EMPORIO, DE V. ESteve y Cía., Suipacha 470. Gran surtido de camas de bronce, inglesas, legítimas y juegos de mimbre para vestíbulos, vendemos bueno y muy barato. Visítenos y se convencerá, Suipacha 470. v17

MUEBLES— BARATTI Hnos. y Cía. 1145 CORRIENTES 1145. Catálogo letra P, remitimos gratis. Casa establecida en el año 1852, garantimos nuestra mercadería hasta su destino. BARATTI Hnos. y Cía, Corrientes núm. 1145. v28

MUEBLES—LA EUSKAL-ECHEA invita á su distinguida clientela á visitar su exposición de muebles, tapicería y la sección camas de bronce, importadas directamente de Inglaterra (precios desde 50 $).—Julio Ordo y Cía., Rivadavia 3101 esquina Bermejo. —Nota: Esta casa no tiene sucursales. v1m.

MUEBLES A UN AÑO DE PLAZO, sin aumento de precio, visiten la gran exposición Ucha, el mismo fabricante que vende directamente al particular y da mayores facilidades de pago, muebles finos estilo americano é ingleses, tapicería, camas de bronce y pianos. B. de Irigoyen 685. Pidan catálogo. v14

MUEBLES Y TAPICERIA, SE VENden en la casa Piqué, Cuyo 1158 á precios increíbles y de fabricación especial en modelos propios de la casa, lo más elegante del ramo, visiten mi salón de venta y no comprarán en otra parte, mi fabricación se impone por los precios, solidez y elegancia, desde el mueble más barato al más rico mueblaje. Catálogo ilustrado para el interior, J. Piqué. Cuyo 1158. v10m.

MUEBLES, V. GUERRA, CORRIENtes 967!! ¡¡A precio fijo y reducido!! ¡¡Unico "réclame"!! Sobre cualquier presupuesto que se nos presente, haremos una rebaja de 10 por ciento. Embalaje y remisión gratis.
Dormitorios á $ 90, 135, 190 á.. 1.500
Comedores á $ 150, 190, 250 á.. 1.500
Escritorios, especialidad á $ 28, 35, 43 á 300
¡¡¡Nada cuesta visitar nuestra exposición, y comprobarán que vendemos á precios excepcionales!!! v16

MUEBLES "PAGANO", RIVADAVIA 1623, frente á la plaza del Congreso ¿Queréis comprar muebles baratos, elegantes y sólidos? Visite usted mi exposición permanente y encontrará en ella juegos de dormitorio de pino tea desde $ 80 á 160; de cedro, desde 150 $ á 750; enchapados, desde 135 á 800 $; y de roble macizos, desde $ 350 á 1.200; juegos de comedor desde $ 100 á 1.500, y de sala, desde $ 80 á 500. Ventas á plazos con grandes facilidades de pago. No confundir, Rivadavia 1623.—A. Pagano. v12

MUEBLES!!! LOS MAS BARATOS!!! Rivadavia 3043. Juegos de dormitorio macizos, 7 piezas, 85, 95, 130, 140 $, mármoles rosados, lunas francesas, dormitorio Luis XV, matrimonio, 7 piezas á 150, 160, 170, 180 $; mármoles finos, lunas francesas, dormitorios Luis XV, nogal y roble, tallados, lunas biseladas y mármoles rosados á 200, 260, 290, 300 $, dormitorio Luis XV de tres cuerpos, todo nogal y roble tallados, finos, 9 piezas á 600, 650, 700 y 750 $; comedores, 3 piezas, 80, 100, 140, 180, 200 y 260; aparadores á 22, 45, 50 y 60; roperos con lunas francesas á 30, 35, 40, 45, 50; camas á $ 8, 13, 16, 20 y 25. Pidan catálogos. Embalaje gratis. Fábrica á vapor Rojas 749.—Terza Hnos. v14

MUEBLES! DE F. J. MARTY!!!
F. J. MARTY—656 CANGALLO 656.
Riquísimo dormitorio nogal, matrimonio, Luis XVI, 8 piezas $ 185
Magnífico juego dormitorio Luis XV, matrimonio, nogal y roble, tallado, lunas biseladas y mármoles rosa, 8 piezas . . . . . $ 345
Juego dormitorio Luis XV, nogal, para matrimonio, con mármoles rosa y lunas biseladas 7 piezas 215
Espléndido juego comedor, nogal ciré, estilo Luis XVI, artículo muy sólido y vigtoso, 9 piezas $ 105
Riquísimo juego de sala Luis XVI 65
Visiten todos nuestros depósitos, los más grandiosos!! y mejor surtidos, de esta capital!!! Economizarán dinero!! y serán bien servidos! Remitimos gratis al interior nuestro catálogo ilustrado!! F. J. Marty, 656 Cangallo 656, v1m.

MUEBLES!!! . — . MUEBLES!!!
¡¡ F. BOTTINI.—829 CANGALLO 829!
Nadie!! sin excepción!! debe comprar!! sus ¡¡MUEBLES!! sin antes ver nuestro ¡¡GRAN!! salón de ventas!! 829 CANGALLO 829, donde se ahorra tiempo ¡¡dinero!! y es bien servido.
¡¡Dormitorio inglés, 6 piezas . $ 85
¡¡Dormitorio Luis XIV, para matrimonio! con 8 piezas . " 120
¡¡Dormitorio! ¡Gran ocasión! Luis XV, de nogal para matrimonio! 7 piezas . " 220
¡¡Dormitorio, Luis XV, para matrimonio! de nogal y roble ¡ricamente tallado! 8 piezas " 350
¡¡Comedor de nogal, completo, 10 piezas " 110
¡¡Comedor de 3 cuerpos!! Estilo Imperio, todo finamente tallado en nogal 15 piezas " 400
¡¡Juego sala moderno, dorado " 75
¡¡Consola de fantasía, dorada! " 95
¡¡Juego Chesterfield de cuero, para escritorio . " 130
¡¡Camas hierro y bronce, desde " 15
NO CONFUNDAN!! nuestra casa con otras!! muy cerca!! es CANGALLO 829. ¡¡Los catálogos, embalajes y conducciones son gratis!! L. F. BOTTINI!! v1m.

[illegible] escritorio minis[illegible] 600 [illegible] piezas [illegible] tidad de muebles sueltos toda clase, con especialidad [illegible] para la campaña. Se envían catálogos gratis, pudiendo pedir los muebles por número que serán enviados igual al dibujo del catálogo, con toda la garantía, embalaje y remisión gratis á estación [illegible].—Fco. Vadone. v14mzo.

MUEBLES "LA INTERNACIONAL"
¡¡¡1289 CUYO 1291!!!
Extraordinario y colosal surtido de muebles de toda clase, lo mejor que se fabrica y garantidos por el tiempo que Vd. quiera.
¡¡¡Nadie nos puede igualar!!!
Dormitorios macizos de 10 piezas . . . $ 98
Id. para matrimonio, 10 piezas " 115
Id. estilo Luis XV, tallado fino, 10 piezas " 280
Id. id id más sencillo, 10 piezas " 240
Id. Luis XIV id. id. " 180
Juego de comedor, estilo Renacimiento, tallado fino, 14 piezas, mesa con carpeta " 340
Espléndido surtido en dormitorios de roble, talco, caoba, nogal de Italia, fresno, etc.
No pierda su tiempo en otra parte, aquí encontrará lo que busca, artículo bueno por poco dinero y bien servido; no olvide, 1289 Cuyo 1291, entre Libertad y Talcahuano. v28f.

MUEBLES!!! LA NACIONAL!!!
1041 CUYO 1041
Visiten!!! LA NACIONAL!! que economizarán!! TIEMPO y DINERO!! y harán una buena compra.
¡¡Juego de dormitorio Luis XV tallado, de nogal, para matrimonio . . . $ 225
¡¡Comedor!! RENACIMIENTO, de nogal tallado, 3 cuerpos, con sillas vaqueta . . . " 295
¡¡Dormitorio!! MACIZO!! para una persona, 8 piezas " 55
¡¡Juegos de dormitorio para matrimonio, 10 piezas " 115
¡¡Comedor estilo Luis XVI, de nogal, 10 piezas " 105
¡¡GRAN OCASION!! dormitorio Luis XVI, para matrimonio, de nogal, 9 piezas " 185
¡¡Vestíbulo de VIENA completo, varios colores " 75
¡¡Juego de sala, Luis XVI, forrado con género fino " 85
¡¡Camas de bronce INGLESAS, dos plazas!! varios modelos " 110
¡¡APROVECHEN!! nuestra gran
¡¡¡¡LIQUIDACION!!!!
¡¡LA NACIONAL!! 1041 CUYO 1041!! vm4

MUEBLES!! ¡¡SANZ!! ¡¡MUEBLES!!
838 Cuyo 844
Grandiosa, y formal liquidación!!! A todos conviene. ¡¡Muebleros y particulares!! Antes de comprar, visitar esta verdadera y gran ocasión; no discutimos, á cualquier precio estamos resueltos á vender á pobres y ricos; regalamos todos nuestros muebles, de lo mejor á lo más barato.
Dormitorios, 7 piezas á . . . . $ 83
Dormitorios 7 piezas, para matrimonio " 120
Regios dormitorios para matrimonio Luis XVI y Luis XIV, 7 piezas nogal " 150
Dormitorios Luis XV, nogal plaqué, 7 piezas, mármoles rosa, lunas biseladas " 205
Dormitorios Luis XV, tallado fino, nogal y roble, 8 piezas " 285
Dormitorios 3 cuerpos, ingleses, 9 piezas " 450
Comedores, 10 piezas, Renacimiento " 100
Comedor, 3 cuerpos, roble y nogal " 135
Juego de sala Luis XVI " 65
Juego de sala Luis XV " 120
Consolas Luis XV " 18
Escritorios norteamericanos " 110
Juegos de mimbre importados " 65
Camas de bronce, inglesas " 70
Sillas comedor esterilla, doc. " 50
Sillas de Viena, legítima id " 43
Dormitorios y comedor importados y muebles sueltos de toda clase.
Obsequio al comprador rica colcha, moaré. Esta es una oportunidad que se les presenta no todos los días; todo el que necesite muebles elegantes, sólidos y baratos, ¡¡Aprovechen!!
En circulación el gran catálogo número 15, con sus precios rebajados, embalaje y flete gratis, casa Sáenz,—838 Cuyo 844. La casa cierra á las 7 p. m. v13mar.

OCASION, VENDO JUEGO DE COmedor casi nuevo, E. Unidos 444, departamento 11.

PIANO FRANCES, BUENO, SE VENde por poco precio, Corrientes 3707.

PIANO BESTEN, LINDAS VOCES vendo 390 $, Pringles 1172.

PIANOS GARANTIDOS A 20 $ MENsuales, casa Rivarola, C. Pellegrini 185. v28

PIANO GRAN MARCA Y RICA VOZ, baratísimo, urgente familia, Estados Unidos 3559.

PIANO PERPENDICULAR buen uso barato, se vende, Bacacay 3922, Floresta. v13

PIANOS Y AUTOPIANOS, FLORIDA 243, ventas á plazos, entrega inmediata dando buenas referencias, Rebella y Belaunde. v9m.

PARA DORMIR BIEN, COLCHONES de zostera marina, frescos, antisépticos y fortificantes 8 $, Baratti y Cía., Corrientes 1145. v28

PARA DORMIR SIN PICADURAS de mosquitos, usar el mosquitero Reclame á 7 $, Baratti Hnos. y Cía., Corrientes 1145. v28

PIANOS SPACTHE PIANISTA, AUtomáticos, á plazos, música é instrumentos. Llegaron rollos 65 notas, baratísimos. Casa Francalanci, Florida 18. v18

PIANOS: DEBIENDO AUSENTARSE para Europa, se venden al contado ó á plazo, están todavía en aduana, son de la marca Gersten Berger, los mejores del mundo, escribir C. P. Berini, Bulnes 774. v13

RICO JUEGO DE LAVATORIO DE plata se vende, Juncal 2373. v12

SE VENDE UN JUEGO DE COMEdor, Piedras 614.

SE VENDE UN HERMOSO BILLAR, Humberto 1799. v13

SE VENDE UN PIANO MARCA F. Sprunck, Agrelo 3344.

SE VENDE UNA CAMA DE HIERRO completamente nueva, para matrimonio, Humberto I 550, dep. 4. v14

URGENTE VENDO LOS MUEBLES de un departamento, estilo inglés, piano y todo el confort, completamente nuevos, como para novios, Alsina 730.

VENDO JUEGO MUEBLES LUIS XIV barato, Río Bamba 1234.

VENDO EN BUEN ESTADO, BILLAres completos, café y bar. Santa Fe 2743. v13

ESPECIFICOS

GRANOS, ECZEMAS, FORUNCULOS y rebeldes afecciones de la piel. Maravilloso específico "Unguento Lacoste" alivia inmediatamente el dolor y cura rápidamente. Precio $ 2. En las droguerías "La Estrella", Alsina y Bolívar; farmacia Central, Cangallo y Esmeralda, en todas las principales farmacias y en The Barbicane Co., Corrientes 354.

AVISOS VARIOS

ALQUILO ALFOMBRAS, TOLDOS, sillas, espejos, cortinados, caminos, gradas para regalos, luz y todo lo necesario para adorno de casas para fiestas, bailes, etc., á precios módicos, empresa Boltano, Rivadavia 1865. v16

CHICO 10 MESES, MATRIMONIO POBRE ofrece para adoptarlo, sin compromiso, Uruguay 447. v12

DISCOS SE CAMBIAN, COMPOSTUras de gramófonos, cuerdas desde 1.50 $, Humberto 1516. v12

MUDANZAS CIUDAD Y campaña, Empresa La Primitiva que ofrece mayores condiciones, Victoria 2683, U. Telef. 2035, Mitre. v28

SE QUIERE ALQUILAR ARPA, POR carta Montes de Oca 1665. v12

SE DA UNA niña DE SEIS MESES que come y toma mamadera, dándola para siempre á familia un poco bien, linda la nena con salud, tratar, Necochea 775.

SE AVISA A LOS QUE TENGAN QUE retirar cadáveres de la bóveda de Rafael G. Rivero, lo hagan dentro de 15 días, en caso contrario, se colocarán donde corresponda, Enero 29 de 1911. [illegible]

ANIMALES Y RODADOS

AUTOMOVIL COMPRO EN CUALquier estado, Cangallo 1667.—B. [illegible] v13

AMERICANA, CABALLO Y MONTUras se venden en perfecto estado, Arena 1297, Parque Patricios. v13

ALQUILO PESEBRES PARA CABAllos de chatas, de coches y piezas, Montes de Oca 232. v13

AMERICANAS Y BREAKS CON Y sin cristales milores, Alsina 2958, fábrica. v14

AUTOMOVIL RENAULT EN perfecto estado, 14x20, Landoulet, con piezas de repuesto se vende en 6500 $, para verlo en lo de Duni, Avenida Alvear 1828. v12

ATENCION—BUEN VIS A VIS, LANdeau de 2 capotas, dockart de paseo, phaeton sin capota, vendo, Cuyo 1780.

ATENCION! LIQUIDACION POR desalojo, milores, coupés, dockart, llantas goma nuevas, San José 1445. v14

AUTOMOVIL PEUGEOT DOBLE faeton á toda prueba, se vende en 2.300 pesos m/n, por ausentarse, verlo y tratar Rivadavia 4009, de 1 á 4 p.m. v12

ATENCION! POR LIQUIDACION DE fábrica se liquidan espléndidos milores de paños azul y llantas de goma, á precio de costo, Córdoba 3157. v13

AUTOMOVIL DOBLE FAETON ALto y liviano, de 12|15 hp., 4 cilindros, casi nuevo, con muy poco uso, vendo, particular, Presidente 851, de 8 á 11 a. m. v13

AUTOMOVIL SE VENDE UN ESpléndido Mors, 28-32 H. P., dos carrocerías, doble faeton y landaulet, se da á toda prueba, Rivadavia 631, pieza 3, de 1 á 4.

AMERICANAS, BREACKS, charret, milores modernos, llantas de goma, id de acero, dockart de 4 ruedas, breacks para niños, etc., y guarniciones, venta permanente, casa P. Maestro, Cuyo 1780.

AUTOMOVIL DAIMLER SE VENDE 45 HP, asientos para 5, con cuatro llantas de repuesto, velocidad hasta 100 kilómetros por hora, costó $ 13.000 el primero que ofrezca $ 5.000 lo lleva, ocurrir Easton, Piedras 122, 3er. piso capital.

ATENCION! LIQUIDACION DE MIlords nuevos llantas de goma, desde 1,500 $, cupés, furgones, breaks, faetones, americanas, breaks para niños, guarniciones, caballos, facilidades pago, Bernardo Kahn, Azcuénaga 726 al 28. v13

BURRAS LECHERAS, SE VENDEN y alquílanse Bmé. Mitre 2591. v18

BICICLETA PESISTENT VENDO por ausentarme, San José 442.

BICICLETA MEDIA CARRERA vendo, Quito 3667.

BREAK SE VENDE BARATO, BELgrano 3782. v13

BURRA LECHERA, CON CRIA SE vende, Bernardo de Irigoyen 1085.

BICICLETA FLAMANTE VENDO, LA mejor marca, Jufre 171, Rivera.

BICICLETAS LIQUIDO, USADAS, desde 25 $, nuevas desde 90, Corrientes 1716. v12

BICICLETAS DE TODAS LAS MARcas conocidas, al contado y á plazos. J. Iturrat y Cía., Salta 366. v18

BICICLETA RUEDA LIBRE, 2 FREnos, casi nueva, vendo barata, Las Heras 1285.

BICICLETAS PERSISTENT, PEUgeot, Gloria, etc., al contado y á plazos. Persistent Co., Salta 366. v18

BREAK USADO SE VENDE, VERLO Chile 1241, tratar B. Mitre 1089, precio barato. v13

BICICLETAS DOS SE VENDEN BArato, una casi nueva, Tucumán 2388.

BICICLETAS FUERTES COMO PAra trabajo desde $ 30, rueda libre $ 40, nuevas á precios sin competencia, 25 de Mayo 560.

BICICLETAS RUDGE WHITWORTH, sin competencia, fabricadas expresamente para malos caminos; al contado y larguísimos plazos, vendemos: The Barbicane Co., Corrientes 354. v12

CHATA CON TRABAJO VENDO A prueba, Arenales 1284.

CACHORRO DE CAZA SE VENDE, Constitución 3871. v13

CHATA CON 3 CABALLOS VENDO; tratar Merlo 716. v12

CARRO DE 2 RUEDAS CON CABAllo, se vende, Alberti 958. v13

COMPRO BICICLETA piñón LIBRE, usada, Santander 588.

COCHEROS, BUENA COMODIDAD pesebres y piezas, Monteagudo 222. v13

CHATA EN BUEN ESTADO Y BArata vendo, Apipé 2060, Nuñez. v14

CABALLO PARA COCHE, COLORAdo, alto, se vende, Río Janeiro 1857. v12

CABALLO ALAZAN ESPLENDIDO SE vende, especial para solo y en yunta, se da á prueba, Salta 1372. v12

CHATA DE REPARTO CON 2 BUEnos caballos vendo, Gazcón 801, de 9 á 11 y de 3 á 6.

CABALLO PARA CHARRET VENDO á prueba, Arengren 32, continuación de Cangallo. v12

COCHERIA, ALQUILANSE PESEbres, recién construida, precio módico, Patagones 2734 y Guaraní.

CABALLOS ZAINOS OSCUROS TIRO liviano vendo dos á prueba, Corrientes 4442. v12

CARRITO DE MANO, TIPO MOSCA, sólido y bien construido se compra, Corrientes 641. v13

CABALLO BUENO SE VENDE, verlo y tratar San Pedrito y Lafuente, Flores.

CERDOS DE MESA, CRIA IMPORtada Polland, china, fuera de concurso, Victoria Farm, U. T. 6, Morón. v13

CABALLOS DE TIRO MUY BUENOS una mula muy trotadora y una yunta de petizos muy lindos de tiro vendo, A. Varzin, Vieytes 901. v12

CHATA CON DOS CABALLOS Y trabajo efectivo en almacén por mayor, se vende, tratar calle Cabrera número 4778.

CABALLOS DE TIRO GARANTIDO, á prueba del comprador, de varias razas, muy buenos, tengo treinta en venta en el corral Río de Janeiro, al lado del núm. 1619. Amiconi. v16

CARROS, DOS CHATAS MUY BIEN armadas, una playa y la otra cajón, se venden, como también 2 carros de vía, con casa de trabajo, California 134, Boca.

CABALLOS Y YEGUAS DE TIRO pesado á toda prueba, estarán en venta mañana sábado 11 á las 8 a. m. en mi corral, Salta 2270, Pedro Laffitte. v12

DOS MILORES LLANTAS FIERRO, buen uso, por lo que den, Gallo 2576.

DUCK LLANTAS GOMA, GUARNIción y caballo vendo urgente, San Juan 1566. v15

HOY UN LOTE DE 12 POTROS GORdos y buenos en venta, Paracas 211, David D. Linari.

MILORD RENOVADO SE VENDE, Rivera 1080. v12

MILORD LLANTAS DE GOMA Y 4 caballos, No. de la 2a., vendo, Bermejo 852, de 6 á 10 a. m. v12

MILORES VENDO 4, LLANTAS DE goma, caballada y demás, contrata de corralón, barato, Venezuela 3061. v13

MILORD LLANTAS GOMA, EN buen estado, con buen caballo y guarnición vendo barato por ausentarme, ocurrir 25 de Mayo 452.

PAVON 2306 SE VENDE CARRO Y caballo, con reparto de fideos.

PESEBRES SE ALQUILAN PARA chatas y carros con mucha comodidad, Salta 2149. v13

PESEBRES SE ALQUILAN Y SE reciben caballos á pensión, Moreno 376. v14

PERROS DE CAZA CACHORROS, pointer, vendo, San Eduardo 3377, Flores.

PERRITOS CACHORROS DE CAZA de 7 meses, blancos con manchas amarillas, muy finos vendo, Cevallos 1014.

PERRITOS MINIATURE Epagneuls Japonais, se venden en el vapor francés "Pampa", dique 3; tratar señor Charlet. v12

POR AUSENTARSE EL dueño SE baratean lindos perritos galgos y dos vidrieras, vidrio inglés, Cangallo 3372.

POTROS PESADOS MARCA ANASAgasti, potros livianos, especiales, remataré el domingo 12 á las 3, en el local del señor E. Baldassare, Agrelo 4046, entre 33 y Artes y Oficios, E. Montes. v12

POTROS, CABALLOS Y YEGUAS, 90 venderemos en remate el domingo 12 del corriente á las 2 p. m., en nuestro local de ventas, Brasil 3151.
DETALLE
23 potros tiro pesado.
11 potros tiro liviano.
22 yeguas tiro pesado y liviano.
34 caballos y yeguas tiro liviano.
Ver más detalles en la sección remates de este diario.—Grippo y Bollan[illegible]

ANIMALES Y RODADOS

POTROS Y CUARTERONES Y LIviano, procedentes de [illegible] 10 marcarones y pesado, de [illegible] 12 yeguas mestizas percheronas marca del señor Pizarro, 12 yeguas cuarterones y livianos procedentes de [illegible] Arana, remataremos, mañana domingo 12 á las 3 p. m. en La Feria, Caseros 1422.—G. de la Vega é hijo. v12

SE VENDEN 3 CABALLOS GRANDES tiro y silla, Patagones 669. v13

SE VENDE UNA YEGUA DE TIRO liviano, Venezuela 4136. v12

SE VENDE UN CARRITO NUEVO de mano, Rodríguez Peña 186.

SE VENDE UNA CHATA PLAYA con alas armada, Armonía 1359.

SE VENDE UNA VICTORIA PLAZA con 4 caballos, Garay 3051.

SE VENDE UN CARRO DE CHANgador, Venezuela 2150. v13

SE VENDE UN CARRO Y CABALLO, Paracas 265.

SE VENDE UN CABALLO Y UNA yunta de bueyes baratos, Cayena 1372. v13

SE VENDE CARRO Y CABALLO DE 4 años, changador, Salcedo 2856. v13

SE VENDE CHARRET, CABALLO Y guarnición, barato, Alsina 1645. v13

SE VENDEN DOS CABALLOS PARA coche de tiro á solo, de 9 á 12, Suipacha 755.

SE VENDE UN CABALLO PARA coche, tira solo y en yunta, de buena alzada, Gurruchaga 2159.

SE ALQUILA COCHE PARTICULAR, por día ó mes, tratar Charcas 4338. v14

SE VENDE BICICLETA HUMBER en buen uso, para tratar y ver, San Antonio 661, Barracas al Norte.

SE VENDE CARRO Y CABALLO DE changador y encerado nuevo, Paracas 265.

SE VENDE UN YEGUA DE 4 años, de tiro solo, para carro de reparto, Querandíes 241.

SE VENDEN 6 CABALLOS DE tiro pesado y liviano, de 3 á 5 años, Paseo de Julio 2340. v13

SE VENDEN 2 AUTOMOVILES, UN Panhard de 120 HP, y un Mercedes de 40 HP., Córdoba 1068. v14

SE VENDE UNA HERMOSA YUNTA de caballos alazanes, tiran en yunta y á solos, verlos Garay 1266.

SE VENDE COCHE DE PLAZA CON 3 caballos en 1.100 $ por ausentarme, Uruguay 268. v12

SE VENDE UN COCHE CON 4 CAballos, se puede ver de 8 á 10, Padilla 1854. v13

SE VENDE AUTOMOVIL LANDAUlet, 4 cilindros, 14 caballos, en poco uso, tratar Cangallo 2901. v12

SE VENDE COCHE CON 4 CABALLOS y montura en buenas condiciones, tratar French 2902, de 7 á 9 a. m. v14

SE VENDE CARRO DE CHANGADOR con caballo y monturas; todo nuevo; tratar calle Cullen 665, Villa General Urquiza.

SE VENDE UNA CHATA NUEVA, con media capota, muy barata, con ó sin caballos, San Eduardo 4346, Floresta.

SE VENDE UN MILORD CON 4 CAballos de á solo y yunta con sus correspondientes guarniciones, verlo de 8 á 12 m., Piedras 1707.

SE VENDE POR LOTE, POR YUNTA, ó de á uno, el siguiente yeguarizo: 18 notables potrancas percheronas de anca partida de tres años, puras por cruza, óptimas para plantel; 10 potros percherones de 3 años de la misma raza y procedencia; 40 notables potros de 3 años de tipos livianos puros por cruza y raza Anglonormando y Hackney, alzada 1.68 á 1.65, pelos alazanes, colorados y zainos, tipos óptimos para remonta; 6 carruajes lujosos. — Luis Bertolotti, Marcos Paz, U. T., aparato 2. v13

TRES CHATAS BIEN ARMADAS con buen trabajo en casa mayorista, se venden; tratar Victoria 4210. v13

UN CARRO DE CHANGADOR MEdiano, caballo y montura se vende; Rawson 518. v12

VENDO 4 CABALLOS, GENERAL Hornos 972, verlos de 8 á 12.

VENDO CHATA LIVIANA Y MULAS criollas, datos Moreno 1843.

VENDO CABALLO COLORADO PARA verlo todo el día, Cuyo 2869. v12

VENDO PERROS FOX-TERRIER DE 4 meses, raza inglesa, Cabrera 5435.

VENDO UN COCHE COMPLETO, barato, tratar Rivera 174. v13

VENDO BREAK 4 RUEDAS, DE REparto San José 1448. v13

VICTORIA O MILORD PARA CAMpo compro, B. Mitre 4020.

VENDO DOS CABALLOS COLORAdos grandes á prueba, de 6 á 12 m., Brandsen 1573. v12

VICTORIA EN BUEN USO, CON 4 caballos se vende, Río de Janeiro 581. v12

VENDO JARDINERA, YEGUA, guarnición, todo en buen estado, en 270 $, Rivadavia 6524.

VENDO CARRO DE CHANGADOR, caballo y montura barato, verlo Rivadavia 3058.

VENDO UN COCHE LLANTAS DE goma con 3 caballos y la llave del corralón, Peña 468. v14

VENDO UN CHARRECITO Y UNA yegua, con guarnición completa, precio barato, G. Farjat, Gorriti 1358. v13

VENDESE UN CARRO CORTO Y 2 caballos á prueba con guarniciones, verlos y tratar Colombres 536. v12

VENDO DOS CARROS DE CHANGAdor con monturas y caballos, á prueba, los caballos en 300 $ cada uno, Salta 1937. v13

VENTAS VARIAS

A $ 30 DENTADURAS GARANTIDAS para masticación perfecta, Uruguay 196. v15

A PLAZOS TRAJES E IMPERMEAbles, condiciones ventajosas, corte elegante, Cuyo 1711. v21

ARMAZONES, VARIOS 30 $, INSTAlaciones completas, heladeras, vendo barato por desalojo, carpintería, Lavalle 3071. v12

ARMAZON COMPUESTO DE 4 CAjones y 8 muestras, una vidriera completa todo de cedro vendo, Rioja 2007. v12

COMERCIANTES: CON SOLO $ 30, que vale el cajón de seguridad y alarma "Barbicane", evitaréis los hurtos y sustracciones de dinero. Al contado y á plazos, vende únicamente The Barbicane Co., Corrientes 354. v12

CAMISAS, CALZONCILLOS, CUELLOS y puños, se hacen de medida á precios módicos, se cambian cuellos, puños y pecheras á camisas usadas, se va á domicilio, San Juan 3381, J. Amoedo. v13

CHINCHECIDA "POU", MARAVILLOso aparato para la destrucción de las chinches en menos de cinco minutos; mata las crías y nidos, no deja señal ni olor; no contiene veneno ni nada corrosivo. Patente núm. 7459. Inventor y fabricante, José Pou, Corrientes 1357. Se devuelve el dinero si no es cierto lo indicado. v14

DEPOSITO DE ARMAZONES é INStalaciones. Rivadavia 3543. v14

ESTANTERIA BUENA, CON O SIN vidriera vendo á cualquier precio, Bdo. de Irigoyen 1010, de 9 á 11 a. m. v13

EL Porteño, CALENTADOR PARA baños y lluvia, patentado por el S. G. N., el más rápido, 15 y 25 $, Talcahuano 311. v13

EXPOSICION INDUSTRIAL. — SE vende una gran vidriera nueva, adecuada para calzado ó talabartería, ocurrir San Martín 121, escritorio 42. v12

FUELLE DE FRAGUA VENDO $ 35 en Talleres, F. C. S. lado Este Bs. Aires esq. Madrid.

GRAFOFONOS PERSISTENT al contado y á plazos, Salta 366. Persistent Co. v18

GRAFOFONOS DE EDISON AL contado y á plazos, J. Iturrat y Cía, Salta 366. v18

INCUBADORA SE VENDE EN BUEN uso, Ciphers, con su criadero, capacidad 120 huevos, tratar, Condarco 728, Flores.

LA BICICLETA PERSISTENT NO tiene rival, Salta 366. v18

LANCHA AUTOMOVIL 30 PIES, motor 15 caballos se vende, talleres Artholan, Tigre. v12

OJO! VENDO ARMAZON CEDRO Luis XV con espejos, para bar ó café y restaurant, Doblas 533. v12

POR 20 $ MIL HOJAS PAPEL, MIL sobres, mil cuentas y mil tarjetas comerciales, todo impreso, pedir muestras, se va á domicilio, Montevideo 414, —J. Despax, U. T. 2256 (Libertad).

SE VENDE COCINA DE HOTEL, LIma 338.

SE VENDE UNA LIRA PARA SOCIEdad flamante, ocasión, Boedo 1533.

SE VENDE UN ARMAZON Y MOStrador en buen uso, Mathew 1532.

SE VENDE VIDRIERA MODERNA con su cristal 2 mts. 45 alto por 1 m. 20 de ancho, Piedras 112. [illegible]

VENTAS VARIAS

SE VENDE LA HISTORIA DE ESPAÑA del siglo XIX, encuadernada en [illegible] B. Aires.

SILLON COCHE PARA ENFERMO prestándose á todas comodidades. Casi nuevo se vende, Vial 382. v13

SE VENDE UN FAGOT EN BUENÍSIMO estado, marca Jerome Thibouville Lamy, dirigirse Santa Fe 492. v14

SE VENDE UN PALOMAR CON 400 yuntas de palomas y una yunta de perros de casa, también maderas usadas, ocurrir á calle Belgrano digue á lado Norte, "Restaurant Económico"

TINAS Y PIPONES PARA VINO SE venden, Saenz Peña 1814. v4

TRES CAMISAS POR 10 $. SOMBRERería y camisería Costoya Hnos., Bolívar 197.

TRAJES A PLAZOS, FACILITA EL Corte Anatómico, Corrientes 1894, corte premiado en la exposición de París de 1900. v17

VENDO UNA PAJARERA CON veinte canarios, Suipacha 838.

VENDO BUENA ESCALERA DE caracol de fierro, Rivadavia 1805. v13

VENDO MOSTRADORES DE CEDRO de ocasión, muy fuerte, Provincias Unidas 2834.

ZAPATEROS, VENDO JUEGO DE sacabocados 17|45 para uruguayas hormas, moldes, etc., etc., Venezuela 4177, R. Martínez.

PERSONAS BUSCADAS

A LAUREANO LABIANO, español, lo buscan su madre y hermana, San José 1429.

AGUSTIN REGUERA DESEA saber el paradero de Manuel Agustín y Hermógenes Reguera y Bernardino Fuentes. Sadi Carnot 143.

DESEO SABER EL PARADERO DEL señor Cornelio Peisez, lo busca su primo Manuel Flores, Olavarría 331.

DESEASE SABER EL PARADERO de David Bortman, su hermano Isak, por asuntos de mucha importancia, Mansa 1531. v14

DESEARIA SABER EL PARADERO de Francisco Turnes, lo busca su hermano Antonio, dirigirse por carta ó persona, Venezuela 669, p. 27. v13

NORSA FILIPPO, DE ALBA (Piamonte), lo busca el señor Camilo Ricchiardi, calle Rivadavia 746, para comunicarle noticias importantes de su familia. v14

Señora BENITA VIÑUELA, LA BUSca su hermana, P. V., Tucumán 2891. v12

SE DESEA DEL JOVEN J. B. GENtosa mande su domicilio al correo central á los Sres. R. F.

SE DESEA CONOCER EL PARADEro de Balbina Bautista para comunicarle importante noticia, acudir calle Entre Ríos 1661. v13

SE DESEA SABER EL DOMICILIO de Francisco Novoa, lo busca su hermano José, calle General Urquiza 365.

SE DESEA SABER EL PARADERO de Jerónimo Casado, lo busca su hijo Onofrio, fábrica de masas de Egidio Broggi, Trenque Lauquen, F. C. O. v13

ARRENDAMIENTO DE TIERRAS

ARRIENDASE ESTANCIA TODA alfalfada, Serna, San Martín 158. v12

ARRIENDO GENERAL ALVEAR, F. C. Sud, 1.500 hect. ó fracción rico campo, Urquiza 362.

ARRIENDANSE EN AYACUCHO 1390 hectáreas de campo pastoso para agricultura ó ganadería, cerca de estación, con comodidades, Callao 792. v13

ARRIENDO 1.000 HECTAREAS campo en Pampa Central, lote 14, fracción B., sección 3a. Tratar con Juana R. de Auld, Chacomús, ó Neil. Auld, Perú 669, Buenos Aires. v16

ARRIENDO 223 CUADRAS DE buen campo para agricultura, sobre la estación San Emilio F. C. O. Partido Los Toldos, contrato ventajoso, á M. A. Cabrera, Cangallo 685, de 3 á 5, Buenos Aires. v12

ARRIENDANSE 2.564 HECTAREAS de campo alambradas, en General Alvarado, con aguadas permanentes y muy pastoso, en condiciones inmejorables, á dos leguas de la estación Miramar, F. C. Sud, en el nuevo ramal de Mar del Plata á la costa; tratar Gialt y Amadeo Lastra, Rivadavia 956, de 2 á 5 p. m. v16

ARRIENDASE POR 4 años, DESDE el 1o. de Marzo, 300 cuadras de campo á 4 leguas del pueblo de 9 de Julio y á 2 leguas de la estación R. Prieto, F. C. O., y de la estación Fauzón, del F. C. de Trocha Angosta; tierra especial para agricultura, sin abrojos ni caminos, dividido en potreros de 100 cuadras; informes en Buenos Aires, al señor Alberto Bleule, calle Victoria 1028, y en 9 de Julio, campo La Angostura, con el señor Julián Livano. v21

CAMPO BUENO PARA AGRICULTURA, se arriendan 3500 hectáreas, á 4 leguas al oeste de estación Carhué, más datos, Webster, 25 de Mayo 122. v13

EN LOS TOLDOS, 3.300 HECTAREAS divididas en 4 potreros, se arriendan desde el 1o. de Marzo en fracciones ó en un solo lote, por 4, 6 ó 10 años. Campo especial para agricultura ó ganadería, distante sólo una legua de la estación Chancay, F. C. C. y á 4 de los Toldos. Informes en Buenos Aires, al señor Alberto Bleule, Victoria 1028, en Bragado, al hotel Lincoln, y en el 9 de Julio, campo La Angostura, con el señor Julián Livano. v21

GORCHS, CAMPO DE UNA LEGUA damos en arrendamiento, Arturo Barros y Cía., San Martín 80. v12

HORNOS — SE ALQUILAN PARA hornos una ó varias manzanas de tierra en Vélez Sarsfield. Terrenos altos y bien situados. Ocurrir San Martín 76, izquierda, de 2 á 4, César Gli. v15

LA MARIA, EN CORONEL SUAREZ (provincia de Buenos Aires), F. C. S. Se ofrecen en arrendamiento 6,600 hectáreas de este campo, alto, flor de tierra negra, paraje que nunca hay langosta. Es el mejor de los renombrados campos que pertenecieron á la sucesión de don Gregorio A. Soler. Con aguadas permanentes de cinco arroyos, alambrados nuevos de primer orden, dividido en 8 potreros puestos, etc., etc. Se arrienda para ganadería ó agricultura, en uno ó varios potreros, al gusto del interesado. Se hará contrato lo menos por un año. Tratar en Buenos Aires, al propietario Santa Fe 2778. v12

NAZAR Y HERNANDEZ—SE arrienda en el partido de Carlos Tejedor 16.500 hectáreas de campo por cinco años, especial para agricultura ó alfalfares, alambrado en todo su perímetro y algunos alambrados interiores á tres cuadras de la estación Santa Inés y próximo á las de Carlos Tejedor y Seré, la Compañía G. de F. C. de la P. de Buenos Aires establecerá otra estación á 20 cuadras del campo, tratar ó datos, Cangallo 666. v14

SE ARRIENDAN EN EL PARTIDO de Los Toldos, antes Bragado 2.000 hectáreas, el todo ó por fracciones, pegado á la estación Zavalía, un riquísimo campo, sin desperdicios, parejo, con agua dulce de 3 á 6 metros, sin tosca, especial para maíz, trigo, alfalfa ó tambo, tratar Corrientes 655, escritorio 6 de 2 á 5 p. m. v13

TAMBEROS—PARA MANDAR LEche á Buenos Aires, quedan aún disponibles para arrendar 12 potreros de campo flor, de 100 á 300 cuadras, en el Tandil. Con contratos largos y precio fijo alto para la leche Gran Lechería Central de Buenos Aires, Cochabamba 1149. v12

COMPRA Y VENTA DE MAQUINAS

MAQUINA DE ESCRIBIR VENDO barato, Independencia 3964.

MAQUINAS AGUJEREAR VENDO, nuevas, Saavedra 347.

MOTOR ELECTRICO 5 HP. USADO vendo, Guayaquil 828.

MOTORES ELECTRICOS DOS SE venden por mitad de precio, Billinghurst 252.

MAQUINARIA Y UTILES PARA construcción de carros se compra, Guayanas 985.

MAQUINAS PARA SASTRES, ZAPAteros, zapatilleros, etc., al contado y á plazos, J. Iturrat y Cía., Salta 366. v18

MAQUINAS DE COSER NEW HOME y Singer, desde 3 $ semanales, vendemos, al contado, fuertes descuentos; The Barbicane Co., Corrientes 834. v12

MAQUINAS DE COSER—MUNDIOS, Singer y Wertheim y demás marcas conocidas, al contado y á plazos, J. Iturrat y Cía., Salta 366. v18

MOTOR A TRACCION, FOXTER, DE 30 H.P., otro Lous, portátil, de 10 H. P., nominales, los dos en perfecto estado, se venden, Mompox 1647.

MOTOR A KEROSENE DE 5 CAballos, muy económico vendo en 500 pesos, verlo y tratar Brasil 833. v13

MAQUINAS DE ESCRIBIR DE OCAsión y nuevas, Underwood, Monarch, Hammond, Smith Premier, Remington, Empire, Wellington, Royal y otras. Al contado y á plazos. Se enseña á escribir. [illegible] Co. Salta 366. v14

MAQUINAS ESCRIBIR "TORPEDO" Siempre las mejores, las más prácticas, modernas y duraderas, al contado con fuertes descuentos y á plazos, desde 1 $ semanales, vende únicamente The Barbicane Co., Corrientes 834. v12

PRENSAS O MAQUINAS DE HACER ladrillos de cal ó cemento armado se compra, dirigirse por carta Lavalle 264. v13

SE VENDE MEZCLADORA Y PRENsa de enfardar lana R. Pérez, Bolívar 136, por carta.

SE VENDE UN MOTOR ELECTRIco fuerza de un caballo, Paraguay 4153.

SE COMPRA MAQUINA USADA PAra hacer polvo de ladrillo y triturar cascotes, Rivadavia 329, escritorio núm. 88.

SE VENDEN DOS MOTORES HORIzontales, de 80 á 100 caballos de fuerza, volante de 3.70 metros de diámetro, distribución Corliss; un grupo electrógeno de Sautté Harlé y Cía., compuesto de motor tipo marino y dínamo Compound, multipolar, 250 volts, 130 amperes. Dirigirse ingeniero Carlos Agote, Florida 183, de 2 á 3 p. m. perm.

VENDO BARATO MAQUINA AUTOmática para hacer medias sin costuras, Cochabamba 2392.

MATERIALES DE CONSTRUCCION

AUTILLOS Y TIRANTES, 4x3, UNA escalera, mesas, mostradores, etc., se venden, Venezuela 681. v12

A COMPRAR PUERTAS, VENTANAS maderas, cinc, tejido de alambre, Pueyrredón 413. v14

AL GRAN SURTIDO, NUEVO Y usado: Puertas, ventanas, rejas, balcones, cinc, madera toda clase, Arcas, Rivadavia 3763. v16

ANTES DE COMPRAR PUERTAS Y ventanas, pidan catálogos á José A. Iriarte é hijos, Montes de Oca 1540, se envía gratuitamente por correo. v10m.

A PRECIO QUE NO ADMITEN COMpetencia, puertas, ventanas, rejas y artículos de construcción, Rivadavia 2631, se envía gratis catálogo ilustrado. v14

LIQUIDACION, TIRANTES QUEBRAchoy tea, chapas fierro, sierra, motores, máquina de hacer polvo, caños fierro fundidos, maderas, andamios, puertas, ventanas, asfalto, adoquines, piedras, se vende, Hernandarias 646. v26

VENDO PUERTA DE NEGOCIO, VIdriera con cristal, barato, Cabrera 3132. v13

ALQUILER DE CASAS Y LOCALES

ALQUILASE UN LOCAL, BOLIVAR 756, tratar en la misma. v12

ALQUILASE CASA, MARTIN GARcía 767, abierta de 3 á 10.

ALQUILASE CASA y TERRENO 60 $ Guaraní 37, esquina Patagones.

ALQUILASE CASA NUEVA, DOS SAlas y tres piezas, Pringles 231.

ALQUILASE CASITA DE ALTOS Arenales 2991, tratar Córdoba 2244.

ALQUILASE CASA, 5 PIEZAS, Charcas 4091.

ALQUILO DEPARTAMENTO TRES piezas, Pavón 2468.

ALQUILASE 1er. PISO 160 $, Libertad 146. v12

ALQUILASE CASA OBLIGADO 2624, abierta sólo de 2 á 5 p. m. v12

ALQUILASE CASA DE CINCO HABItaciones, muy buenas; Rioja 1412. v12

ALQUILO CASA NUEVA, 6 PIEZAS en 70 $, Paysandú 496, Caballito. v12

ALQUILASE CASA CHICHE, SALA, 3 piezas, escritorio, Uriarte 2360, Palermo, 120 $. v12

ALQUILASE CASA, 5 PIEZAS, aguas corrientes, Directorio 519, tratar Venezuela 2431. v12

ALQUILASE CASA, RIO IV 524, con 4 piezas y demás comodidades, tranvías 42 y 48. v12

ALQUILASE EN EL BARRIO DE Palermo, Cabildo 308, casa nueva con todo confort. v13

ALQUILASE CASA CON CONTRAta, para negocio, 14 piezas, tratar en la misma, Corrientes 1153. v13

ALQUILO DOS CASAS NUEVAS confortables de 7 piezas cada una, calle Paraguay 3780. v12

ALQUILASE CASA RECIEN CONStruída con todas comodidades, Avellaneda 2431, Flores. v12

ALQUILASE GRAN SALON PARA depósito industria, comodidad para familia, Avenida La Plata 966. v13

ALQUILO CASA CON NEGOCIO Y 4 piezas, Nahuel Huapí 3333, Belgrano, tratar San Martín 1136. v12

ALQUILO CASA DE ALTOS, 6 PIEzas, Pasaje San Carlos 21, tratar Chile 1620. v13

ALQUILASE 75 $ CASA 3 PIEZAS, baño, galería, Flores, razón Belgrano 3462.

ALQUILO CASITA DE 6 PIEZAS Y comodidades, verla y tratar de 8 á 11 y de 2 á 5, Rocamora 370. v13

ALQUILASE CASA ALTA, PARA familia, 5 piezas principales y demás. Cangallo 2214.

ALQUILASE PARA GARAGE GRAN terreno de 21x70 metros, Rodríguez Peña 1426|36. v16

ALQUILASE CASA DE 8 PIEZAS Y demás dependencias, Estados Unidos 2292.

ALQUILO O VENDO CASA-CHALET Gaona 2730 esquina Bolivia, tratar Salguero 732. v13

ALQUILASE CASA CON 9 AMPLIAS habitaciones y dependencias, Cuyo 1736 abierta de 8 á 11 y de 2 á 5.

ALQUILASE EN COGHLAN UNA casa nueva dos cuadras de la estación, Bebedero y Plaza.

ALQUILO CASA 4 HABITACIONES, cuarto de baño, tranvía 99 ida y vuelta á 20 metros, Gaona 1699.

ALQUILASE DEPARTAMENTO DE 2 piezas y patios, con mucha luz y aire, Perú 151.

ALQUILASE CASA, 3 PIEZAS Y DEmás comodidades, verla de 8 á 10 y de 3 á 6, Acevedo 447. v13

ALQUILO CASA NUEVA, 4 PIEZAS y comodidades, entre Vera y Velazco, Humboldt 880. v15

ALQUILO CASA DE 5 PIEZAS Y demás comodidades, Malabia 271, tratar Gazcón 62.

ALQUILASE CASITA NUEVA, SALA y dos piezas, 80 $, calle adoquinada, gas, Aguirre 971, de 2 á 6.

ALQUILASE LOCAL RODEADO DE Bancos, tratar lunes, Cangallo número 415.

ALQUILO GRAN LOCAL, GRAN SOtano y comodidades para familia, Thames 541.

ALQUILASE NEGOCIO CON VIdriera, frente al mercado, Belgrano 1233.

ALQUILANSE 2 CASITAS NUEVAS, sala, 3 piezas, baño, etc., $ 80 y 90, Condarco y Tramway, Flores.

ALQUILASE CASA BACACAY 3975, Floresta, 5 piezas, buen baño y cocina, verla de 9 á 11.

ALQUILASE HERMOSA CASA REcién pintada y empapelada, Verla de 12 á 5 p. m., Las Heras 135. v12

ALQUILASE EN FLORESTA LINDA casa de 5 piezas, recién pintada y mucho fondo, en $ 55, Laguna 945. v12

ALQUILASE NEGOCIO Y CASA DE familia, Directorio esq. Senillosa, tratar Rivadavia 5800, de 9 á 11 a. m. v14

ALTO! LOCAL CENTRALISIMO, UNIco para negocio, alquilo con contrata, Maipú 351; tratar Cangallo 771. v12

ALQUILASE CASA BUENA, DE 6 habitaciones, con jardín al frente, no tiene sala, en 180 $, Guayanas 921. v13

ALQUILASE HERMOSA CASITA central, con gas y luz eléctrica, 170 $, Cevallos 146, entre Victoria y Alsina. v13

ALQUILASE EN AV. DE MAYO ESpléndido departamento, sala, antesala y tres piezas, informes, Lima 270. v14

ALQUILO CASA CHICHE, 3 PIEZAS, cocina, baño y gran terreno, Rivadavia y Medina 65, Floresta, eléctrico á 8 cuadras.

ALQUILO GALPON ESPACIOSO, COmodidades para familia, á 2 cuadras de Constitución con contrato, alquiler 350 $, tratar Salta 480. v14

ALQUILASE UN TERRENO DE 2.300 varas cuadradas, con habitación existente, adoquinado al frente, calle Ushuaia 2946, tratar en el mismo. v14

ALQUILASE CASA MODERNA CON todas comodidades, agua, gas, baño, tranvía, 5 piezas y comedor Avellaneda 2993 Flores en la misma de 2 á 6 p. m. v13

ALQUILO CASA MODERNA, 7 PIEzas y comodidades, alquiler muy barato, Arrecifes 2994, tratar Santa Fe 1613.

ALQUILASE CASA ESPLENDIDA, nueva, de altos, con ocho habitaciones y demás comodidades, Boedo 884, tratar en la misma.

ALQUILASE CASA EN FLORES, Nazca 1134, 4 piezas y cocina, 60 varas de fondo, por 55 $, se hace contrata.

ALQUILO CASA CON 4 GRANDES habitaciones y corralón con capacidad para 7 coches y 30 caballos en 180 $, Luzuriaga 682.

ALQUILO CASA A 50 VARAS DE Rivadavia y plaza Primera Junta, Caballito, calle Cachimayo 55, ocurrir á la misma. v13

ALQUILASE ESPLENDIDO DEPARtamento nuevo, 5 habitaciones, con ascensor, Solís 616, tratar Armonía 1263.

ALQUILASE CASA ALTA MODERNA 6 piezas, 2 de servicio, 2 baños, Deán Funes 854, tratar Bolívar 596, de 9 á 12 m.

ALQUILASE CASA MODERNA, DE altos, gran vestíbulo y 3 amplios patios, Belgrano 2..., las llaves al 2968.

ALQUILASE CASA NUEVA DE 4 piezas, baño, etc., Senillosa 723, para verla de 3 á 4 p. m., tratar Rivadavia 5800, de 9 á 11 a. m. v12

ALQUILANSE HERMOSAS CASAS para familia, recién construídas, lujosas y elegantes, Victoria 2024 al 28.

ALQUILASE CASA NUEVA, 4 PIEzas, Páez 2915, esquina Nazca, precio 70 $ y fianza comercial llaves y tratar Páez 2249. v13

ALQUILASE EN FLORESTA CASITA de dos piezas grandes y mucho fondo, calle Escalada y Campana; tratar Castro Barros 349. v13

ALQUILASE BARATO CON Ó SIN contrato espléndido terreno, posición inmejorable para fábrica ó industria, verlo y tratar, Triunvirato 1487. v12

ALQUILASE EN FLORESTA, A UNA cuadra de la estación, calle Bacacay 3725, casa amplia para familia, ocurrir allí mismo. No hay papel. v12

ALQUILASE CASA CHICHE AL Norte, 2 cuadras de Santa Fe y 2 de Centro América, 5 habitaciones y dependencias, Berutti 362, abierta todo el día. v13

ALQUILO ESPLENDIDA sala amueblada con antesala y vestíbulo independientes, en casa de familia vasca, con ó sin pensión, Ayacucho 30, 3o. izq. v14

ALQUILASE EN FLORESTA, UNA esquina para almacén ó para otro negocio, única en las 4 esquinas, comodidad para familia, á 4 y 1|2 cuadras de Rivadavia, Homero y Rafaela. v12

AVENIDA CANNING Y LERMA, A una cuadra al Sur del bulevar Rivera, esta esquina con un gran local, sótano y comodidades para familia, se alquila. v13

ALQUILASE GRAN SALON DE NEgocio y sótano con entrada para mercaderías y casa de familia con entrada independiente, verla de 8 á 11 y de 1 á 6, Alsina 3117. v12

ALQUILASE CASITA RECIEN construída con tres piezas, comedor y demás servicios con fondo de 70 varas, calle Lavalleja 1039, para verla de 1.30 á 3.30 p. m. v13

ALQUILANSE EN FLORES, DOS casas nuevas separadas, Sud América 450 y 452, con 6 piezas y demás cada una. Verla de 2 á 6 y tratar B. Mitre 544.—Victorio Ries y Cía. v18

ALQUILO CASA, RIVADAVIA 8953, 5 habitaciones, gran comedor, baño, fondo, gas, agua corriente, gallinero y carbonera, recién construída, llaves y tratar Rivadavia 9007, tranvía á la puerta. v12

ALQUILASE UNA CASA MODERNA, con 6 piezas, familia, tres de servicio, instalaciones completas de luz eléctrica, gas, agua caliente y fría, baño, etc., en la calle Rivadavia 2031. v12

AVENIDA DE MAYO Y SAN JOSE, el gran local de la esquina con grandes vidrieras, sótano, etc., apto para café, confitería, automóviles, maquinarias, etc., se alquila, tratar R. Alcorta, Cuyo 357.

ALQUILO CASA, 4 PIEZAS, JARDIN, baño y comodidades, recién construída, cerca de Lanús, $ 70, tranvía 102 al frente, Pavón 2295, Avellaneda, informes almacén El Aguila. v13

ALQUILASE ESQUINA MODERNA, recién construída, salón para negocio, casita para familia, todas comodidades, poco alquiler, muy central, San Eduardo 805, llaves al lado, Rojas 528, tratar Salta 448.

ALQUILASE ESPLENDIDA CASA moderna, Acevedo 2455, 7 habitaciones, cuarto de baño, jardín, árboles frutales, etc.; llaves en el almacén de Santa Fe; tratar Caracas 751, de 2 p. m. en adelante. v11

ALQUILO, A UNA CUADRA DE LA estación Villa Ballester (F. C. B. A. y R.), calle General Capdevila y 3 de Febrero, linda casita denominada Beatriz, 4 piezas, cuarto de baño, molino á viento, bastante terreno y demás comodidades. Precio 75 $, tratar Venezuela 1521, Buenos Aires. v12

ALQUILASE CASA PARA NEGOCIO y familia, recién construída, 9 habitaciones, sótano, 3 grandes salones, galerías, fondo, etc., á propósito para instalar una farmacia, calle adoquinada, tranvías núms. 88, 94 y 95, Bella Vista 3180, precio 300 $. v13

ALQUILASE CASA NUEVA, RECIEN terminada, estilo chalet en Flores, sala, comedor, 3 piezas, cuarto de baño y demás servicio, cloacas domiciliarias, jardín al frente, á 4 cuadras de Rivadavia, una del adoquinado, dos cuadras de los tranvías á todas direcciones, tratar en la misma de 9 á 11 y de 2 á 6 p. m. Más datos, Victoria 1437 y Azul 559.

ALQUILASE CASA NUEVA Y DE lujo, Beruti 761, con sala, escritorio, vestíbulo, 4 dormitorios, comedor, baño, pieza de servicio, cocina y dos w. c.; todo decorado y accesorios modernos; verla y tratar en la misma de 9 á 11 y de 1 á 3; tiene jardín en el fondo. v14

ADMINISTRACION DE PROPIEDAdes del Banco Francés del Río de la Plata, Reconquista 157.
SE ALQUILA
RIVADAVIA 4657, hermosa, higiénica casa, 10 habits. princ., 2 cuartos baño, 2 p. servicio y depends., llaves en los altos.
RIVADAVIA 4509, regia, 10 habits. princ. y depends., instalaciones eléctricas completas, abierta de 1 á 4.
RIVADAVIA 1569, deptos. de 4 habits. y depends., ascensor, luz eléctrica, etc., precio 150 $.
CHARCAS 1293, moderna, 7 habits. princ. y depends.
MEDRANO 91, hermoso local moderno, 8 habits. y depends.
B. MITRE 2053, hermosa casa 6 habits y depnds., jardín, fondo, árboles frutales, etc., abierta de 9 á 11.
BALCARCE 135, piezas para escritorios.
CANNING 567, hermosa, recién construída, con todo confort moderno, 6 habits. princ., 2 p. serv. y depends., gran fondo, pozo semisurgente, con molino.
RODRIGUEZ Peña 1225, barrio aristocrático, buena casa, 7 habits. y depends., abierta de 1 á 2.30.
AGUIRRE 480, una joya, 4 habits. y depends.
MARTINEZ 2105, 5 habits. y depends.
PAROISSIEN entre Estomba y Forest, frente á la estación Luis Ma. Saavedra, linda casita 3 piezas y depends.
POZOS 2096, altos, regia casa 6 habits. y depends., baño completo, etc.
SANTA FE 766, corralón y piezas.
SAN PEDRO esq. Laguna (Floresta) buena casita 3 piezas y depends.
AV. BUSTOS, antes camino á San Isidro, entre Correa y Ramallo y á media cuadra de Cabildo, hermosas casitas de 2 y 3 piezas y depends., precios 45, 60 y 70 $.
AYACUCHO 417, buena casa 7 habits. y depends., etc.
DARWIN 937|47, hermosas casitas de sala, 3 piezas y depends., casi esq. Rivera, precio 100 $.
GRAL. HORNOS 1321, inmejorable, 3 piezas y depends.
LAS HERAS 288, regia casa 7 habits. principales y depends.
SERRANO 2282, buena casa 4 habits. y depends., verla de 9 á 11.
RINCON 1561, hermosa sala, 3 piezas y depends.
INDEPENDENCIA 620, 3 piezas y depends.
BELGRANO 2366, amplia y cómoda casa habitación, 16 habits., baños, 6 w. c. y depends.
MORENO 1935, hermosa casa 5 habits. princ. y depends. v14

ADMINISTRACION DE PROPIEDAdes. Supervielle y Cía., San Martín 154.
SE ALQUILA
RIO BAMBA 1170, 7 habit. y depend. abierta de 2 á 4.
GALLO 1532, 5 habit. y depend., abierta de 3 á 4.30.
URUGUAY 344, 5 habit. y depend.
URUGUAY 348, local.
ARAOZ 2911, 7 habit. y depend.
CORONEL DIAZ 335, 8 habit. y depend.
CUYO 3835, 7 habit. y depend. abierta de 1 á 3.
HUMBERTO 1o. 2765, departamento de 3 y 4 habit.
AVENIDA DE MAYO 560, varios escritorios. v13

ALQUILASE CASITA NUEVA, DEcente, Rawson 303 esquina Guardia Vieja, llaves al lado, tratar Charcas 2931. v13

ADMINISTRACION COMPRA-VENTA de propiedades de Eugenio Dumas y Cía., Victoria 375.
MALABIA 763, de 5 habit., jardín, comod., abierta de 8 á 12.
URUGUAY 80.., de 4 habit. y comod., en casa nueva, ascensor, baños, electricidad, abierto todo el día.
VIAMONTE 379, de 7 habit. y comod., abierta de 3 á 9.
BRASIL 1310, de 6 habit. y comod., verla de 10 á 11.30.
CANNING 2191, de 1 habit. y comod., abierta todo el día.
AZCUENAGA 1335, de 4 habit. y comod., verla de 1 á 3.
MONTEVIDEO 137, alta, con 7 habit. y comod., verla de 1 á 3.
ENTRE RIOS 849, petit hotel nuevo con 10 habits. y comod., llaves al 845.
OLAVARRIA 154, de 3 habit. y comod., llaves al 162.
MEJICO 834, de 13 habit. y comod., verla de 2 á 5.30.
BULNES 2358, de 7 habit. y comod., verla todo el día.
MELIAN 1966, de 7 habits. y comod., verla todo el día.
MANSILLA 1766, de 4 habit. y comod., verla todo el día.
EN MARTINEZ
CABILDO esq. Pacheco, de 4 habit. y comod., verla todo el día.
EN BELGRANO
MANUELA PEDRAZA 1040|60|90, frente á la estación Núñez, casas nuevas de 6 habit. y comod.
DEPARTAMENTOS
ENTRE RIOS 845, de 3 habit. y comod., verlos todo el día.
ANDES 1656, de 4 habit. y comod., verlos todo el día.
LIBERTAD 413, de 3 habit. y comod., verlos todo el día.
TALCAHUANO 342, de 3 habit. y comod., verlo todo el día.
CORRIENTES 1189, de 6 habit. y comod., verlo todo el día.
LOCALES
RIVADAVIA 1435, local con comod., verlo de 10 á 11.30.
RIVADAVIA 2335|45, al lado del Teatro Marconi, amplios locales con buen sótano y todas comod.
CANNING 2191, esq. Mansilla, local con 1 habit. y comod., abierto todo el día.
CARLOS PELLEGRINI 985, local con 3 habits. y comod., abierto de 2.30 á 5.30.
CARLOS PELLEGRINI 761, local y comod., abierto de 8 á 10.
GABOTO 1355 y Olavarría á 1a cuadra de Pedro Mendoza, galpón para depósito.
PARANA 481, local con 2 habit. y comod., verlo todo el día.
FLORIDA 740, espacioso local y comod., abierto de 3.30 á 5.30.
EN MARTINEZ
CABILDO esq. Pacheco, local con 3 habit. y comod., abierto todo el día.

CASITA PARA CORTA FAMILIA, SE alquila, Loria 1524, llaves almacén.

CASA TRES PIEZAS SE ALQUILA Castro 2185, tratar Inclán 274. v14

CASA TODO SERVICIO ALQUILASE, Estados Unidos 1549. v13

CASA SE ALQUILA, CERRITO 146. v13

CASA DE NEGOCIO, GRAN SALON y demás comodidades, se alquila, E. Ríos 1573. v13

CASA SE ALQUILA EN FLORES EN 75 $, Trelles 771, una cuadra de Bella Vista. v13

CASA ESPLENDIDA MODERNA alquilo, Pueyrredón 1187. v12

CASA COMODA ALQUILO, ARENAles 2365. v12

CASA SE ALQUILA, CUYO 2332, 8 habitaciones, gas y luz eléctrica.

CASITA CHICHE, RIO DE JANEIRO 456, todo confort y comodidades, alquilo; tratar Florida 663. v14

CASITA DE SEIS HABITACIONES, con todas comodidades, alquílase, San Carlos 3809.

CASITA 4 HABITACIONES MAS 1 chica, para familia que de referencias, se alquila, Uruguay 83.

CASAS SE ALQUILAN, AVENIDA Montes de Oca 1501 y 1511. Verlas de 9 á 11 a. m. v14

CASITA SE ALQUILA, USPALLATA 2933, 4 piezas, 50 $, tratar de 9 á 11 a. m.

CASITA CHICHE, SE ALQUILA, Saenz Peña 332, verla de 8 á 11 y de 4 á 6.

CASA MODERNA, 5 PIEZAS, HALL, etc. se alquila, Acoyte esquina Gaona, tranvías 86, 94 y 95 á la puerta.

CASA NUEVA EN BELGRANO, SE alquila, 5 habitaciones y demás comodidades, Conde 2826.

CASA SE ALQUILA, 3 PIEZAS Y demás dependencias, Laprida 1183, 2o. piso, alquiler 120 $. v13

CASA PARA FAMILIA, CON obras de salubridad, alquilo, Pichincha 1368.

CASA DE CUATRO PIEZAS Y FONdo se alquila, para tratar Dolores 41, de 1 á 5 p. m.

CASA ALQUILO RECIEN CONCLUIda, 10 piezas, Cabrera 4133, llaves 4147 tratar Libertad 968. v13

CASA DE 8 HABITACIONES Y comodidades alquilo, primer piso, Rivadavia 3589. v12

CASAS NUEVAS, CONGRESO 2826, Riglos 745, Pichueta 730 y Pichueta 736, se alquilan, Av. de Mayo 826. v13

CASA BAJA EN BELGRANO CASI nueva Pampa 2451, sobre Cabildo, se alquila, 7 habitaciones, y comodidades, para familia, 250 $. v12

CASA CHICHE, RIO JANEIRO 456, recién refaccionada, aguas corrientes, alquilo, tratar Florida 663, Sr. Barrio. v12

CASA LUIS XV SE ALQUILA, DOS salas, 3 piezas, espléndido vestíbulo, Honduras 941, tratar Gutiérrez número 2569. v12

CASITA ALQUILO CON TERRENO para depósito ó industria, Campichuelo 489 esquina San Eduardo, llaves Pasaje San Sebastián 469. v13

CHALECITO COMODO PARA CORTA familia, aguas corrientes, etc., se alquila, Moron 2456, Flores tratar Cangallo 475. v12

CASA NUEVA DE 2 PIEZAS GRANdes y cocina alquilo en 40 $, en Lanús, lado Oeste, calle Pastor Obligado 1395. v12

CASA SE ALQUILA, BAJA, SIN ALtos, con todas las comodidades, Bustamante 2287, verla de 9.30 á 11 a. m. y de 3 á 5 p. m. v13

CASA DE TRES PIEZAS EN VELEZ Sarsfield se alquila calle Bogotá entre Mercedes y Chivilcoy, tratar San Eduardo 4015. v12

CASA CON JARDIN, 8 PIEZAS, TErrero 361, alquiler 230 $, tiene cochera y comodidades generales se alquila. v13

CASITA NUEVA, 3 PIEZAS, COCIna, mosaicos, fondo alquilo $ 42, Gaona y Corro, Floresta á 3 cuadras de Rivadavia, Córdoba 1645.

CASA 6 PIEZAS Y 2 ALTAS, baño, cocina, alquílase, Darregueira 2441, Palermo, una cuadra Santa Fe. Puede visitarse. v12

CASA MODERNA SE ALQUILA EN Belgrano, en la avenida Avilés número 3077, con 4 tranvías para todas direcciones. Precio 130 $. v13

CASA DE ALTOS ESQUINA FLORIda y Viamonte, para familia, negocio ó subalquilar, precio 500 $, tratar R. Alcorta, Cuyo 357. v13

CASA SE ALQUILA, 2 PIEZAS, COmedor, galpón 7x7 mets., de material, calle Tramway 620, empedrada, á 3 cuadras de Gaona, Caballito.

CASA ALTOS, LUJOSA, ALQUILO con 6 piezas, vestíbulo, cloacas y con todas las demás comodidades con terraza, Moreno 3304, tratar Moreno 3299. v12

CASITA DE 3 PIEZAS Y DEMAS DEpendencias, recién construída se alquila, calle Asunción 4761, á cuatro cuadras de la estación F. C. P., Villa Devoto. v12

CASITA COMO PARA NOVIOS, 5 HAbitaciones y dependencias, alquilo 220 $, verla y tratar en la misma, Junín 153, altos, 9 á 11 a. m. y 3 á 6 p. m. v12

CASA 16 PIEZAS, JARDIN, SOTAno, etc., se alquila para familia, sanatorio, industria ó otra, Estados Unidos 933, Verla y tratar en la misma. v13

CASA DE FAMILIA DE 7 HABITAciones recién construída, precio 200 pesos y tres departamentos de dos piezas y demás dependencias, entradas independientes se alquilan, Entre Ríos 1577 y 79. v18

CASITA CHICHE SE ALQUILA EN Villa Urquiza, nueva, 3 piezas, cocina, cuarto baño, galería, 4 cuadras del 98 y Lacroze, pocas de la estación, Quesada entre Ceretti y Aizpurua, tratar Esmeralda 1281. v13

CASA ALQUILO, LLAVALLOL ESQUIna Cabezón, Villa Devoto, para negocio y familia, tranvía 86 y Lacroze de la parada San Martín, pocas cuadras, 80 $. Llaves, Llavallol y [illegible], tratar B. Mitre 823. v13

CASA QUINTA EN VICENTE LOPEZ, sobre la calle Cabildo, adoquinada, con gran jardín y huerta, moderna y confortable, se alquila, dará informes el jefe de la estación, tratar Av. Al[illegible]. v13

COMO PARA ESCRITORIO, GRAN local para amplias oficinas con dependencias interiores y sótano, al lado de los Bancos, sótano, Bolsa, etc., se alquila, Cuyo 340, por 350 $, tratar R. Alcorta, Cuyo 357. v13

CASA DE 3 PIEZAS GRANDES, COCIna, w. c., etc. aguas corrientes, tranvía 86 al frente se alquila, en Villa Urquiza, Bebedero esquina Altolaguirre, llaves al lado, tratar Pavón 1847.

CASA CHALET EN VILLA DEL Parque se alquila, calle San Roque y Cuenca, con 5 habitaciones, cuarto de baño, pieza de servicio y dependencias, gas, jardín y otras comodidades 110 $, S. Torra, Paseo Colón 1266. v13

CASITA ALQUILO, ESPINOSA, entre Gaona y Figueroa, tranvías en todas direcciones, llaves en el almacén de la esquina, tratar Boulogne Sur Mer 641. v12

CASAS NUEVAS, ESTILO MODERNO, con todas comodidades para familia, se alquilan, Santiago del Estero 1554|56. Las llaves en Santiago del Estero 1566, almacén, tratar Rivadavia núm. 746. v14

CABALLERO SOLO ALQUILO EN casa de familia dos lindas piezas juntas ó separadas con ó sin muebles, casa moderna, ascensor, luz eléctrica, baño caliente, á media cuadra estación Retiro, tratar Paseo de Julio número 1460, piso 4o.

CASA GRANDE Y LUJOSA COMO PAra oficinas de una compañía ó para un club, se alquila con contrata, situada en la calle Paraguay 1162, frente á la plaza Libertad. Puede verse á cualquier hora del día; tratar en el hotel Castilla, depto. núm. 9, de 6 á 7.30 p. m.

CASA ESQUINA SE ALQUILA PARA tienda, almacén, botica y cualquier negocio decente; cerca del hospital Durán y Parque Centenario (Caballito), calle Planes 899 esquina Miriñay, única en las 4 esquinas, las llaves en Miriñay 870, de 8 á 12 m. tratar Paseo Colón 185, de 12 á 2 p. m. Tiene empedrado, vereda, patios y toda comodidad. v13

CASA QUINTA LAS ADELAS, EN Lomas, camino á Santa Catalina, calle Las Tropas, se alquila con toda clase de comodidades, campanillas eléctricas, teléfono, cochera, jardines, frondosa arboleda y mas de 4 hectáreas de terreno, puede visitarse todos los días. tratar en la capital, Corrientes 3827, de 9 a. m. á 2 p. m., y de 7 á 9 p. m. v14

DEPARTAMENTO 2 PIEZAS EN Belgrano, 60 $, Cuba 2841, tranvías 35 y 37. v13

DEPARTAMENTOS MODERNOS recién construídos alquilo, Méjico 147. v13

DEPARTAMENTO CHICO MUY VENtilado y cómodo se alquila, Suipacha 722, verlo de 10 á 12 y de 2 á 4.

DEPARTAMENTO, SOLER 1336, DOS piezas, patios, comodidades, $ 65, tratar Santa Fe 1938. v13

DEPARTAMENTO SE ALQUILA, Solís 1707, 6 habitaciones, gran sótano y patio espacioso. v13

DEPARTAMENTO INDEPENDIENTE dos piezas, comodidades alquílase, Gallo 295.

DEPARTAMENTO SE ALQUILA, SAN José 783, tratar Estados Unidos 1428.

DEPARTAMENTO ALTOS, MODERno, recién construído, todas comodidades, único inquilino, alquilo; familia sin chicos, Méjico 3777.

DEPARTAMENTO SE ALQUILA, Defensa 833, de 3 habit. y comod, tratar Eugenio Dumas y Cía., Victoria 372.

EN BELGRANO SE ALQUILA UNA casita, Sucre 2615.

EN FLORES, SE ALQUILA CASITA de dos piezas, cocina, tratar en la misma, Bacacay 2938. v12

ESQUINA PARA NEGOCIO, ALquilo, Irala 99, frente Casa Amarilla. v12

EN CASA SERIA SIN niños ALQUIlase departamento 4 piezas á personas decentes, Gallo 295.

ESPACIOSOS LOCALES, CASA nueva con sótano y vidrieras para almacén ó fábrica, se alquilan 271 á 291 Avenida, Velez Sarsfield. v16

EN LA FLORESTA, A 1 CUADRA DE Rivadavia, se alquila casa 4 piezas, para verla Unión y White, tratar C. Pellegrini 595.

EN BANFIELD A 4 CUADRAS AL Oeste de la estación, se alquila casa nueva con 5 piezas y servicio, calle French esq. Azara, tratar al lado. v14

EN EL MERCADO Gral. ROCA, ARmonía 1151, se alquila un lindo local para depósito y muy adaptable para fábrica de tallarines, y con opción á la esquina anexa, de 8 á 11. v13

EN FLORES DOS CASAS ALQUILO 70 $ cada una, 4 piezas con fondo, jardín, servicios, galerías, Monte Dinero 2420 y 26 entre Sud América y Zamudio, B. Mitre 2583. v13

EN BELGRANO, APIPE 2270, A UNA cuadra de Cabildo, se alquila una casa nueva, con cinco piezas, servicio, gas, agua corriente, en 150 $, verla todo el día. v12

EN FLORES CERCA DE LA PLAZA y estación, se alquila casa de familia recién pintada, de 6 piezas y toda clase de comodidades, Condarco 529 llaves al lado, tratar Victoria 2705.

EN FLORES, ALQUILO CASA SE está pintando en general, sala, 4 piezas, baño y demás dependencias, gas, aguas corrientes, jardín, etc. á 2 cuadras de Rivadavia, estación, plaza, calle Gavilán 241.

EN BELGRANO — ALQUILO UNA casa 3 piezas, comedor, baño, buena cocina, w. c., pozo semisurgente, luz eléctrica, fondo y jardín al frente, á dos cuadras de Cabildo, Zabala 2630; llaves almacén de la esquina, tratar Córdoba 2640, de 12 á 2 y de 6 á 8. v12

EN MAR DEL PLATA SE ALQUILA en 1250 $, hasta el 30 de Abril la casa Avenida Luro 178, entre Córdoba y Santiago del Estero, frente al Royal. Sala, comedor, 2 dormitorios y demás dependencias, completamente amueblada, incluso piano y teléfono Unión, tiene fondo y contrafrente á la Avenida Pueyrredón. Está desocupada, tratar Bacigaluppi y Rúa., Av. de Mayo 672 ó en nuestra sucursal, Rambla del Bristol.

FLORES, CAMACUA ESQ. DIRECTOrio, gran local y gran sótano, con ó sin habitaciones, se alquila. v14

GALPON GRANDE, DE 10x8 1|3, SE alquila, Cochabamba 2817. v13

GALPON CHICO Y COMODIDADES, se alquila, Santa Fe 3833.

GALPON 9x17, 2 PISOS PARA cualquier industria con comodidades para familia se alquila, Armonía 2975.

GALPON SE ALQUILA PARA cualquier industria, verlo y tratar calle Triunvirato 190. v13

GRAN TERRENO COMO PARA FAbrica ó taller con casa-habitación para familia se alquila con contrata, tratar Méjico 4030. v15

GRAN CASA de ALTOS CON 16 HAbitaciones se alquila á familia, sucursal de banco seguros ú otro negocio, Lavalle 1083. v13

GALPON GRANDE SE ALQUILA para cualquier industria, hay corriente eléctrica y entrada para carros está cerca de Palermo, Estados 2471, Belgrano. v13

HERMOSA CASA MODERNA SE alquila, 5 piezas, cuarto de servicio y baño, Constitución 2620, verla y tratar de 9 á 11 a. m.

LOCAL SE ALQUILA, CALLAO 1081. v12

LOCAL ESPACIOSO SE ALQUILA, calle Cangallo 2911, tratar Salta 184. v12

LINDO DEPARTAMENTO SE ALquila á corta familia sin niños, calle Méjico 935, verlo de 4 á 7 p. m. v12

LOCAL DE 8x30 METROS CON 4 HAbitaciones, para depósito ó industrias alquilo, Salguero 738. v13

LOCAL PARA ESCRITORIO, AL 1er. piso, sobre Maipú, 20 metros de frente, 300 $, alquílase, Maipú 427.

LOCAL pequeño PARA NEGOCIO, con amplio sótano alquílase, Corrientes 687.

LOCAL CON ENTRADA A DOS INquilinatos, se alquilan, Anchorena 346. v14

LOCAL PARA NEGOCIO SE ALQUIla, Independencia 1587, tratar en 1583. v12

LOMAS, F. C. S., PASO 160, SE ALquila barata casa cómoda, 6 piezas, tratar Sáenz Peña 1931.

LOCAL 30x70, SE ALQUILA APArente para industria, corralón, depósito, recreo, etc. comodidad para familia, Canning 950. v12

LOCAL PARA NEGOCIO SE ALQUIla por $ 140 en Venezuela 2348, llaves Venezuela 2350, tratar Arenales 1474. v12

LOCAL AMPLIO, CON COMODIDAD para familia alquilo, 100 $, á cualquier negocio, Cochabamba 455, tratar Paraguay 1002.

LECHERIA, SE ALQUILA CON muebles y útiles en la calle Santa Adelaida esq. Jorge á una cuadra de la Estación Barracas al Norte, tratar en la calle Jorge 291.

LOCAL PARA NEGOCIO, SALON DE 9x60 vs., sótano de 9x35 vs., 3 habitaciones para familia, cocina, etc., Corrientes 1899|41, se alquila, tratar Moreno 1346. v13

LOCAL 9x21 METROS, PARA DEpósito ó industrias, alquilo, muy ventilado, mucha luz, piso y parque impermeable, instalación eléctrica, gas, agua corriente, cloacas, rodeado con más de 24 líneas de tranvías, Medrano 872, á dos cuadras de Corrientes. v13

MONTEAGUDO 634, SE ALQUILA salón para negocio y pesebres. v13

MUY LINDAS CASAS MODERNAS, con todas comodidades, estarán listas para fin de mes. Altas: cinco habitaciones y dependencias; bajas, ocho y dependencias; Córdoba 1229-31, se alquilan. v13

MAR DEL PLATA — CASA SE ALquila por media temporada, 5 piezas, baño, 2 de servicio, jardín, etc. Amueblado completo, todo confort, dista 2 cuadras de La Perla y 6 del Bristol. Vista al mar, tratar Bolívar 173, escritorio 9 y en la misma, 3 de Febrero entre San Juan y Mendoza, en Mar del Plata. v14

NEGOCIO Y 5 PIEZAS, ALQUILO, Rioja 1711, tratar San José 1615. v14

NEGOCIO CON SOTANO COMO PARA depósito, Méjico 1502 esquina Lorea, alquilo en 170 $, tratar R. Alcorta, Cuyo 351. v13

PARQUE JAPONES FRENTE SE alquila para café y billar, Paseo de Julio 2263.

PETIT HOTEL, ALTOS, BAJOS Y suelo, con jardín al frente y al fondo, 12 piezas, piezas de servicio, servicio de aguas corrientes, cloacas, baño con agua caliente, luz eléctrica y demás comodidades, tranvías á la puerta para toda dirección, á una cuadra de Santa Fe, se alquila, Godoy Cruz 2427, llaves Charcas 4640, tratar en La Inmobiliaria, San Martín 235 y 253. v13

QUINTA SE ALQUILA, CONTRATO uno ó más años, 18 cuadras exactas de San Justo, (F. C. O.), 15 de Ramos Mejía y Haedo y del adoquinado de Rivadavia, 10 hectáreas rodeadas por cuatro calles y 500 eucaliptos de 15 años. Mil frutales diversos y plantaciones en bosques y calles, 4 hectáreas alfalfa, gallinero material, cercado en 1 hectárea, casa peones, cochera, etc., galpón madera 12x12, molino agua semisurgente; cañerías en todas partes. Parque: 2 hectáreas. Casa-habitación en planta baja: dos cuerpos, el primero 4 dormitorios, uno de 8x5 metros, gran comedor 8x5 metros con estufa y revestimientos, antecomedor con instalación adecuada y sótano completo edificado; cuarto baño, agua fría y caliente con útiles flamantes; sala y hall central bien ventilado y artístico; grandes corredores y hermoso patio con arboleda. El segundo cuerpo: cocina, dos dormitorios y cuarto baño completo. Toda la casa ricamente empapelada y pintada, iluminada por acetileno para 150 luces; aguas corrientes y cloacas, está lista para vivir con confort en todo tiempo; se alquila con ó sin muebles, coche ómnibus, caballos, etc., por 600 $ mensuales con garantías á satisfacción. Está habitada por sus propietarios. Ocurrir Villa Paulina, San Justo ó Humberto I 2176, para informes. v13

SE ALQUILA CASA MODERNA CON todas comodidades, Andes 560.

SE ALQUILA EL 1er. PISO, PELLEgrini 372. v13

SE ALQUILA UN DEPARTAMENTO interior, Corrientes 1354. v13

SE ALQUILA LA CASA URUGUAY 1147, con todas comodidades. v15

SE ALQUILAN GALPON Y DOS PIEzas, Cabrera 4944. v13

SE ALQUILA UN LOCAL PARA NEgocio, Rincón 234. v14

SE ALQUILA LOCAL PARA NEGOcio y 2 piezas, Chile 1351. v13

SE ALQUILA LOCAL PARA PLANchadora, Martín García 668. v13

SE ALQUILA CASA 3 PIEZAS Y comedor 100 $, Senillosa 875. v13

SE ALQUILA CASA Y LOCAL, LIMA 838.

SE ALQUILA CASA, CARLOS CALVO 1431, tratar Andes 332. v15

SE ALQUILA DEPARTAMENTO, Costa Rica 262, Palermo. v13

SE ALQUILA LA CASA CON 6 PIEzas, Gazcón 519. v13

SE ALQUILA CASA DE ALTO, Magallanes 435. v13

SE ALQUILAN DEPARTAMENTOS, Garay 450. v13

SE ALQUILA ESPLENDIDA CASA de 5 piezas, Garay 452. v13

SE ALQUILA GRAN SALON PARA cinematógrafo, Garay 3435. v13

SALON DE 10.50x4.50 SE ALQUILA para negocio, Peña 518. v13

SE ALQUILA NEGOCIO, 2 PIEZAS y comodidades, Cuyo 2395. v12

SE ALQUILA UN GRAN LOCAL PAra depósito, Mansilla 1743. v14

SE ALQUILA CON INSTALACIONES, hermoso local, Pueyrredón 212. v13

SE ALQUILA PARA NEGOCIO Y familia, Victoria y Misiones 114. v14

SE ALQUILA DEPARTAMENTO, 4 piezas, alto, independiente, Jujuy 1442. v12

SE ALQUILA CASA de CUATRO piezas, chiche, Cabrera 3371, entre Bustamante y Billinghurst. v12

SALONES PARA IMPRENTAS, LITOgrafías, depósitos, escritorios, piezas alquílanse Cuyo 1663. v12

SE ALQUILAN DOS CASAS, DOBLAS entre Zañartú y Zelarrayan, tratar, Av. La Plata 1802. v12

SE ALQUILA TERRENO, RIVADAvia 4378, con frente también á Victoria, tratar Rivadavia 5857. v13

SE ALQUILA CHALET, CON 5 piezas y demás comodidades, Gaona 420. v12

SE ALQUILA LOCAL PARA NEGOcio y piezas para familia y hombres solos, Corrientes 1153. v13

SE ALQUILA CASA DE 5 PIEZAS, aguas corrientes y cloacas, calle Corrientes 3648. v13

SE ALQUILA UN GALPON GRANDE, con pisos de tierra romana, Independencia 3078.

SE ALQUILA DEPARTAMENTO DE 4 piezas, para mayores, Alsina 1860.

SE ALQUILA CASA 5 PIEZAS, gran fondo y galpón para industria, 150 pesos, Río Cuarto 321.

SE ALQUILA CASITA SOLA CON DOS salas á la calle, con tranvía á todas direcciones, Millán 88. v13

SE ALQUILAN GRANDES DEPOSItos Av. Montes de Oca 29, tratar Moreno 866. v13

SOTANOS PERFECTAMENTE HABItables, para industrias varias, Loria 1520|22, llaves almacén.

SE ALQUILA UNA CASA PARA cualquier industria, verla y tratar Forest 825, Chacarita. v14

SE ALQUILA LINDA CASA, ANDRES Arguibel 1066, una cuadra de Rivera, con 4 piezas.

SE ALQUILA CASITA CHICHE, 4 habitaciones y demás comodidades, precio 80 $, Mercedes 441, Floresta. v14

SE ALQUILA CASA ALTOS, CON TOda comodidad; Charcas 3040, las llaves en la carnicería de al lado. v14

SE ALQUILA UNA ESQUINA NUEVA calle Martínez Castro y Lobos 3800, Floresta, tratar San Carlos 3702. v13

SE ALQUILAN CASAS Y DEPARTAmentos nuevos, flamantes, con todo el confort, Paraguay 2550 al 60. v13

SE ALQUILA CASITA, COMEDOR, una pieza grande y cocina, 45 $, tranvía Lacroze y 95, Lemos 342 esq. León. v13

SE ALQUILA LA HERMOSA CASA quinta con garaje Rivadavia 5161 al 5173, verla de 8 a. m. á 5 p. m., tratar con su dueño, C. Calvo 1064. v14

SE ALQUILA LINDA CASITA POR $ 35, con mucho fondo y toda comodidad para familia, Hortiguera 1561, tratar P. Unidas 2900.

SE ALQUILA CASITA MODERNA, de 4 piezas, cloacas, gas, etc., Guardia Vieja 683; verla, de 9 á 11 a. m., tratar Ecuador 40. v14

SE ALQUILA CASA NUEVA DE 6 habitaciones, vestíbulo, 2 de servicio y demás dependencias, Laprida 1332, tratar casa baja. v14

SE ALQUILA POR 20 $ 1000 VARAS de terreno cercado, con un cuarto y cocina, Arias esquina Conesa, Saavedra.

SE ALQUILA CASITA LUJOSA, CON muebles ó sin ellos, 3 piezas, hall, luz eléctrica y demás dependencias, Zapiola 1044, Belgrano. v13

SE ALQUILA CASA CON 3 PIEZAS, recién construída en la calle Trelles 1862, á una cuadra de Bella Vista y San Martín. v12

SE ALQUILAN EN EL CABALLITO dos casas de tres piezas, cocina, galería, w. c., aguas corrientes, semisurgente, Paysandú esquina Monte Dinero, á una cuadra de los tranvías 86, 94 y 95.

SE ALQUILA CON CONTRATA, GRAN salón para negocio con taller y dos pisos y sótano, calle San Salvador 410 esquina Gascón. [illegible]

SE ALQUILA CASA DE ALTOS, 4 piezas, baño, cocina, luz eléctrica, gas, Vicente López 892, verla y tratar en la misma. v13

SE ALQUILA UNA CASA COMO PAra negocio de tienda, sastrería, peluquería, calle Crámer, Bernal, F. C. Sud. v15

SE ALQUILA CASA-QUINTA EN VIlla Devoto, 9 habitaciones, gas, aguas corrientes, frutales, datos Morán 4338.

SE ALQUILA casa recién construída de 4 piezas, comedor con todas comodidades á una cuadra de Río Cuarto, Don Cristóbal 666, Caballito.

SE ALQUILA CASA CON 4 PIEZAS, cuarto de baño, jardín y agua semisurgente, á una y media cuadra de la estación Coghlan, F. C. Rosario, Nahuel Huapí 3773, alquiler 60 $.

SE ALQUILA CASA DE ALTOS, Sarmiento é Isabel la Católica, vestíbulo, cuatro piezas á la calle, pieza de servicio, baño y demás comodidades tratar, Australia 953.

SE ALQUILA EN VILLA BALLESter, casa-quinta con 3 piezas, comedor y demás comodidades, á una cuadra y media de la estación, Vicente López 140, en la misma, de 8 á 5 p. m.

SE ALQUILA LA CASA GUAYANAS 1573, al lado de Bonpland y una cuadra de Rivera, con 6 piezas, cuarto de baño y demás comodidades, precio 120 $, tratar B. Mitre 463.

SE ALQUILA UNA CASA DE TRES piezas y una piecita en la Floresta, calle Sarachaga entre Cervantes y Calderón, llaves al lado, tratar San Juan 2959. v13

SE ALQUILA UNA CASA NUEVA con contrato, de 10 habitaciones y garage á 40 varas del bulevar Cabildo con todo el confort, alquiler 300 $, calle Palpa 2356. v13

SE ALQUILA CASA CHICHE REcién construída de 3 piezas, comedor, cocina, cuarto de baño y todas comodidades, calle Mendoza 4133, tratar Bermejo 1168. v13

SE ALQUILA CON CONTRATA DE 4 años, comedor, gran sótano, 3 piezas, baño, gran cocina, pieza de madera, 17 metros de fondo para galpón, Corrientes 3375. v13

SE ALQUILAN EN FLORES DOS BOnitas casas recién construídas con todas las comodidades, adoquinado al frente, precio 100 $, para ver y tratar Camacuá 600 (almacén). v13

SE ALQUILA EN CASA PARTICUlar, un departamento independiente de tres piezas, con todas comodidades, á matrimonio solo, Belgrano 2076. v13

SE ALQUILA CASA, RODRIGUEZ Peña 1626, dos salas á la calle, dos dormitorios, baño, cocina, pieza de servicio, etc.; tratar en la esquina Las Heras 93. v13

SE ALQUILA MUY BARATO CASAquinta 9 grandes piezas y dependencias, tiene tranvía á la puerta, Provincias Unidas 5033 esquina Escalada (Floresta). v13

SE ALQUILA POR 40 $ CASITA CON quintita y jardín, compuesta de 3 piezas y dependencias, Atuel esquina Aconquija, á 5 cuadras del Parque de los Patricios; tratar Belgrano 1940, de 8 á 11 a. m. v13

SE ALQUILA CASA NUEVA DE ALtos, Barracas al Norte, á media cuadra de Montes de Oca, Santo Domingo 583, 5 habitaciones, vestíbulo, patio, galería y dependencias, tratar Santa Fe 1401. v13

SE ALQUILA EL LOCAL TUCUMAN 337, Aparente para una casa introductora, con gran sótano y casa para familia de 5 piezas, al fondo, con luz eléctrica y patio, tratar Tucumán 339. v13

SE ALQUILA CASA DE ALTOS, DE 8 piezas, amueblada, con todas las comodidades, durante los meses, de Abril á Noviembre, en la calle B. Mitre á una cuadra de Callao, tratar Florida 66.

SE ALQUILA LINDA CASITA BAja, menos sala, 4 piezas y demás comodidades, todo completamente independiente á matrimonio sin chicos ó personas mayores, Charcas 1910, tratar en la misma de 8 á 11 a. m. y de 3 á 7 p. m. v13

SE ALQUILA EN VILLA HUE, ESTAción Villa Ballester, F. C. B. A. y R., una casa recién construída, con todas comodidades, pozo semisurgente, terreno y árboles frutales, á 4 cuadras de la estación, las llaves en frente, quinta Villa Nicolasita.

SE ALQUILA EL CHALET ALTOS Y bajos, Av. San Martín 2064 entre Bella Vista y Trelles, Flores, de 12 habitaciones, 2 cuartos de baño con agua caliente y fría y demás servicios, garage, jardines, árboles frutales, etc. Verlo á toda hora, tranvía 86 pasa por el frente y 94 y 95 por la esquina, tratar Cuyo 657. v16

SE ALQUILAN SEIS CASAS ALTAS, cuatro bajas y dos departamentos para negocio, situadas en la Avenida Caseros entre Catamarca y Deán Funes. Son casas construídas á la moderna, con todas las comodidades requeridas, por los arquitectos Lanús y Hary; para tratar en la sociedad La América, compañía industrial y edificadora, calle Progreso esquina Catamarca ó Rivadavia 559, escritorio de la compañía de seguros La Estrella. v16

TERRENO 1.800 V. C. ALQUILO POR 3 años, Rivera esq. Humboldt, calle Montevideo 468. v14

TERRENO SE ALQUILA CON CASA para familia, French 61, Avellaneda, informes, Lavalle 88, Avellaneda. v19

TERRENO DE 24x56 VARAS, JUNcal entre Agüero y Gallo, se alquila con contrato, ocurrir B. Mitre 3683. v15

VILLA URQUIZA CASITA DE tres piezas y terreno alquílanse en 60 $ á 2 cuadras del tranvía, tratar San Lorenzo 369.

HOTELES Y CASAS DE PENSION

A PRECIOS MODICOS DOY BUENA pensión, Cerrito 739, comedor. v16

A $ 60 PENSION CON PIEZA, FAMIlia española, Rivadavia 1735. v14

A señora O señorita SE DA PENsión en casa de familia decente, con ó sin muebles, Herrera 1184. v12

A TOMAR MUY BUENA PENSION Y mucha limpieza en familia, Córdoba 2086. v16

A PRECIO MODICO DOY PENSION, familia española, Cerrito 739, comedor. v12

A PESOS 35 Y 40 DOY PENSION en familia vasco-española, comida sana y abundante, Cerrito 78.

A CABALLERO DOY PENSION, pieza con balcón, familia madrileña, Defensa 327. v13

A PASAJEROS, FAMILIAS, PENsión $ 45 á 50, sin cama $ 35 á 30, por día 2 $, Restaurant La Nueva Epoca, Perú 972. v16

BUENA PENSION Y PIEZA, ALQUIlo barata, Lima 360, piso 1o.

BUENA PENSION CON CAMA 40 Y 45 $, sola 20, familia, Defensa 829. v12

BUENA CASA FAMILIA CATALAna da pensión, Venezuela 560, 1a. sala, izquierda. v14

BUENA PENSION EN FAMILIA, mucha limpieza, precio módico, Azcuénaga 1281. v16

CANGALLO 1317, PENSION DE PRImera con espléndidas piezas, baños, electricidad, ventilación y demás comodidades. v15

DOY PENSION CON AMPLIA SALA á la calle á matrimonio serio, casa de familia, confort moderno, Tucumán 1489, piso 2o. v12

FAMILIA ARGENTINA DA PENSION por mes ó por comida, precio desde 25 á 35 $, Deán Funes 447.

HOTEL FRANCO-ITALIANO, BUEna pensión con lindas piezas á la calle 65 $ mensuales; por día 2.50 y 3 $; Belgrano 510.

HOTEL CENTENARIO, CORRIENtes 1619—Piezas amuebladas de 2 hasta 5 $, Comida á la italiana á $ 2 diario. v17

MAR DEL PLATA, EN CASA PARticular francesa, se reciben pensionistas cerca Bristol, coche gratis, Me. Peán, Santa Fe y Gazcón.

PENSION EN FAMILIA POR 35 $ mensuales, Perú 291.

PENSION Y PIEZA ALQUILASE, familia francesa, Chacabuco 257. v14

PENSION SE DA CON PIEZA, 60 $, á 2 ó 4, Chile 945, familia. v12

PENSION CON PIEZA EN FAMILIA, se alquila, B. Mitre 1428, altos.

PENSION Y PIEZA AMUEBLADA, doy á 50 $, Carlos Calvo 1164. v13

PENSION, UNA SALA AMUEBLADA alquilo, 2 caballeros ó matrimonio, Tacuarí 1765, familia. v13

PENSION A 35 Y 40 $, CON PIEZA 70, á dos caballeros 120, buen trato, Córdoba 833.

PENSION Y PIEZA PARA CABALLEro solo, comodidad, economía, P. M. Paraná 860.

PENSION Y PIEZA ALQUILO A MAtrimonio ó dos caballeros, [illegible]

HOTELES Y CASAS DE PENSION

PENSION BUENA SE OFRECE EN casa de corta familia, San Martín 378, 2o. piso. v12

PENSION SOLA O CON PIEZA, baño, piano, teléfono, familia, Perú 571. v17

SE DA PENSION EN CORTA FAmilia. Constitución 1764, dep. 3.

SE DA PENSION Y PIEZA EN CASA de familia, Perú 161, dep. 7. v12

SE DA PENSION Y PIEZA, CHACAbuco 337. v13

SE DA PENSION Y PIEZA A CAballeros, precio módico, Rivadavia 2139, altos á la derecha. v12

SE DA PIEZA Y PENSION A UNA O dos señoritas hermanas, Pueyrredón 1573. v13

SE DA PENSION Y MEDIA PENSION en familia á la española, Rivadavia 1205. v12

CASAS Y HABITACIONES BUSCADAS

ALQUILAR DESEO CASITA DE 3 piezas y un poco de fondo por Palermo ó Belgrano, pago hasta $ 80, ofertas á Nicastro, Billinghurst 1888. v15

ALQUILAR DESEO SALA Y ANTEsala, con ó sin vestíbulo, en casa decente y tranquila, para estudio, ocurrir por escrito, con precio módico á A. Fortunato, B. de Irigoyen 554. v13

CASITA SE DESEA ALQUILAR DE 2 piezas, para matrimonio en el radio de Barracas y cuyo precio no exceda de 70 $. Escribir á J. F., Presidente 540, Barracas. v15

DESEO PIECITA AMUEBLADA CON buena luz, sin pensión precio escribir á E. Zesiger, Maipú 220.

DEPOSITO PARA MERCADERIAS se necesita una de 500 á 700 varas, cerca de Constitución ó Once, preferido; dirigirse Venezuela 754. v12

DESEO ALQUILAR CASA 6 A 10 piezas con fondo para pequeña industria entre Independencia, Corrientes, Pichincha, Ceballos, tratar, Pozos 488, Casas. v13

DOS PIEZAS INTERIORES O COMEdor y pieza con bastante luz para taller se necesitan, radio Entre Ríos y Callao hasta 3.500, indicar precio, Casilla Correo 801. v12

DOS señoras Y SIRVIENTA DESEAN alquilar casa de 3 ó 4 piezas, gran fondo, en Flores, que no diste más de 7 ú 8 cuadras de Rivadavia al Norte ó 5 ó 6 del tranv. 99, alquiler 60 á 70 $. Junta 1549, Flores.

DESEO ALQUILAR CASA 5 PIEZAS, aguas corrientes, cerca de estación Flores, Belgrano ó Villa Urquiza, alquiler módico (garantido 2 años), indicar por carta precio y calle á D. Savoyat, Palpa 2835.

EN CASA DE FAMILIA DECENTE, que no haya chicos, se desea alquilar comedor ó pieza grande para dos personas mayores, que esté situada entre las calles Perú á San José y Cangallo á Belgrano. Ofertas por carta ó personalmente á J. Sánchez, Alvarez 3870. v12

JOVEN DESEA ALQUILAR PIECITA de 15 $ para abajo, en el radio de Victoria, B. de Irigoyen, Brasil, San José, dirigirse por carta á Armando Mira, B. Mitre 1071.

JOVEN EXTRANJERO, DIPLOMADO, alemán, busca pieza bien amueblada en familia argentina ó española. Se prefiere familia que tenga piano, ofertas con precio á Casilla Correo 993. v12

LOCAL PARA COCHERIA CON INStalaciones se desea alquilar, dirigirse por carta á J. V., calle Boulogne Sur Mer 364. v14

MATRIMONIO JOVEN, SOLO, DESEA alquilar una pieza amueblada y pensión en casa de corta familia, se prefiere único inquilino, por carta á R. Núñez, Poste Restante Correo Central.

MATRIMONIO DECENTE DESEA 3 piezas en casa de familia respetable sin chicos con ó sin pensión, único inquilino, prefiérese cerca al Congreso, por carta á J. U.N., Ayacucho 929.

MATRIMONIO TRANQUILO Y ESTAble desea alquilar en casa de familia 2 piezas seguidas, una amueblada con 2 camas y otra sin muebles, mucha luz y aire, comodidades para cocinar y baño, prefiero único inquilino, doy buenas referencias, radio central; escribir á C. O., 27 poste restante.

PIEZAS NECESITO DOS UNA A LA calle, de piso bajo como para escritorio en el centro. Ofertas casilla correo 1473. v13

Señor BUSCA PIEZA AMUEBLADA, A. S., 861 Carlos Pellegrini.

Señora ITALIANA, SOLA, BUSCA piecita de 15 pesos más ó menos, Paraná 192.

Señor BUSCA SOLA PENSION EN familia decente, Final Entre Ríos, Pablo López Poste Restante Correo Central.

Señorita MAYOR DESEA 2 PIEZAS al Norte, Belgrano, Flores, en casa de respeto, sin niños; dirigirse calle 61 núm. 706, La Plata.

SE DESEA ALQUILAR CASA-QUINta con garage dentro del municipio, preferible Belgrano, alquiler de 500 á 600 $. Por carta á Belgrano 2920. v12

SE BUSCA CASA O DEPARTAMENto con siete ú ocho piezas y demás comodidades, de 200 hasta 220 $ mensuales, contestar Casilla Correo 1565. v12

Señorita DESEA ALQUILAR EN FAmilia distinguida, radio central, sala con piano para clase dos veces por semana, por carta á R 20, correo, sucursal 8. v12

SE DESEA ALQUILAR EN CASA seria dos piezas grandes para familia decente en el radio central, tomando el encargo de cuidar la casa, hay buenas garantías, dirigirse A. Merolla, poste restante correo central. v13

TERRENO AMPLIO PARA INSTALAR hornos de ladrillos preciso alquilar, tratar Montes de Oca 1336. v14

TRES JOVENES BUSCAN 2 O 3 piezas bien amuebladas y demás comodidades, con pensión, en casa tranquila; radio Lavalle á Arenales y Río Bamba á Pueyrredón; dirigirse con condiciones á L. G., Loria 627. v13

ALQUILER DE HABITACIONES

ALQUILASE SALA AMUEBLADA, con ó sin pensión, Junín 1273

ALQUILASE PIEZA A HOMBRES SOlos, Defensa 335, 1er. piso izquierda.

ALQUILASE LINDA SALA PRECIO módico, E. Ríos 1187, 1er. piso.

ALQUILASE SALA, ALSINA 1480.

ALQUILASE LINDA PIEZA A 1 O 2 señores, Defensa 833, dep. 11.

ALQUILO TRES PIEZAS PARA hombres solos, Cuyo 1528, piso 1o.

ALQUILASE UNA PIEZA AMUEBLAda, con pensión, Cuyo 325.

ALQUILASE LINDA PIEZA A PERsona sola, Cochabamba 1525.

ALQUILO PIEZA PARA HOMBRE solo, casa de familia, Charcas 1902.

ALQUILASE PIEZA AMUEBLADA A caballero solo, Méjico 771. v14

ALQUILASE PIEZA A HOMBRE SOlo, 20 $, Jujuy 1344.

ALQUILANSE DOS O TRES PIEZAS Cochabamba 557. v13

ALQUILO SALA Y ANTESALA A personas mayores, Cuyo 3866

ALQUILASE SALA Y ANTESALA, Suipacha 753.

ALQUILO PIEZA GRANDE, CON cocina independiente, Cangallo 3329.

ALQUILASE LINDA PIEZA, VICENte López 61, casa 6.

ALQUILASE SALITA AMUEBLADA, con pensión, Cerrito 154.

ALQUILASE UNA PIEZA A HOMbres solos, Paraguay 928. v14

ALQUILASE PIEZA A HOMBRE SOlo, casa familia, E. Unidos 1625.

ALQUILASE UNA PIEZA AMUEBLAda, B. Mitre 311.

ALQUILASE COMEDOR A PERSOnas mayores, Chile 1032.

ALQUILANSE 4 PIEZAS JUNTAS O separadas, Paraná 150.

ALQUILASE UNA PIEZA PARA hombre solo, Piedras 539.

ALQUILO PIEZA AMUEBLADA, con pensión, familia, Cerrito 46. v13

ALQUILO PIEZA A HOMBRES, independencia 376. v13

ALQUILO EN FAMILIA PIEZA CON muebles y pensión, Perú 291.

ALQUILO UNA PIEZA GRANDE Y otra chica, Ecuador 881. v13

ALQUILASE PIEZA CHICA A hombre solo, Sáenz Peña 640. v13

ALQUILO PIEZA CON O SIN MUEbles, Solís 153. v12

ALQUILASE PIEZA PARA CABAllero, Belgrano 720. v12

ALQUILO PIEZA A HOMBRE SOLO, Bmé. Mitre 1543, 3ro., dep. 6. v13

A CABALLEROS ALQUILO PIEZA, muy ventilada, Maipú 1270. v13

ALQUILASE SALA AMUEBLADA, sin pensión, Cuyo 1234. v14

ALQUILANSE PIEZAS AMUEBLAdas, Montevideo 768. v12

ALQUILASE PIEZA AMUEBLADA A dos hombres, Ayacucho 835. v13

ALQUILER DE HABITACIONES

ALQUILASE SALA, UNICO INQUILIno, Cochabamba 690. v12

ALQUILASE LINDA PIEZA AMUEblada, C. Pellegrini 874. v12

ALQUILASE PIEZA PARA HOMBRE mayor, Vidt 421. v13

ALQUILASE PIEZA AMUEBLADA, con pensión, Victoria 1220. v13

ALQUILO UNA PIEZA GRANDE, para matrimonio, Cevallos 871.

ALQUILASE PIEZA AMUEBLADA, Bmé. Mitre 1410.

ALQUILO LINDA SALA, PERU 783.

ALQUILASE LINDA PIEZA A DOS hombres, Paraguay 2175.

ALQUILASE PIEZA PARA HOMbres solos, Venezuela 1417.

ALQUILO 2 PIEZAS CON O SIN muebles, Santa Fe 2833.

ALQUILO PIEZA CON PENSION PAra 2 en 150 $ mes, Rivadavia 1171.

ALQUILO PIEZA CON PENSION 60 pesos mes, Rivadavia 1194.

ALQUILANSE SALITA Y COMEDOR Paraguay 1911.

ALQUILO PIEZA AMUEBLADA, para caballero, Piedras 514. v14

ALQUILASE UNA PIEZA PARA hombre solo, Garay 540. v13

ALQUILO SALA INDEPENDIENTE Alsina 1328.

ALQUILASE BONITA PIEZA AMUEblada y pensión, San Juan 891. v12

ALQUILO PIEZA CON PENSION A dos caballeros, San José 1009. v12

ALQUILASE UNA SALITA CON balcón, á persona sola, Rioja 1640. v12

ALQUILANSE DOS PIEZAS CON cocina y comodidades, Rioja 869. v12

ALQUILASE SALA Y ANTESALA con ó sin muebles, Entre Ríos 356. v12

ALQUILASE ESPLENDIDO COMEdor sin muebles, Alsina 1459. v12

ALQUILANSE DOS PIEZAS AMUEbladas, casa de familia, Paraná 983. v12

ALQUILASE SALITA AMUEBLADA, Bmé. Mitre 1531, 2do., izquierda. v12

ALQUILO LINDA PIEZA AMUEBLAda con ventana $ 30, Juncal 2233. v12

AVENIDA MAYO 890 SE ALQUILA una pieza amueblada á la calle. v12

ALQUILASE LINDA PIEZA A hombre solo, Chacabuco 1010, dep. E. v12

ALQUILASE ESPLENDIDA SALA, balcones á la calle, Alsina 1600. v12

ALQUILASE PIEZA PARA PERsonas mayores, Cochabamba 3394. v12

ALQUILASE PIECITA AMUEBLADA para hombre solo, Brasil 1512. v12

ALQUILASE PIEZA PARA hombre solo, Bermejo 338, no hay papel. v13

ALQUILASE EN 25 $ PIEZA PARA hombre solo, Rivadavia 1296. v14

ALQUILASE SALA Y ANTESALA con ó sin muebles, Humberto 871. v15

ALQUILASE PIEZA LINDA A HOMbre solo, Sgo. del Estero 635. v14

ALQUILASE PIEZA EN CASA DE familia á hombre solo, C. Díaz 387. v16

ALQUILASE SALA CON BALCON, Charcas 2196, no hay papel. v13

ALQUILASE UNA PIEZA A HOMbre solo, General Urquiza 270. v14

A LIMA 757 SEGUNDO PISO, DOS piezas bien amuebladas alquilo. v12

ALQUILANSE DOS PIEZAS AMUEbladas, con pensión, Larrea 1036. v17

ALQUILASE SALA Y ANTESALA para escritorio, con balcones, Cuyo 1546, piso 1o.

ALQUILO SALITA AMUEBLADA A matrimonio ó señor, pensión familia, Venezuela 695.

ALQUILASE PIEZA AMUEBLADA con pensión, Victoria 679, 3o. derecha.

ALQUILANSE COMEDOR Y PIEZA corrida á matrimonio solo, Boedo 1917. v15

ALQUILASE HERMOSA SALA amueblada, independiente, único inquilino, Charcas 1986.

ALQUILASE PIEZA PARA HOMbres solos ó matrimonio solo, no hay cocina, Belgrano 360, altos. v13

ALQUILASE LINDA CASA DE 5 SAlas y 3 interiores 170 $, Rincón 907.

ALQUILANSE 2 HABITACIONES con cocina independiente á matrimonio solo, Pozos 172. v13

ALQUILASE SALA AMUEBLADA, comodidad para cocinar, Tucumán 1517. v14

ALQUILO PIEZA AMUEBLADA con pensión en familia vasco-española, para dos caballeros, Cerrito 78.

ALQUILASE PIEZA AMUEBLADA A persona sola, casa familia, Victoria 2316.

ALQUILASE PIEZA CON O SIN muebles y con ó sin pensión, Liniers 339, depto. 4. v13

ALQUILO DOS PIEZAS GRANDES y una chica á personas mayores, casa de familia, Méjico 4083.

ALQUILASE PIEZA AMUEBLADA A caballeros, B. Mitre 1119, 2o. piso, izq.

ALQUILASE PIEZA AMUEBLADA A 1 ó 2 caballeros, casa de familia, Venezuela 649.

ALQUILASE LINDA PIEZA A hombres ó matrimonio solo, Florida 668. v14

ALQUILASE PIEZA AMUEBLADA para 2 caballeros, familia francesa Rivadavia 1943. v13

ALQUILASE PIEZA AMUEBLADA A 1 ó 2 personas, C. Pellegrini 282, 1o., derecha. v13

ALQUILANSE PIEZAS Y COMEDOR á matrimonio sin hijos ó personas mayores, Santa Fe 983. v13

ALQUILASE PIEZA AMUEBLADA A caballeros ó matrimonio casa de familia, Junín 1347. v14

ALQUILASE PIEZA AMUEBLADA á matrimonio ó dos personas 50 $, Defensa 530.

ALQUILANSE DOS SALITAS JUNtas ó separadas, único inquilino, Solís 1705.

ALQUILO UNA PIEZA PARA HOMbre solo, únicos inquilinos, Talcahuano 177. v14

ALQUILASE A HOMBRE SOLO PIEcita amueblada en 35 $, Av. de Mayo 1413, 3ro.

ALQUILANSE SALA Y ANTESALA, 65 $, Venezuela 138, tratar Bolívar 481.

ALQUILO HERMOSA PIEZA A hombres decentes, Sáenz Peña 326, 1o., izquierda. v13

ALQUILO SALA Y TRES PIEZAS único inquilino en $ 95, Rivadavia 4380.

ALQUILASE UN COMEDOR PARA escritorio, ventana á la calle Cangallo 2712. v13

ALQUILASE HABITACION A señor solo, no hay papel, Cochabamba 620.

ALQUILO SALITA AMUEBLADA Y con pensión, confort, casa familia, Córdoba 1057. v13

ALQUILO LINDA PIEZA AMUEBLAda, bien ventilada, 50 $, Rivadavia 1286.

ALQUILO RICA PIEZA AMUEBLAda á caballero solo, casa matrimonio, Carmen 82. v13

ALQUILO PIEZA GRANDE, PARA personas mayores, Rivadavia 3667, dep. 1.

ALQUILO SALA DE ALTOS, CASA particular y cuartito aparte, Belgrano 282.

ALQUILASE A CABALLERO PIEZA amueblada independiente, casa decente, Humberto 1681.

ALQUILASE CON O SIN PENSION, habitación amueblada, Rivadavia 1736.

ALQUILASE PIEZA AMUEBLADA A 1 ó 2 hombres, casa familia, Lima 646.

ALQUILO LINDA PIEZA A PERSOna mayor, casa matrimonio solo, Méjico 2639, dep. 3, bajos.

ALQUILASE UNA PIEZA PARA hombre solo, casa familia, Carlos Calvo 1571. v13

ALQUILO DOS PIEZAS A PERSONA mayor, casa de familia, Charcas 1963.

ALQUILASE PIEZA AMUEBLADA, alquiler barato, casa familia, Talcahuano 130.

ALQUILASE SALA A MATRIMONIO Treinta y Tres 64 entre Rivadavia y Victoria. v14

ALQUILER DE HABITACIONES

ALQUILASE ANTESALA PARA EScritorio ó personas mayores, Belgrano 1217.

ALQUILASE SALA AMUEBLADA, lujo, entrada independiente, pensión de 1a., Tucumán 1523. v16

ALQUILASE PIEZA AMUEBLADA, A personas tranquilas, C. Pellegrini 118.

ALQUILO DOS PIEZAS A MATRImonio solo, comodidades, único inquilino, Venezuela 1909. v15

ALQUILANSE DOS PIEZAS GRANdes, juntas, balcones, comodidades Río de Janeiro 1193.

ALQUILANSE 1 O 2 PIEZAS CON comodidad, Humahuaca 170 entre Gallo y Bustamante. v13

ALQUILO COMEDOR AMUEBLADO, para caballero, Estados Unidos número 1634. v14

ALQUILASE PIEZA A señor SOLO, casa de familia, Estados Unidos 359.

ALQUILASE LINDA PIEZA, COCINA baño, para matrimonio solo, Caseros 784.

ALQUILASE PIEZA ESPACIOSA A 1 ó 2 caballeros, con muebles, calle Juncal 2183. v13

ALQUILO 66 $ 3 PIEZAS JUNTAS, altos, sin criaturas, casa familia, Artes 622. v13

ALQUILASE SALA A MATRIMONIO ú hombres solos, único inquilino, Independencia 1416, no hay papel.

ALQUILASE EN CASA DECENTE pieza, baño, sin cocina, Thames número 2356. v13

ALQUILASE LINDA PIEZA Y PENsión en familia, precio módico, Sáenz Peña 959. v13

ALQUILASE PIEZA AMUEBLADA con balcón, luz eléctrica, Cerrito 185. v13

ALQUILASE PIEZA AMUEBLADA y con ventana á hombre solo, Salguero 1434. v13

ALQUILO LINDA SALA CON BALcón amueblada y pensión, Tacuarí 789. v13

ALQUILASE gran PIEZA para hombres solos ó matrimonio sin chicos, Paraguay 666.

ALQUILASE PIEZA BIEN AMUEblada á persona respetable, Rivadavia 1313, piso 1o.

ALQUILASE PIEZA AMUEBLADA A caballero, Achával 261, tranvía 42, Flores.

ALQUILASE SALA AMUEBLADA A personas tranquilas, C. Pellegrini 118.

ALQUILO SALA Y ANTESALA JUNtas, 2 piecitas juntas, Yerbal 1578, altura Rivadavia 6050.

ALQUILASE ESPACIOSA sala amueblada, hace esquina, B. Mitre 1707, piso 1o. v13

ALQUILASE ESPLENDIDA SALA A matrimonio solo ó personas mayores, casa de familia, Chile 2080.

ALQUILASE PIEZA EN CASA DE familia, para hombre solo, con ó sin muebles, Bernardo de Irigoyen 471.

ALQUILASE COMEDOR Y PIEZA amueblada con pensión familiar, Rivadavia 1227. v14

ALQUILASE VENTILADA Y CONfortable habitación á hombres solos, Humberto 756. v12

ALQUILASE HERMOSA SALA CON ó sin muebles, balcón sobre Santa Fe, á caballero, Río Bamba 1083. v13

ALQUILASE PIEZA AMUEBLADA para hombre solo, barata, Pasco 484. v12

ALQUILASE EN CASA DE DISTINción, á señorita ó señora sola, pieza amueblada, Triunvirato 78. v12

ALQUILO SALA Y PIEZAS AMUEblada con ó sin pensión familia, Uruguay 1294. v12

ALQUILASE ANTESALA AMUEBLAda á caballero, con luz eléctrica, Córdoba 2281. v13

ALQUILO PIEZA EN 25 $ CASA de familia, Corrientes 1387, piso 1o., izquierda. v13

ALQUILANSE 3 PIEZAS CORRIDAS á familia decente, toda comodidad, casa particular, Méjico 1668. v13

ALQUILO COMEDOR ESPLENDIDO casa de familia, Corrientes 1387, piso 1o., izquierda. v13

ALQUILASE SALITA BARATA, CON ó sin muebles, á persona sola, Soler 402. v13

ALQUILASE PIEZA AMUEBLADA, con ó sin pensión, baños, teléfono, Córdoba 645. v12

ALQUILASE UNA SALITA PARA hombre solo ó escritorio, Larrea 436. v13

ALQUILANSE DOS PIEZAS CON ó sin muebles, hombres solos, Carlos Pellegrini 317. v13

ALQUILASE PIEZA AMUEBLADA en altillo, hombre solo, 35 $, casa de familia, Cangallo 1627. v12

ALQUILASE PIEZA AMUEBLADA A 1 ó 2 caballeros, casa de familia, Uruguay 715. v12

ALQUILANSE SALA Y PIEZA PAra escritorio, 1er piso, Av. de Mayo 1087. v13

ALQUILANSE DOS PIEZAS amuebladas, todas comodidades, Billinghurst 285. v13

ALQUILANSE SALA Y 2 DORMITOrios amueblados, con pensión, Lavalle 663. v12

ALQUILASE A PERSONA SOLA pieza con ó sin muebles, único inquilino, Cochabamba 469. v12

ALQUILASE PIEZA BIEN AMUEblada, hombre solo, casa familia, Cangallo 1627. v13

ALQUILASE SALA, ANTESALA, con balcón á personas mayores, Méjico 1864. v12

ALQUILO PIEZA AMUEBLADA, exterior, hombres solos, Esmeralda 329, piso 3o. v13

ALQUILO PIEZA PARA MATRIMOnio ó personas mayores, Santa Fe 832. v13

ALQUILO PIEZA AMUEBLADA A matrimonio con pensión, Paraná 280, piso 1o. v13

ALQUILASE PIEZA AMUEBLADA á caballero ó matrimonio, Carlos Pellegrini 426. v12

ALQUILASE PIEZA AMUEBLADA, con pensión, á caballeros, Callao 228. v13

ALQUILANSE PIEZAS A MATRImonio solo ó hombre solo, Carlos Calvo 1189. v12

ALQUILASE SALA MAS OTRA HAbitación amueblada, con pensión, Azcuénaga 714. v12

A PERSONAS DISTINGUIDAS, ALquilo sala y antesala amuebladas y buena pensión, Solís 152. v12

ALQUILO PIEZA PENSION SIN muebles, á una ó dos señoritas, Honduras 197. v12

ALQUILASE PIEZA AMUEBLADA, con balcón á la calle y pensión á señora ó artista, Cuyo 1507. v12

ALQUILASE PIEZA AMUEBLADA Y pensión para 1 ó 2 personas, Humberto 727. v12

ALQUILO AMUEBLADA SALA, ANtesala juntas ó separadas, cocina independiente, Convención 1625. v12

ALQUILASE PIEZA BIEN AMUEblada, casa familia, á caballeros solos, Irigoyen 1009. v12

ALQUILASE EN FAMILIA PIEZA con muebles y pensión, Humberto 1o. 1750 v13

ALQUILASE PIEZA MUY BIEN amueblada con luz eléctrica, Paraná 427, altos. v12

ALQUILO ESPLENDIDA SALA Y antesala á matrimonio solo, único inquilino, Medrano 1047. v12

ALQUILASE VACIA, PIEZA, GRANde de balcón á la calle, Montevideo 408. v12

ALQUILO PIEZA CON PENSION A caballero, Defensa 833, dep. 1, precio módico. v12

ALQUILASE LINDA PIECITA, balcón á señor solo, Estados Unidos 590. v12

ALQUILASE PIEZA PARA MATRImonio ú hombre solo, con pensión, Rivadavia 957. v12

ALQUILASE DORMITORIO BIEN amueblado, único inquilino, Andes 629. v12

ALQUILASE PIEZA GRANDE, CON muebles, para matrimonio ó personas mayores, Valentín Gómez 411. v13

ALQUILASE PIEZA AMPLIA, Alreada á hombres solos 15 $, Rivadavia 3153, piso 2o., derecha: tratar Paraguay 1002.

A señora ó señorita SOLA ALQUILO pieza, Carrasco 395, único inquilino, Floresta, á 3 cuadras tranvías 1, 2 y 99.

ALQUILO ESPLENDIDA SALA EN casa decente á matrimonio solo ó personas mayores en $ 45, Humberto 1615.

ALQUILASE PIEZA MUY BIEN amueblada para hombre solo, en casa de familia tranquila, por 46 $, no hay papel, Salta 518.

A PERSONAS MAYORES, EN CASA de matrimonio se alquilan dos piezas grandes con cocina y servicio independiente, por carta ó personalmente á L. M. Basso Billinghurst 271, depart. 1. v13

ALQUILER DE HABITACIONES

ALQUILO DOS PIEZAS JUNTAS en casa familia, con galería, celosías, baño, etc., frente al Jardín Botánico, Malabia 2711, Palermo.

ALQUILANSE TRES PIEZAS, COCINA independiente, único inquilino, tratar únicamente por la mañana, de 8 á 12, Humberto 618. v13

ALQUILO DOS HABITACIONES grandes con comodidades, media cuadra del tranvía 48, único inquilino, datos, Rivadavia y Curapaligüe, almacén.

ALQUILASE EN CASA DE FAMILIA linda sala bien amueblada y con pensión de primera á dos caballeros ó á matrimonio, Viamonte 1325. v13

ALQUILASE SALA Y ANTESALA con entrada independiente y dos piezas, con cocina independiente, casa de familia, Deán Funes 370.

ALQUILANSE 2 O 3 PIEZAS EN CAsa familia, sin chicos, baño y cocina independientes, Rivadavia 8325. v13

ALQUILASE LINDA PIEZA amueblada, á caballero, ventana y terraza, en 30 $, casa particular, San Juan 2672, altos. v12

ALQUILASE HERMOSO COMEDOR y pieza amuebladas, con pensión, á matrimonio ú hombres solos, Córdoba 2469. v13

ALQUILANSE 2 PIEZAS A MATRImonio ó personas sin chicos, único inquilino, precio módico, Portela 219, Flores. v12

ALQUILASE EN CASA DE FAMILIA distinguida, habitación con pensión con todo confort moderno, Méjico 744, para matrimonio ó caballero. v12

ALQUILASE EN CASA MODERNA, esquina, 3 habitaciones, pieza servicio y demás comodidades á personas mayores, único inquilino, Córdoba 3808, de 9 á 5. v13

ALQUILANSE EN CASA FAMILIA decente piezas amuebladas y con pensión á caballeros ó matrimonio, calle O'Brien 167, altos, lado plaza Constitución. v12

ALQUILASE gran DORMITORIO, con muebles para una ó dos personas, con ó sin pensión, casa moderna, baño, luz eléctrica, ascensor día y noche. Talcahuano 451, 5to. piso, derecha.

ALQUILASE 1 COMEDOR Y 2 PIEzas juntos ó por separado para escritorios ó para hombres solos con ó sin muebles, se pide y se da referencias, Junín 349. v13

ALQUILASE SALA CON BALCON Y uno ó dos dormitorios, cuarto de baño, agua caliente y fría y demás comodidades á matrimonio decente ú hombre solo, único inquilino; no hay papel. Araoz 2982, casi esquina Las Heras. v12

ALQUILANSE SALA CON BALCON Y antesala espaciosas, en hermosa casa familia á matrimonio sin hijos ó personas mayores respetables, todas comodidades, tranvías 26, 27, 86 y 95 á la puerta, Cuyo 3627. v13

ALQUILASE SALA, DORMITORIO, 2 balcones, lujosamente amueblada para familia distinguida ó caballeros, comida especial á gusto de la persona; servicio esmerado, grandes comodidades, baños, luz eléctrica, teléfonos, casa seria y tranquila, Alsina 736. v12

BUENAS PIEZAS SE ALQUILAN A personas mayores, comodidades, Méjico 1349.

Compañero DE PIEZA PRECISO, Defensa 552, altos.

COMEDOR BIEN AMUEBLADO, SE alquila, luz eléctrica, Humberto 1o. 731. v12

COMEDOR AMUEBLADO Y PENsión, para dos, alquílase barato, calle Belgrano 1231, 2do. piso. v12

COMEDOR EN CASA PARTICULAR se alquila á matrimonio ó personas mayores, Cochabamba 285.

CERRITO 78, ALQUILO PIEZA CON muebles y pensión á 2 caballeros, en familia

COMEDOR ESPLENDIDO A MATRImonio sin hijos, se alquila, Castillo 22. No hay papel. v13

COMEDOR Y ANTECOMEDOR PARA matrimonio ó personas mayores en casa tranquila, con comodidades alquílase, San Juan 2160. v12

CABALLERO DISTINGUIDO, alquílase 1 ó 2 hermosas salas bien amuebladas, pensión de 1a., familia respetable, precio módico, referencias mutuas, Piedras 709, 2o. piso. v16

DOS LINDAS PIEZAS ALQUILANSE baratas á matrimonio, Méjico 1856.

DOS PIEZAS SEGUIDAS SE ALQUIlan, único inquilino, Paraguay 2073. v12

EN FLORES ALQUILA PIEZA SIN muebles, Boyacá 464.

ESPLENDIDAS SEIS HABITACIOnes, cocina, etc., alquílanse á una familia, Belgrano 2956.

EN $ 35 ALQUILO HERMOSA SALA casa decente, Constitución 3067, entre Rioja y Urquiza. v12

EN CASA TRANQUILA Y CENTRAL alquílase á corta familia tres piezas, Libertad 267.

ESCRITORIOS SE ALQUILAN grandes y cómodos á negocios ó depósitos muy central, Defensa 153. v14

EN FLORES, ALQUILASE COMEdor en casa de familia, Bogotá 2161, no hay papel. v12

ESPLENDIDO COMEDOR, DORMItorio y cocina independiente alquilo á corta familia en 40 $. Granaderos 831.

EN CASA DE FAMILIA ALQUILO 2 piezas ricamente amuebladas con todo confort, juntas ó separadas, Reconquista 581. v13

FAMILIA FRANCESA ALQUILO SAla amueblada con pensión, entrada independiente con balcón, Montevideo 444.

HABITACIONES APTAS PARA escritorios ó consultorios se alquilan, Tacuarí 83, 2o. piso. v12

HERMOSA SALA ALQUILASE A personas decentes ó escritorio, familia seria, Méjico 1135. v12

HERMOSAS HABITACIONES CON O sin muebles, casa tranquila, se alquilan, Tacuarí 83. v14

LINDA SALA, SE ALQUILA, UNICO inquilino, Junín 1184. v12

LINDA PIECITA ALTILLO ALQUILO á hombre solo, precio 20 $. Solís 839.

LINDA SALA AMUEBLADA CON balcón, alquílase á arquitecto ó señor solo, luz eléctrica, casa seria, Ombú 529. v13

MEJICO 1349 ALQUILANSE HERMOsas piezas á personas mayores, comodidades.

PIEZA CON O SIN PENSION SE ALquila, Tacuarí 432.

PIEZA PARA HOMBRES SOLOS SE alquila, Solís 480.

PIEZA ALQUILASE PARA UNO O dos hombres solos, Viamonte 1536.

PIEZAS SE ALQUILAN A HOMBRES solos, Vicente López 61, dep. 16.

PIEZA SE ALQUILA, RIOJA 1432, único inquilino.

PIEZA ALQUILO PARA HOMBRE solo, Larrea 423, dep. 4.

PIEZA EN CASA DE FAMILIA ALquilo, Sta. Fe 2833.

PIEZAS 2 ALQUILANSE CON MUEbles ó sin ellos, Tucumán 2778.

PIEZA PARA HOMBRE SOLO, NO hay papel, Bmé. Mitre 3605. v12

PIECITA A señora O señorita ALQUIlo, 1063 Corrientes, dep. 3. v13

PIEZA MUY AMPLIA Y COCINA SE alquila, C. Calvo 1601. v13

PIEZA GRANDE SE ALQUILA A personas mayores, Santa Fe 2570. v13

PIEZA ALQUILASE A HOMBRE SOlos, Rivadavia 2462, depto. D. v13

PIEZA AMUEBLADA, CASA de corta familia, alquílase, Uruguay 914. v14

PIEZA AMUEBLADA PARA HOMbre solo se alquila, Chacabuco 880, departamento 2. v12

PIEZAS AMUEBLADAS ALQUILO 2, en 20 y 30 $, casa higiénica, Talcahuano 1225. v12

PIEZA AMUEBLADA ALQUILASE, casa de familia, Rodríguez Peña 595. v13

PIEZA AMUEBLADA ALQUILASE A caballero, precio módico, familia, Junín 1087. v14

PIEZA ALQUILO A HOMBRE SOLO, con ó sin muebles, único inquilino, Coronel Díaz 285. v14

PIEZAS AMUEBLADAS CON PENSION se alquilan á precios módicos, pensión de primera, Bolívar 1320. v13

PIEZA GRANDE CON O SIN MUEbles, alquilo á hombres solos, Chacabuco 584.

PIECITA PARA HOMBRE SOLO SE alquila, 15 $, 1 cuadra del Once, Rivadavia 3158, 2do. piso.

PIECITA ALQUILO, AMUEBLADA, luz eléctrica, renta 35 $, Belgrano 629.

PIEZA AMUEBLADA ALQUILASE A caballero, familia seria, 45 $. Ombú 528. v13

PIEZA AMUEBLADA, ALQUILASE, hay pensión, teléfono, baños, luz eléctrica y ascensor toda la noche, Av. de Mayo 676, quinto piso.

ALQUILER DE HABITACIONES

PIEZA LINDA ALQUILASE PARA hombre solo, precio módico, Jujuy 1270, casa baja.

PIECITA LINDA ALQUILO A hombre solo, diario 25 $, casa decente, B. Mitre 2533. v13

PIEZA ALQUILO CON O SIN MUEbles á caballero ó á señorita empleada, Lavalle 2046, dpto. 1. v12

PIEZA A LA CALLE, AMUEBLADA, alquílase independiente, barata, S. Lorenzo 389.

PIEZA SE ALQUILA A MATRIMOnio ó personas mayores, casa de familia, Yatay 328. v13

PIEZA AMUEBLADA CON PENSION, para dos se alquila, Cnel. Díaz 758; una cuadra de Santa Fe. v14

PIEZAS AMUEBLADAS CON O SIN pensión ó para escritorios y departamentos, se alquila, Av. de Mayo 1077. v18

SE ALQUILA PIEZA PARA HOMbres solos, Méjico 457.

SE ALQUILA PIEZA, SARANDI 133.

SALA SE ALQUILA, BILLINGHURST 292.

SE ALQUILA PIEZA CON TODAS las comodidades, Libertad 1036.

SE ALQUILA PIEZA CON TODAS comodidades, Santa Fe 2240. v13

SE ALQUILAN PIEZAS, CHILE 324.

SE ALQUILA UNA SALA A PERSOnas mayores, Quito 3751. v12

SE ALQUILA UNA PIEZA PARA escritorio, Chacabuco 78. v14

SE ALQUILA UNA PIEZA AMUEBLAda á hombre solo, Salta 1147. v12

SE ALQUILA UNA PIEZA A HOMbres solos, 25 de Mayo 322. v12

SE ALQUILA PIEZA A PERSONAS mayores, Libertad 1068. v12

SE ALQUILAN 3 PIEZAS, 1 SALA Y antesala, Díaz Vélez 888. v13

SALA Y PIEZA, 55 $, ALQUILO, Parral 131, Caballito. v12

SE ALQUILA SALA A Señor SOLO, Anchorena 1253. v12

SE ALQUILA PIEZA A HOMBRE solo, Montevideo 839. v13

SE ALQUILA COMEDOR Y PIEZA, con fondo, Sta. Fe 3428. v13

SALA Y ANTESALA ALQUILO, Serrano 144. v12

SE ALQUILA PIEZA AMUEBLADA A hombre solo, Venezuela 910. v12

SE ALQUILA UNA PIEZA A MATRImonio solo, Corrientes 3072. v12

SE ALQUILA UNA PIEZA amueblada calle Ecuador 620. v13

SE NECESITA compañera de PIEZA, Sáenz Peña 1265, pieza 8. v13

SE ALQUILAN DOS PIEZAS PARA matrimonio, Defensa 1045. v12

SALA ALQUILO EN 45 $, A MATRImonio solo, Pichincha 825. v13

SE ALQUILA UNA PIEZA PARA hombre solo, Lavalle 1647. v13

SE ALQUILAN PIEZAS A MATRImonio, Corrientes 832. v12

SE ALQUILA HERMOSO COMEDOR Sáenz Peña 957. v13

SE ALQUILA COMEDOR, YERBAL 2524, plaza Flores. v12

SE ALQUILAN PIEZAS GRANDES, Alsina 1263.

SE ALQUILA PIEZA A HOMBRES solos, Chile 3374. v13

SE ALQUILA PIEZA A HOMBRE SOlo, Díaz Vélez 873.

SE ALQUILA LINDA PIEZA A señores solos, Cochabamba 1260.

SE ALQUILAN DOS PIEZAS AMUEbladas, Charcas 871. v13

SALA ALQUILO, calle PALERMO 80, 40 $, 2 cuadras plaza Las Heras.

SE ALQUILA PIEZA CON PENSION, casa formal, Membrillar 41, Flores.

SE ALQUILA UNA PIEZA, para hombre solo, Moreno 1411.

SE ALQUILA UNA PIEZA PARA señor solo, Chacabuco 654. v13

SE ALQUILA UNA PIEZA A HOMbre solo, Rioja 165. v13

SE ALQUILA UNA SALA, LARREA 687.

SE ALQUILAN PIEZAS PARA HOMbres solos, Alsina 1408. v13

SE ALQUILAN DOS PIEZAS JUNTAS Cuyo 2086.

SE ALQUILA COMEDOR, PASCO 39.

SE ALQUILA SALA, ANTESALA Y comedor, Paraguay 649. v13

SE ALQUILA SALA Y ANTESALA juntas, Laprida 1980. v13

SALA SE ALQUILA CON O SIN muebles en casa de familia, Cuyo 4317.

SE ALQUILA SALA AMUEBLADA, con pensión, Uruguay 74. v14

SE ALQUILA UNA PIEZA A UN hombre solo, Medrano 948.

SE ALQUILA PIEZA PARA HOMBRE solo, Bolívar 645, dep. 10.

SALA Y ANTESALA, JUNTAS, SE alquilan, Carlos Calvo 924.

SE ALQUILAN 2 PIEZAS, VARELA 819, Flores. v14

SE ALQUILAN DOS PIEZAS, CALLE Lavalle 3210, altos. v13

SE ALQUILA ESPLENDIDA SALA A matrimonio solo, tratar Alsina 2944. v12

SE ALQUILA PIEZA PARA HOMBRE solo, precio 20 $, Tacuarí 92. v12

SE ALQUILA GRAN COMEDOR, calle Méjico 1861. v13

SE OFRECE COMEDOR, CASA FAMIlia, Armonía 1454, sin chicos. v12

SE ALQUILA UNA PIEZA A HOMbres, casa decente, Rioja 1243. v12

SE ALQUILA UNA PIECITA PARA hombre solo, en 15 $, Ayacucho 49. v12

SE ALQUILA UNA SALITA PARA matrimonio solo, Díaz Vélez 555. v12

SE ALQUILA COMEDOR Y PIEZA con muebles, Corrientes 1038. v12

SE ALQUILA PIEZA PARA HOMbres solos, Belgrano 1516, altos. v12

SE ALQUILAN DOS PIEZAS PARA matrimonio solo, Bolívar 1481, izq. v12

SE ALQUILAN PIEZAS A HOMBRES ó personas mayores, Venezuela 848. v12

SAN MARTIN 712, ALQUILANSE 2 piezas á la calle, casa inglesa. v12

SE ALQUILAN PIEZAS Y PENSION con muebles nuevos, B Mitre 1114. v12

SE ALQUILA ESPACIOSA HABITAción para caballero R. Peña 151. v12

Señora FORMAL DESEA compañera de pieza con pensión, Cerrito 139. v15

SE ALQUILA PIEZA ESPACIOSA A personas mayores, Río Bamba 1158. v13

SALITA ALQUILO A CABALLERO, Guanahaní 228, por Constitución. v13

SE ALQUILA ANTESALA A HOMbres solos, Hornos 1273, Barracas. v13

SE ALQUILA SALA BIEN AMUEblada, á señor solo, Córdoba 668 v13

SE ALQUILAN 4 PIEZAS JUNTAS O separadas á personas mayores, Loria 560 v13

SE ALQUILA UNA LINDA PIEZA con cocina independiente, Almagro 1258. v13

SE ALQUILAN PIEZAS CORRIDAS á personas mayores Venezuela número 1422

SE ALQUILA UNA SALA Y ANTEsala á personas mayores, Sáenz Peña 1735. v14

SE ALQUILA UNA PIEZA PARA hombre ó señorita sola, con ó sin muebles, Pozos 1710.

SE ALQUILAN SALA Y ANTESALA y otra sala amueblada á caballeros, Paraguay 1070. v13

SALA Y ANTESALA SE ALQUILA A matrimonio sin hijos, único inquilino, Cangallo 3418.

SALA AMUEBLADA SE ALQUILA A señor que trabaje afuera, Chacabuco 142 piso 2o.

SE ALQUILA UNA PIEZA CON PAtio amplio, único inquilino, Victoria 3188.

SE ALQUILAN DOS PIEZAS JUNtas ó separadas, con balcones á la calle, Lozuriaga 108. v13

SE ALQUILA PIEZA PARA HOMBRE solo, casa muy tranquila, 25 de Mayo 674. v13

SE ALQUILA PIEZA GRANDE CON ó sin muebles, Bmé. Mitre 1515, casa 3. v13

SE ALQUILA COMEDOR Y PIEZA grande, casa de familia, Belgrano 1993.

SALA AMUEBLADA SE ALQUILA A caballero solo, casa familia, Tacuarí 452.

SE ALQUILA SALA Y COMEDOR con toda comodidad á matrimonio solo ó personas mayores, Alsina 1183, más una pieza para hombre solo. v13

ALQUILER DE HABITACIONES

SE ALQUILA LINDA PIEZA PARA 1 ó 2 hombres, Maipú 441, de 10 á 4 p. m.

SE ALQUILA COMEDOR Y PIEZA Y pieza para hombre solo, Arenales 2322.

SE ALQUILAN 2 PIEZAS, CHICA Y grande, separadas, Amenábar 2310, Belgrano. v14

SE ALQUILA UNA PIEZA SIN MUEbles para personas solas, Pueyrredón 652, dep. 16. v13

SE ALQUILA 1 PIEZA PARA señora ó caballero solo, Tucumán 1544, dto. 16.

SE ALQUILAN DOS PIEZAS Y UN galpón á la calle, Paramaribo 541, Caballito. v15

SE ALQUILA UNA PIEZA, CON ventana para hombre solo, Victoria 1684, dpto. 33.

SE ALQUILAN DOS PIEZAS A MAtrimonio decente, único inquilino, Rioja 805.

SE ALQUILA SALA AMUEBLADA para matrimonio ú hombre solo, B. Mitre 1515, 2o. piso. v13

SE DESEA compañera DE PIEZA que sea muy formal ó una señora sola, Corrientes 1148, pieza 25. v13

SE ALQUILAN 2 PIEZAS JUNTAS, único inquilino, Ramón L. Falcón 3114.

SE ALQUILAN ANTESALA Y DORmitorio juntos, para matrimonio, Sadi Carnot 484. v13

SE ALQUILA PIEZA AMUEBLADA, para hombre solo, Junín 327. v13

SE ALQUILAN DOS PIEZAS, EN CAsa de familia decente, para un matrimonio solo, Maipú 757.

SE ALQUILAN TRES PIEZAS, EN casa de familia, con todas comodidades, único inquilino, Liniers 820.

SE ALQUILA SALA CON 3 PIEZAS para corta familia, Estados Unidos 3784.

SE ALQUILA PIEZA AMUEBLADA, para hombre solo, B. Mitre 1575, casa 15, dept. 1o. v13

SE ALQUILA ESPACIOSA HABITAción amueblada para caballero, Rivadavia 162. v12

SE ALQUILA UNA O DOS PIEZAS sin muebles con pensión, Rivadavia 7481 (Flores). v12

SE ALQUILA UNA HERMOSA PIEZA para hombre solo en una linda casa, Méjico 3727. v13

SE ALQUILAN 2 PIEZAS, CUARTO de baño y pieza de servicio, calle Uruguay 1056, dep. 5. v12

SE ALQUILA 1 PIEZA PARA hombres, en casa de familia, Paseo Colón 457, primer piso. v12

SALITA AMUEBLADA ALQUILASE á caballero, casa linda, Paraguay 687. v13

SE ALQUILAN DOS PIEZAS Y DEmás comodidades, en casa nueva, Mendoza 4837, Villa Urquiza. v12

SALA GRANDE CON BIOMBO AL medio, alquilo á personas mayores en 65 $, Chile 1768. v12

SE ALQUILA SALA PARA NEGOcio, con una ó dos piezas, Terrero 681. v12

SE ALQUILA SALA Y ANTESALA á personas mayores, Pichincha 1440. v12

SALA PARA ESCRITORIO U HOMbre solo, se alquila barata, Venezuela 1617. v12

SE ALQUILA UNA PIEZA CON muebles en casa de familia dirigirse Córdoba 2297. v12

SE ALQUILA LINDA SALA Y ANTEsala para personas mayores, en casa tranquila, Alvarez 2266. v13

SE ALQUILAN DOS PIEZAS A MAtrimonio solo ó personas mayores, B. Mitre 3517. v12

SE ALQUILA SALA AMUEBLADA con ó sin pensión á dos cuadras de Constitución, Herrera 382. v12

SE ALQUILA UNA SALA NUEVA en casa de familia, Malabia 146, alquiler 40 $. v13

SE ALQUILA SALA PARA ESCRITOrio ú hombres solos, Uspallata 465, casa de corta familia. v14

SE ALQUILAN DOS SALITAS, COMO para escritorios, Bartolomé Mitre 693. v12

SE ALQUILAN DOS PIEZAS A MAtrimonio ó personas mayores, Méjico 741. v12

SE ALQUILA UNA PIEZA A HOMbre ó señora sola, Santa Fe 2046, departamento D. v12

SALITA CON BALCON Y PIEZA PAra hombres solos alquílase, San Juan 2160. v12

SE ALQUILA UN COMEDOR PARA matrimonio, Ferrocarril 565, Flores. v12

SE ALQUILA SALA O SEA 2 PIEzas con vista á la calle, casa de familia, Defensa 910. v12

SE ALQUILA PIEZA PARA HOMbres solos al lado de la plaza Constitución, Pavón 1074.

SE ALQUILA PIEZA AZOTEA A hombres ó matrimonio solo, Victoria 615.

SALA INDEPENDIENTE AMUEBLAda, se alquila á hombre solo ó matrimonio sin hijos, Alsina 1318, altos. v12

SE ALQUILA PIEZA AMUEBLADA, con pensión, con balcón á matrimonio ó señora sola, Honduras 157. v13

SALA SIN MUEBLES SE ALQUILA á caballero solo, único inquilino, se pide y da referencias, Juncal 2641. v13

SE ALQUILA DORMITORIO Y TOIlette elegantemente amueblada é independiente, único inquilino, Belgrano 2946. v13

SE ALQUILA UNA PIEZA A HOMbre solo ó matrimonio sin hijos, único inquilino, se piden referencias, Av. Vélez Sarsfield 47. v14

SE ALQUILA UNA SALA Y DOS piezas contiguas hay vestíbulo, á matrimonio ó persona sola, único inquilino, Sáenz Peña 720. v13

SE ALQUILA LINDA PIEZA AMUEblada á uno ó dos caballeros, casa de familia, luz eléctrica, Cangallo 1020. v12

SE ALQUILA HABITACION A LA calle con pensión, baño caliente, luz eléctrica y ascensor, Cerrito 607, 5o. piso, dept. 9. v14

SE ALQUILA PIEZA A MATRIMOnio ó dos hombres solos, con ó sin muebles, se reciben pensionistas, casa de familia, Belgrano 1777. v12

SE ALQUILA CON PENSION, SALA y una pieza, con ó sin muebles, casa de familia, Fitz Roy 2388, Palermo. v13

SE ALQUILAN DOS PIEZAS CON todo confort en casa de familia con baño caliente y frío, 2o piso, letra D, Paraná 358. v14

SALA A LA CALLE Y ANTESALA con ó sin muebles, alquílase á persona distinguida en casa de corta familia, único inquilino, referencias mutuas, Corrientes 1483. v13

SE ALQUILA HERMOSA SALA CON 2 lindas habitaciones con balcón á la calle, único inquilino, para familia decente, ó para hombres solos, Junín 285. v12

SE ALQUILAN DOS PIEZAS PARA matrimonio ó señoras solas en un espléndido departamento ventilado, Tacuarí 1750, altos, tratar Caseros número 963. v12

SE ALQUILAN DOS SALAS BIEN amuebladas sin pensión á caballero solo ó matrimonio, casa muy tranquila, precio 60 y 80 $, Rivadavia 1215. v14

SE ALQUILA UNA SALA PARA hombres solos ó personas mayores, á una cuadra de la plaza y á dos de la estación, Ramón L. Falcón 2375, Flores.

SE CEDEN 3 HERMOSAS PIEZAS, para escritorio, con balcón, centralísima, especiales para gran casa comercial ó compañía, tratar ó escribir, Gurruchaga 313, fábrica de tejidos. v13

SE ALQUILA EN EL CABALLITO, EN casa de altos, 3 piezas con balcones á la calle, pieza de servicio, cocina, w. c., recién construída, único inquilino, á una cuadra de los tranvías 86, 94 y 95, calle Paysandú esquina Monte Dinero.

URIARTE 2424 SE ALQUILAN COmedor y dos piezas á personas mayores, no hay papel. v13

PROFESIONALES PEDIDOS

AYUDANTE TENEDOR DE LIBROS, competente y con buena letra, se necesita, horas de oficina de 8 1/2 á 11 y de 1 á 6 por carta únicamente indicando pretensiones y referencias, Cochabamba 3075.

CELADOR O MAESTRO INTERNO, preciso, Venezuela 1155.

DEPENDIENTE IDONEO FARMACIA se necesita, Av. San Martín 1923.

DEPARTAMENTO DE INGENIEROS de la provincia de Buenos Aires.—Concurso para llenar tres vacantes de proyectistas de la sección de arquitectura. Para conocer las bases é inscribirse, dirigirse á la secretaría de este departamento hasta el lunes 13 del corriente inclusive, de 8 á 12 m.—El secretario. v14

PROFESIONALES PEDIDOS

DIBUJANTE DE ARQUITECTURA sabiendo perspectiva, ampliación y detalles al natural necesito para ciudad del interior. Inútil se presente sin competencia, hoy domingo 12 de 9 á 12 m. Charcas 1254.

MAESTROS — EN EL INSTITUTO Uruguayo de Mercedes, R. Oriental, se necesitan dos maestros para clases elementales hasta 6o. grado y un profesor de idiomas inglés y francés. v20

MINISTERIO DE HACIENDA DE LA provincia de Buenos Aires.

AVISO OFICIAL

Concurso para la provisión de puestos técnicos y administrativos de la Dirección general de Tierras y Catastro.

La Plata, Enero 23 de 1911.—Siendo conveniente disponer la forma como deberán llenarse los nombramientos de los empleados técnicos y administrativos de la Dirección General de Tierras y Catastro, así como las condiciones que deberán reunir los aspirantes, y

Considerando:

Que es una medida de buena administración seleccionar el personal para conseguir un buen servicio, y muy especialmente en una repartición como la precitada, cuyas funciones exigen una idoneidad especial en los empleados;

Que la forma más equitativa de llegar á esta selección es que los aspirantes demuestren sus aptitudes en un concurso de títulos, trabajos, fojas de servicio, etc., que á la vez que constituye un estímulo, permita una sana emulación entre los competidores;

Que para llevar á cabo este concurso es menester indicar sus bases generales, disponiendo que una comisión de técnicos reciba las pruebas y corra con todo lo relativo á su organización.

En mérito de estas consideraciones, el Poder Ejecutivo

DECRETA

Art. 1o. Los empleados técnicos y administrativos de la Dirección General de Tierras y Catastro serán provistos por concurso, en la forma, extensión y bases generales que se establecen en el presente decreto.

Art. 2o. Los puestos correspondientes á la División Catastro, que se sacan á concurso, son los siguientes:

a) Puestos técnicos. Ocho Ingenieros Agrónomos Jefes de comisión, con la asignación mensual de 400 pesos moneda nacional y el viático correspondiente. Un dibujante de primera con 300 pesos moneda nacional. Tres dibujantes, con 220 pesos moneda nacional.

b) Puestos administrativos. Ocho auxiliares para los jefes de comisión, con la asignación mensual de 150 pesos moneda nacional y el viático correspondiente.

Art. 3o. Todo aspirante deberá justificar:

1o. Ser argentino.

2o. Tener una edad no mayor de 45 años y no menor de 18.

3o. No presentar defectos físicos, ó enfermedad que sea un inconveniente para el buen servicio.

Art. 4o. Los que pretendan puestos técnicos deberán comprobar, además:

1o. Poseer título de ingeniero agrónomo de una Facultad nacional ó revalidado en el país.

2o. Por medio de una exposición firmada por el interesado, la foja de sus servicios en los empleos públicos provinciales ó nacionales que desempeñasen ó hubiesen desempeñado, tanto en el país como en el extranjero.

3o. En la misma forma, una breve relación de las obras, folletos, impresiones, artículos, trabajos ó comisiones particulares que hayan realizado relacionados ó no con la profesión.

4o. Para los puestos de dibujantes no se requiere el título de ingeniero agrónomo, pero sí todos los demás requisitos indicados en los incisos 2o. y 3o.

Art. 5o. Los aspirantes á puestos administrativos deberán presentar una exposición firmada de su foja de servicios, tanto de empleos públicos como de particulares.

Art. 6o. El P. E. designará oportunamente una comisión compuesta de profesionales para que, bajo la presidencia del director general de Tierras y Catastro, constituyan el tribunal encargado del estudio y clasificación de los comprobantes á que se hace referencia en este decreto, pudiendo exigir á los aspirantes una prueba oral ó escrita cuando lo considere conveniente.

Art. 7o. Desde el día 25 de Enero hasta el 15 de Febrero se recibirán en la mesa de entradas del Ministerio de Hacienda, en sobre cerrado, las pruebas escritas, ó documentos que presenten los aspirantes.

Art. 8o. La comisión fijará el día en que recibirá las pruebas orales y escritas que juzgue conveniente exigir á los aspirantes.

Art. 9o. Comuníquese y dése al registro oficial.—ARIAS.—J. Cecilio López Buchardo.—Secretario. Enero 26 de 1911.—J. B. Canedo, oficial mayor. v15f

PROFESOR FRANCES INTERNO, autorizado y con buena caligrafía se precisa, Cangallo 2311.

PROFESOR DE CONTABILIDAD, teneduría de libros y todo lo concerniente al ramo se precisa, Suipacha 878, para tratar de 1 p. m. á 10 p. m.

PROFESOR DIPLOMADO, PARA dictar clase de historia antigua, edad media y geografía de Asia, se necesita con urgencia, Rivadavia 4331.

PROFESOR PRACTICO, SE NECESIta uno competente y autorizado, presentarse el lunes de 5 á 6.30, Bolívar 613.

PROFESOR DIPLOMADO PARA DICtar clases de zoología, especialista en la materia, se necesita, es inútil presentarse sin títulos, Rivadavia 4331.

PARA CASA IMPORTADORA SE NEcesita joven auxiliar de tenedor de libros, es indispensable tener buena letra y ser muy práctico en cálculos mercantiles y conversiones de monedas se dará la preferencia al que posea el idioma francés, sueldo $ 100 mensual para principiar, escribir indicando referencias, Casilla Correo 931. v12

REGENTE DE FARMACIA OFREcese, Morelos 63, Flores. v17

SE NECESITA MEDICO CIRUJANO para establecimiento industrial en una provincia, dirigirse á Gmo. Arning y Cía., Rivadavia 559. v13

SE PRECISA UNA VIOLINISTA Y una violoncelista, casa seria y buen sueldo, dirigirse Añasco 494, Caballito. v13

TAQUIGRAFO SE NECESITA, ESCRIba detalladamente, experiencia anterior.—S. T. y Cía., poste restante correo central. v13

TENEDOR DE LIBROS QUE TENGA práctica y entienda su profesión necesítase, fábrica de escobas, Monte Egmont 761 al 63.

TAQUIGRAFO SE NECESITA, SE prefiere uno que sepa taquigrafía inglesa. Escriba con detalles de experiencia, sueldo, etc., á M. R. y Cía., poste restante correo central. v12

PROFESIONALES OFRECIDOS

A. F. SERRA, PARTERA, RECIBE pensionistas, consultas, de 1 á 5, Brasil 827. v12

A. HELLER, CONTADOR PUBLICO Nacional, Bella Vista 593, contabilidad á horas, balances. v12

AL CONTADO O POR MENSUALIdades construímos casas, San Martín 14, escrit. 9. v13

ARREGLO LIBROS, BALANCES, contabilidad por horas, contador Heller, Bulnes 259. v13

BALANCEADOR PUBLICO SE ofrece como tenedor de libros por hora, honorarios módicos, Pueyrredón 55.—F. Luca. v12

CONTADOR COMPETENTE, LLEVA libros á horas, arregla atrasados y balances, Moreno 3406. v13

CONSTRUCCIONES Y REFACCIOnes de casas, planos, proyectos, etc., á precios reducidos, escriban ó vean á Nolla, Bulnes 2770. v16

CONSTRUCCIONES Y REFACCIONES de casas, planos y presupuestos, colocación de motores y calderas, escribir Altolaguirre 1590, esc. 37.

DIBUJANTE PROYECTISTA SE ofrece, Moreno 1639. v12

DIBUJANTE PROYECTISTA DE ARquitectura, hace cualquier trabajo, Paraguay 1061. v19

DEPENDIENTE DE FARMACIA con 7 años de práctica y certificados se ofrece, ocurrir Moreno 339, de 2 á 4 p. m. á Luis C. v12

DIVORCIO, TESTAMENTARIAS, HIpotecas, quiebras, pagarés, etc., escritorio Caseros 2877, de 8 á 11 a. m. y de 6 á 9 p. m.

DOS señoritas ALEMANAS SE ofrecen, una como institutriz y la otra dirigir una casa, á señorita alemana, B. de Irigoyen 1566. v13

DIBUJANTE DE MECANICA ARquitectura, topografía, etc., se ofrece para medio día, hace planos y copias en casa, Bermejo 35. v13

DIBUJANTE CARTOGRAFO, TOPOgrafo, se ofrece, trabajo en su casa, por carta ó personalmente á F. C., Ushuaia 3155. v12

JOVEN español DE 27 años SE ofrece para ayudante de colegio ó escuela particular, capital ó fuera, por carta Piedras 530. v12

OFICIOS DIVERSOS OFRECIDOS

HOMBRE FORMAL TIENE [illegible] cuentas [illegible] ó de noche [illegible].

HOMBRE SOLO SE OFRECE PARA [illegible] quinta ó estancia, por carta ó personalmente Tucumán 1390. v12

HOMBRE SERIO, FORMAL, se ofrece para peón de quinta ó cosa análoga, recomendado, á F. M., Bolívar [illegible]. v12

HOMBRE FORMAL SOLTERO SE ofrece para todo trabajo de bazar ó ferretería, con recomendaciones, por carta A. J. Marina, Paso 383. v12

HORTICULTOR, FLORISTA Y JARdinero desea colocarse en una estancia ó recreo cerca Buenos Aires, 25 de Mayo 434. v25

HOMBRE DE 50 años Y DE CONfianza se ofrece para sereno de casa de negocio ó portero de colegio ú otro trabajo liviano, sin pretensiones. Montevideo 184. v13

HOMBRE ACTIVO, TRABAJADOR, joven y formal se ofrece para cobrador, repartidor ó cosa análoga, sabe leer, escribir y conoce la ciudad, se conforma con poco sueldo, sin casa ni comida, por garantía y recomendación dirigirse á Eugenio, Lima 1847. v12

JOVEN DE 34 años SE OFRECE PAra escritorio, Pozos 886. v17

JOVEN español SE OFRECE PARA negocio, sabe leer y escribir y contabilidad, P. B. Yatay 981.

JOVEN DE 15 años, MEDIO DEPENdiente de almacén, se ofrece, sin pretensiones, Río Janeiro 471.

JARDINERO SE OFRECE PARA trabajar en Belgrano, José Reyes, Republiquetas 3091, Saavedra.

JOVEN PRACTICO EN DESPACHOS de aduana, se ofrece, sin pretensiones, A. L., Ushuaia 3728. v14

JOVEN DE 16 años DESEA EMPLEO en escritorio ó casa de comercio, dirigirse á A. V., Santa Adelaida 250. v14

JOVEN MEDIO DEPENDIENTE ALmacén se ofrece, buenas referencias, dirigirse Defensa 323.—L. Alonso. v13

JOVEN DEPENDIENTE DE CAMISEría y corbatería, práctico, buenos informes, se ofrece, dirigirse á M. L., Moreno 1159, pieza 15.

JOVEN DE 20 años, SABE LEER Y escribir y cuatro reglas de cuentas se ofrece para almacén por mayor ú otro trabajo. A. S., Cuyo 4569.

JOVEN CON BUENA LETRA Y REferencias se ofrece para cualquier trabajo, habla español y francés, dirigirse á J. R., Beruti 2322.

JOVEN DE 20 años, español, RECIEN llegado, desea entrar como empleado en casa mayorista; dirigirse al gerente del Círculo, Junín 1063. v12

JARDINERO COMPETENTE OFREcese con mujer sola, recomendados, tratar personalmente ó por carta, calle Pueyrredón 125. v13

JOVEN español, SERIO, HABLANDO el inglés se ofrece para casa introductora para cualquier trabajo, calle Viamonte 1679, P. R. v13

JOVEN ESCRIBIENTE PARA CIUdad ó campaña, conociendo máquina, teclado Universal, se ofrece, por carta Santa Fe 1108 v13

JARDINERO MUY PRACTICO, EN varias clases de cultivo y buen injertador se ofrece con garantía de su competencia, L. L., Suipacha 1235. v13

JOVEN DE 19 años QUE HABLA francés, inglés, castellano, griego, turco y árabe se ofrece para casa de negocio ó para almacén, M. H., calle Aráoz 1630.

JOVEN español, DE 20 años, SE ofrece para repartidor de cualquier cosa, sabe manejar y conoce bien la capital y tiene muy buenos informes, Luca 1300.

JOVEN SERIO Y ACTIVO, SE OFREce para escritorio, buena letra, seguro en cálculos, con 9 años de práctica en el comercio, pretensiones modestas, por carta á señor Iglesias, Mariano Acosta 843 (Flores). v12

JOVEN ITALIANO RECIEN LLEGAdo con licencia técnica se emplearía en alguna casa de comercio ó como copiador dibujante, sin pretensiones, por carta ó personalmente á L. Baratto, Paraguay 1633. v14

JOVEN ARGENTINO, DE 27 años, SE ofrece para empleado de casa de comercio, práctico en contabilidad, trabajos de escritorio en general, medición y negocio de maderas, P. G., Junín 222. v13

JOVEN SERIO, CON LARGA PRACtica en el comercio, como dependiente de registro, tienda ó mercería, con buenas referencias, desea colocación en esta ciudad ó campaña; dirigirse por carta ó personalmente á Ferreira, Méjico 557. v21

JOVEN SIN FAMILIA DESEA empleo en casa de comercio, campaña ó estancia, buena volutad trabajo, personalmente ó por carta, C. C. almacén Aragón, calle Vieytes, Banfield, F. C. S. v12

JOVEN DE 17 años SE OFRECE para limpieza y mandados y cuidado de escritorio de casa seria, tiene garantía y sabe leer y escribir y cuentas, para tratar en casa de sus padres, calle Santa Magdalena 437, S. al Norte, J. Q.

JOVEN ITALIANO, ENCARGADO DE venta por mayor de diversos artículos de almacén, precios baratos, buena ganancia, desea emplearse en almacén por mayor, habla algo castellano, referencias y recomendaciones á F. G. José, Rodríguez Peña 60. v13

LAVADOR DE COCHES SE OFREce. San José 129.

LUSTRADOR SE OFRECE PARA taller ó particular, sabe trabajar la madera bastante. Cangallo 1171.

LUSTRO, ARREGLO BARATO, MUEbles y pianos á domicilio, Freas, Andes 30 v17

LUSTRO Y COMPONGO muebles. A. D. Ruggia, U. T., B. O. 1555, Humberto I 1228. v14

LUSTRO Y COMPONGO MUEBLES Y embalajes. Lobos 3387, Flores, J. Rovirosa. v2m.

LUSTRO, COMPONGO MUEBLES muy barato, á domicilio. Santayani, Saavedra 848. v14

LUSTRO Y COMPONGO MUEBLES barato dejo como nuevo, F. G., calle Cangallo 1301. v19

MUCHACHO DE 16 A 17 años SE ofrece para cualquier trabajo ó peón de jardinero, General Urquiza 365.

MOZO DE 22 años, SE OFRECE PAra cochero ú otro cualquier trabajo, Paraná 193.

MOZO SE OFRECE PARA DESPAcho de bebidas, Venezuela 1176, J. Blandon.

MUCHACHO SIN PIERNAS, QUE escribe á máquina se ofrece, sin pretensiones, Paraná 744, de 2 á 5 p. m. v13

MOZO DE CAFE Y RESTAURANT, se ofrece, práctico en el despacho de bebidas, Santiago del Estero 333. v13

MOCITO JOVEN SE OFRECE práctico en café, bar y billares ó restaurant, para ciudad ó campaña, Venezuela 1273.

MUCHACHO FORMAL, español, SE ofrece para almacén, práctico sabe leer y escribir, Sarmiento 469, Avellaneda. v12

MAQUINISTA SE OFRECE, ENTIENde toda máquina agrícola y bombas y molinos, especialista en bombas, boditón y herrero, P. D., Mocoretá 592. v12

MAYORDOMO DE ESTANCIA MUY competente, alemán, de 32 años y casado, con primeras referencias se ofrece, dirigirse á L. S. 100 correo central. v12

MAESTRO CORTADOR DE SASTRE muy práctico, corte inglés, casado 35 años, se ofrece para casa de primer orden, con toda clase de garantías y período de prueba. dirigirse: Talcahuano 124, 2o. J. M. Díez. v12

OFICIAL CONFITERO PASTELERO, se ofrece, Montevideo 344. v12

OFICIAL CARPINTERO SE OFREce para ciudad ó campo, Rioja 466. v12

OFICIAL SASTRE COMPETENTE se ofrece para coser y cortar, para la ciudad ó campo, Lima 796 v12

OFICIAL MEDIO PANADERO, JAponés, se ofrece, Almirante Brown 1372. v15

OFICIAL FUNDIDOR DE HIERRO se ofrece, Manuel Antonio, Venezuela 2301. v14

OFICIAL O MEDIO PULIDOR DE metales, recién venido, se ofrece, dirigirse por carta Alfredo Pizzello, calle Brown 150, Quilmes. v14

OFICIAL MUEBLERO COMPETENte en el ramo de mueblería y carpintería se ofrece con herramientas Nahuel Huapí 2921, Belgrano. v13

PEON SE OFRECE PARA CIUDAD ó campo, Cochabamba 231, p. 13.

PLANCHADORA APRENDIZA, SE ofrece, Pavón 2072.

PEON SE OFRECE PARA TODO trabajo, ciudad ó campo, Cochabamba 231, pieza 13.

PINTOR EMPAPELADOR, blanqueos y recuadros hago á precios increíbles, Corrientes 2016.

PINTOR EMPAPELADOR, LETRAS y decoraciones, hago á mitad de precio, R. Peña 474.

PEON PRACTICO PARA TAMBO SE ofrece, para ciudad, Viamonte número 1017. v13

PINTURA GENERAL, EMPAPELAdos, dirigirse Marchese, Matheu 131. v12

PAGO 300 $ A QUIEN ME DE UN empleo, de 130 $ mes, poste restante, correo central á R. V. v12

PINTURA GENERAL, REFACCIOnes casa prontitud y esmero, Marino, Venezuela 2928. v12

PINTOR albañil BLANQUEA frente patio 6 $ 10, piezas á 5, Francisco M., Colombres 1236. v13

PEON ITALIANO RECIEN LLEGAdo, para cualquier trabajo se ofrece, Billinghurst 1375. v12

PINTOR SE OFRECE PARA TODO trabajo de 1 ramo, barato, pidan presupuestos, Rosetti 1541. v12

PINTOR, DECORACIONES, RECUAdros, blanqueos, empapelados, precios módicos, Deán Funes 1768. v14

PEONCITO español DE 15 años, SE ofrece para cualquier negocio, pretende poco sueldo y buen trato, dirigirse á A. O, Río de Janeiro 1329. v13

PLANCHADORA BUENA OFICIALA se ofrece para taller ó casa particular, tratar personalmente, Paraguay 4177.

PINTOR DECORADOR, EMPAPELAdor y refacción de casas en general á mitad de precio, se ofrece, J. Adler, Córdoba 1439 v23

PINTOR EMPAPELADOR, PINTO puertas desde 1 $, empapelo piezas á 5, refacciones rápidas y garantidas, Esteban, Larrea 1327. v13

PEON JOVEN DE 23 años, SE ofrece para cualquier trabajo, sabe hablar inglés, italiano, leer y escribir. Venezuela 2372. v13

PEON JOVEN Y FUERTE DE 26 años con buenas recomendaciones se ofrece para cualquier trabajo para casa de negocio adentro de la ciudad, San Juan 1517.

PEON FUERTE CON BUENAS recomendaciones, se ofrece para cualquier trabajo, para casa de negocio dentro de la capital, sabe leer y escribir, dirigirse por carta Belgrano 281, J. F. v12

PERSONA SERIA QUE ENTIENDE de ganadería y agricultura se ofrece para poblar campos ó administrar colonia á formarse, informes respetables, dirigir carta á N. P. 49, poste restante sucursal núm. 15, Corrientes número 3922. v12

QUINTERO JARDINERO, SE OFRECE casado con hijo de 4 años, con certificados, Cangallo 2588. v12

QUINTERO O JARDINERO RECIEN llegado de Italia, soltero se ofrece, Juncal 2062, pieza 11. v12

QUINTERO Y JARDINERO PRACTIco, con buenos informes, se ofrece, Paraguay 986.

RELOJERO OFICIAL COMPETENTE se ofrece, M. J., Ocantos 541, Avellaneda. v13

REPARTIDOR PRACTICO, CON carro se ofrece para ciudad ó campo, dirigirse por carta Caseros 3451, pieza 30. v15

SE OFRECE SASTRE español, GEneral Urquiza 365.

SE OFRECE UN AYUDANTE LEtrista práctico, Junín 1815. v13

SE OFRECE DEPENDIENTE DE ALmacén, Humberto I 2300. v14

SE OFRECE UN QUINTERO QUE entiende de coche, Misiones 16. v13

SE OFRECE HOJALATERO Y PLOmero; por carta M. R., C. Pellegrini 882. v12

SE OFRECE CABALLERIZO CON buenas recomendaciones, Juncal número 2063, pieza 38. v12

SE OFRECE español PARA EL MAnejo de carro ó chata, con libreta, San Salvador 549. v13

SE OFRECE PASTELERO FACTUrero, por día ó efectivo, Río Janeiro 909. v14

SE OFRECE UN PEON, SABE DE electricista y gasista, dirigirse Velazco 79.

SE OFRECE UN PEON PARA TODO trabajo, de 23 años, Humberto número 1217.

SE OFRECE MUCHACHO PRACTICO en despacho de bebidas ó lavacopas, dirigirse Paseo de Julio 174

SE OFRECE UN PEON PARA LIMpiar pisos, Santiago del Estero número 228.

SE OFRECE DEPENDIENTE DE ALmacén de 15 años, Humberto I 934, pieza 8.

SE OFRECE MEDIO OFICIAL MUEblero que sabe hacer camas de pinotea, Luca 1443, José Fanyold. v14

SE OFRECE PEON PRACTICO, PAra casa de negocio, C. Pellegrini 392.

SASTRE AUSTRIACO, SE OFRECE, especialidad en costuras tailleur, precio 25 á 35 $, A. P., Humberto I 1283. v13

SE OFRECE PEON PRACTICO PAra jardín, con recomendaciones, Santa Rosalía 747, Bcas. al Norte, á D. T.

SE OFRECE MOZO JOVEN español para despacho de bebidas ó fonda, dirigirse Santa Rosalía 747, Barracas, A. M.

SE OFRECE JOVEN PARA ALMAcén, recién llegado de Montevideo, con 4 años de práctica, Matheu 1372, F. Alvarez. v14

SE OFRECE MUCHACHO DE 15 A 16 años para todo trabajo de imprenta bastante práctico en el oficio, dirigirse á la calle, Vera 1326. v14

Señorita CON BUENA CALIGRAFIA sabiendo escribir á máquina, ofrécese referencias de 1er. orden, Rodríguez Peña 450. v12

SE OFRECEN DOS CARPINTEROS y un albañil para estancia ó cualquier punto de la campaña, por carta á J. Casas, Belgrano 3474, Bs. Aires. v13

Señorita SE OFRECE, IDONEA EN comercio, como ayudante de tenedor de libros ú otra ocupación en escritorio, escribir á A. C., Laprida 90. v13

Señorita CON BUENA LETRA Y ORtografía, conociendo máquina de escribir, se ofrece para oficina ó casa mayorista, exige referencias, por carta al señor V. R., Defensa 1406. v13

SE OFRECE UN MUCHACHO español recién venido de 20 años que sabe leer y escribir para cualquier trabajo, por carta ó personalmente Salta 1631.

SE OFRECE PARA CASA PARTIcular un joven mueblero para hacer y restaurar toda clase de trabajo perteneciente al ramo.—D. J., Montevideo 566. v13

SE OFRECE JOVEN DE 24 años PAra guarda tren recién llegado de Italia, trabajaba como medio oficial electricista. José Petraca, Estados Unidos 2030.

SE OFRECE JOVEN español DE 19 años para peón de casa por mayor ó peón de escritorio ó portero ó aprendiz mucamo ó confitería ó almacén, dirigirse por carta á J. S., Sarmiento 469, Avellaneda. v12

SE OFRECE DEPENDIENTE español de 16 años para casa de negocio ó ayudante de escritorio, habla y escribe el francés correctamente, con recomendaciones á satisfacción, A. C., Brandsen 1873. v13

SE OFRECE señora EXTRANJERA, sola, de buenas condiciones, sabiendo desempeñar su obligación para estar al frente de negocio ó para salir á viajar con familia ó asistir á señora sola ó para coser en casa de corta familia. Dirigirse por carta ó personalmente, Lima 1939.—R. A. v12

VENDEDOR PRACTICO ARTICULOS de tapicería y mueblería, se ofrece, F. Martí, P. Unidas 1572. v15

VIAJANTE PARA TODA LA REPUblica de una importante casa de plaza desea tomar otra importante prefiriendo droguería, ferretería, almacén por mayor ó fábrica importante de licores, depósito ó bodega de vinos, inspector de compañía de seguros ó alguna otra institución análoga ó comercial, hace 15 años que viaja en toda la república, informes y garantía á satisfacción, Casilla Correo 1667. v13

ZAPATERO SE OFRECE MEDIO oficial Luis XV, escarpín y hombre, á mano, dirigirse calle Beazley 425, Nueva Pompeya ó por carta Venancio Vazquez. v13

SERVICIO DOMESTICO PEDIDO

AMA DE LECHE SE NECESITA para criar en su casa, Misiones 166.

AMA CON LECHE DE 2 MESES SE necesita para criar en su casa, B. Mitre 2357. v12

COCINERA SE NECESITA, BOGOTA 2940, Flores. v13

COCINERA PRACTICA SE NECESITA para casa de pensión, Florida 705.

COCINERA SE NECESITA CON REcomendaciones, Cuyo 2105.

COCINERA Y MUCAMA SE NECESItan, Bmé. Mitre 620. v14

COCINERA BUENA SE PRECISA, Río Janeiro 132, se paga buen sueldo.

COCINERO PARA FONDA, SE PRECisa, Boedo 827.

CHICA PARA POCO TRABAJO NEcesito, Perú 871, pieza 8.

COCINERA SE PRECISA, SUIPACHA 744. v14

COCINERA Y AYUDANTA SE NEcesitan, Andes 1252. v14

COCINERA SE NECESITA, AZCUEnaga 1035. v13

COCINERA SUPLENTA, SE NECESIta, Rivadavia 5505. v13

COCINERA CON CAMA, SE NECESIta, Venezuela 2039. v13

COCINERA SE PRECISA, TALCAhuano 1289. v13

COCINERA CON CAMA, SE NECESIta, Alsina 2474. v13

COCINERA SE NECESITA, TRATAR S. Riestra, Cangallo 827, de 2 á 6. v12

COCINERA Y OTROS QUEHACERES con cama, se necesita para corta familia, Rioja 1096. v13

COCINERA Y MUCAMA ARGENTInas se precisan, Avellaneda 984, Caballito. v13

COCINERA SIN PRETENSIONES SE precisa con recomendación, cocina sencilla, Bolívar 1218. v13

COCINERA PARA COCINA SENCIlla y pocos quehaceres se necesita, Rioja 1081. v13

COCINERA ITALIANA O VASCA, SE necesita, Juramento 2309, plaza Belgrano. v14

COCINERA DE PROFESION CON recomendaciones se necesita, Independencia 1782. v12

CHICA DE 12 años PARA POCO trabajo, sueldo 10 $ se necesita, Bmé. Mitre 3605. v12

COCINERA SE NECESITA PARA Temperley, tratar en Buenos Aires, Caseros 1533. v12

COCINERAS DE PROFESION Y buenas mucamas recomendadas necesitamos siempre para familias distinguidas, San Martín 554. v12

COCINERA BUENA, CON RECOMENdaciones se necesita para estancia cerca ciudad, familia inglesa, tranvía pago, Cuba 1960, Belgrano. v12

COCINERA SE NECESITA, LIMPIEza de un patio y poner la mesa hasta las 3 para dos señoras solas, sueldo 40 $, Méjico 815.

ITALIANA CON RETIRO, SE NECEsita, para servicio de persona sola Bmé. Mitre 1830, dep. 23.

LAVANDERA SE NECESITA EN casa de familia, Suipacha 237.

MUCAMA O niñera SE NECESITA, Azul 67, Flores.

MUCHACHO SE NECESITA, POZOS 763.

MUCHACHA PARA SERVICIO, CORta familia, se precisa, Pavón 1767.

MUCHACHA SE NECESITA PARA todo trabajo, Moreno 3450. v14

MUCHACHA DE 12 A 15 años, SE precisa, Pueyrredón 676.

MUCAMA SE NECESITA, O'HIGGINS 1760, Belgrano. v13

MUCHACHA SE PRECISA, DE 14 A 16 años, Méjico 1521.

MUCHACHA PARA niñera, SE NEcesita, San Carlos 4183. v13

MUCAMA GENERAL SE NECESITA, Thames 2443, sueldo 40 $. v14

MUCHACHA DE 12 años, PRECISO, Entre Ríos 2067.

MUCHACHA DE 12 A 14 años SE necesita, Independencia 2829. v12

MUCHACHA de 13 á 15 años, SE necesita, Artes y Oficios 570. v12

MUCHACHA DE 12 A 15 años SE necesita en Floresta, Goya 576. v12

MUCAMA CON RECOMENDACIONES se necesita, Independencia 1732. v12

MUCHACHA de 12 á 14 años, SE necesita Acevedo 3385 y Av. Alvear. v14

MUCHACHA PARA CORTA FAMILIA se necesita, Terrero 186, Flores. v13

MUCHACHA DE 12 á 15 años, PARA cuidar chico se necesita, Azul 67, Flores.

MUCHACHOS PARA repartir VIANdas y lavaplatos, se necesita, Yerbal 2625, Flores. v13

MUCAMA RECOMENDADA, sabiendo servir mesa, 40 $, se necesita, Rodríguez Peña 1378.

MUCHACHO PARA CONSULTORIO, se necesita, sueldo 15 $, San José 530, piso bajo, de 8 a. m. en adelante.

MUJER PARA CORTO SERVICIO, aunque tenga criatura, se necesita, Colombres 435.

MUCAMO HUNGARO SE PRECISA, con recomendaciones, Viamonte 1477. v13

MUCHACHA DE 14 A 16 años NEcesítase con cama, Pueyrredón 1311.

MUCHACHA DE 10 A 13 años PARA matrimonio se necesita, Estados Unidos 3796.

MUCAMA DE COMEDOR QUE SEPA su obligación, con recomendaciones se necesita, Cabildo 1265. v13

MUCHACHA DE 11 A 12 años SE necesita para pequeños quehaceres en muy corta familia, Río Bamba 193.

MATRIMONIO PARA EL CAMPO EN Lincoln se necesita recomendado, Charcas 2462.

MUCHACHAS DE 12 A 15 años SE necesitan 2, para servicio de casa, Avellaneda 2012, Flores. v13

MUCHACHA DE 15 A 18 años, PAra todo servicio, se necesita, Yerbal 2368, Flores, sueldo 30 $.

MUCHACHO DE 14 A 15 años, PREciso para servicio de familia, sueldo 20 $, Charcas 2424.

MUCHACHA DE 15 años SE NECEsita para ayudar á los quehaceres de adentro, Sáenz Peña 926.

MUCAMA NECESITASE, CALLE Paunero 35, esquina Las Heras 1700. Págase buen sueldo. v12

MUCHACHA DE 14 A 16 años SE necesita, corta familia, poco trabajo, ocurrir Paraguay 2675. v12

MUCAMA CON CAMA, QUE ENtienda de cocina necesito, Díaz Velez 637. v12

MUCHACHA PARA POCO TRABAJO se necesita bien recomendada, Pasco 939. v12

MUCHACHA PARA CORTA FAMIlia, de 14 á 16 años se precisa, P. Unidas 3470, Floresta. v12

MUCHACHA DE 13 A 13 años SE necesita para servicio de matrimonio, Catamarca 1224. v12

MUCHACHA DE 10 A 15 años O mujer de edad, recién venida se necesita para poco trabajo, sin pretensiones, Luna 62, Parque Patricios.

MUCHACHA DE 16 A 18 años, PARA comedor y afuera, de corta familia, con recomendaciones, se necesita, Santa Fe 2092.

MUJER O MUCHACHA LISTA Y aseada se precisa para familia italiana, buen trato y buen sueldo, Conesa 1021, Belgrano. v12

MUCAMA SE PRECISA, AYACUCHO 890, inútil presentarse sin buenas recomendaciones, ocurrir después de las 11 a. m. v13

MATRIMONIO QUE PUEDA SALIR el lunes para la campaña, ella cocinera y él preferible peón de campo se necesita, tratar Paraguay 3730. v12

MUCHACHO DE 12 A 14 años SE necesita casa particular, poco quehacer, se le paga buen sueldo, Provincias Unidas 1336 entre Hortiguera y Puán. v12

NIÑERA SE NECESITA, MEJICO 3508. v13

NIÑERA SE NECESITA, TALCAHUAno 40.

NECESITO SIRVIENTA ITALIANA, para matrimonio, Lavalle 1184. v12

NIÑERA QUE SEPA SU OBLIGACION, se necesita, Billinghurst 961 entre Córdoba y Tucumán, sueldo 35 á 40 $.

PRECISASE SIRVIENTA, PARA corta familia, buen trato, Monroe 4283.

PRECISO UNA SIRVIENTA FORMAL calle Miriñay 950, Caballito. v12

PARA MATRIMONIO SOLO SE PREcisa sirvienta, Agüero 835. v12

SE NECESITA LAVANDERA BUENA para restaurant, Carabelas 31.

SIRVIENTA PARA MATRIMONIO solo se necesita, Olleros 2919. v14

SIRVIENTA SE NECESITA, GENEral Mitre 378, Avellaneda.

SE NECESITA SIRVIENTA QUE SEpa cocinar, Rivadavia 3142.

SIRVIENTA PARA MATRIMONIO, se necesita, Cerrito 583.

SIRVIENTA SE NECESITA, COLOMbres 178.

SIRVIENTA TRABAJADORA, SE necesita, Libertad 144. v18

SE PRECISA SIRVIENTA CON REtiro, Maza 662.

SIRVIENTA JOVEN, POCO TRABAJO se necesita, Entre Ríos 245. v14

SIRVIENTA MUCHACHA, SE NECEsita, Mercedes 363, Floresta. v13

SIRVIENTA SE NECESITA, LANUS F. C. S, Vilcapujio 705.

SE PRECISA SIRVIENTA, BUEN sueldo, Carlos Calvo 3534. v14

SIRVIENTA SE NECESITA PARA todo trabajo, Pueyrredón 1615.

SIRVIENTA SE PRECISA, JUNCAL [illegible]. v13

SE NECESITA COCINERA, CON CAma, Rincón [illegible]. v13

SIRVIENTA SE NECESITA, CON cama, Estados Unidos 2785. v14

SIRVIENTA PARA CORTA FAMILIA se necesita, Triunvirato 210. v13

SIRVIENTA QUE ENTIENDA DE cocina se necesita, Alsina 436.

SE NECESITA SIRVIENTA, PARA todo servicio, Venezuela 785.

SE NECESITA SIRVIENTA, CON cama, [illegible] 471. v13

SIRVIENTA SE PRECISA, CANNING 2578. v13

SIRVIENTA SE NECESITA, RAWson 58.

SIRVIENTA SE NECESITA, PORTEla 125, Flores. v13

SIRVIENTA SE NECESITA, PARA corta familia, Hermejo 846.

SIRVIENTA FORMAL, ITALIANA, precisó, Venezuela 3222. v13

SE PRECISA UN MUCHACHO de 13 á 15 años, Liniers 716. v13

SIRVIENTA SE PRECISA, RIO Bamba 229. v12

SIRVIENTA SE NECESITA PARA corta familia, Charcas 1966. v12

SIRVIENTA QUE SEPA COCINAR se necesita, Victoria 4018. v13

SIRVIENTA SE NECESITA PARA corta familia, Acevedo 742. v12

SIRVIENTA SE NECESITA PARA matrimonio solo, Rawson 539. v12

SIRVIENTA PARA TODO TRABAJO se necesita, Patricios 1500. v13

SIRVIENTA QUE SEPA DE COCINA se necesita, Charcas 1348. v13

SIRVIENTA SE NECESITA, Larrea 1437. v12

SIRVIENTA PARA DOS PERSONAS, se necesita, Paraguay 4651. v12

SIRVIENTA PARA MATRIMONIO solo, se necesita, Rivera 1955. v12

SE PRECISA SIRVIENTA PARA todo trabajo, Garay 2538. v13

SIRVIENTA QUE SEPA DE COCINA se necesita, Victoria 2861. v12

SIRVIENTA QUE ENTIENDA DE cocina se necesita, Amambay 70. v12

SIRVIENTA SE NECESITA PARA corta familia, Cabrera 3035. v12

SE NECESITA APRENDIZA COSTUrera de ropa blanca, Junín 472. v13

SE PRECISA UNA SIRVIENTA, QUE sepa algo de cocina, Melo 800. v12

SE DESEA COCINERA FORMAL, para casa de pensión, Uruguay 78. v12

SIRVIENTA PARA TODO SERVICIO se precisa, Alvarez 2542, Palermo. v12

SIRVIENTA SE PRECISA, ENTIENde algo de cocina, Río Bamba 221. v12

SE NECESITA SIRVIENTA PARA todo trabajo, Azul 136, Floresta v13

SE NECESITA MUCHACHA DE 12 A 14 años, Viamonte 1754, dep. 12. v14

SIRVIENTA NECESITO, CORTA familia, Amenábar 2081, Belgrano. v13

SIRVIENTA JOVEN, ITALIANA, CON cama se precisa, Deán Funes 1338. v13

SIRVIENTA CON CAMA, QUE SEPA cocinar se necesita, Baradero 184. v13

SE PRECISA UN CORREDOR DE avisos, Suárez esq. Necochea, café.

SIRVIENTA QUE ENTIENDA ALGO de cocina, sueldo 40 $, se necesita, Pueyrredón 1738.

SIRVIENTA FORMAL, QUE entienda de cocina, se necesita, Lafuente 238, Flores. v13

SIRVIENTA CON CAMA, QUE ENtienda de cocina, se precisa, hay mucama, Belgrano 3428.

SE NECESITA MUCHACHA DE 14 A 15 años para matrimonio, Lezica 164.

SIRVIENTA NECESITO PARA TOdo trabajo menos cocinar, Avellaneda 3735.

SE PRECISA MATRIMONIO SIN HIjos, para el campo, tratar General Hornos 448. v13

SE NECESITA SIRVIENTA QUE entienda algo de cocina, se le admite con criatura, Perú 809.

SIRVIENTA CON CAMA PARA TODO servicio, se necesita, buen sueldo y trato, Thames 2172. v13

SIRVIENTA PARA TODO TRABAJO, necesito con recomendación, Salta 2027.

SE NECESITA CHICA DE 10 A 12 años para atender un niñito, 12 $ mensuales y comida, Lafuente 70.

SIRVIENTA PARA CORTA FAMILIA se necesita, Triunvirato esq. Cullen, Villa Urquiza, farmacia Italiana.

SIRVIENTA PARA TODO SERVICIO menos cocinar se necesita, sueldo 40 $, Tacuarí 1960. v14

SE NECESITA UNA MUCHACHA DE 13 á 14 años, para matrimonio solo, Dulce 247. Casa Amarilla. v13

SIRVIENTA PARA CASA DE PENsión, se precisa, Victoria 430, 1er. piso, dto. 20.

SIRVIENTA QUE ENTIENDA ALgo de cocina, se necesita, Bdo. de Irigoyen 390, 1er. piso.

SE PRECISA MUCAMO DE COMEdor, dirigirse de 1 á 2, Arenales 951. v14

SIRVIENTA QUE SEPA COCINAR, se necesita, B. Mitre 2515, buen sueldo. v13

SE NECESITA SIRVIENTA FORMAL, italiana ó francesa, ocurrir Olavarría 810, Boca. v13

SE NECESITA SIRVIENTA, CON cama, que entienda de cocina, sueldo 40 $, Boedo 276. v13

SE NECESITA UNA MUCAMA PARA comedor, que vaya al campo, tratar Arenales 1321, de 8 á 12 m.

SIRVIENTA RECIEN VENIDA, NEcesítase con cama, Carlos Pellegrini 972.

SIRVIENTA PARA TODO TRABAJO, casada se necesita Isabel la Católica 1124, se da pieza. v13

SE NECESITA SIRVIENTA QUE sepa planchar y entienda algo de cocina, Caseros 2913.

SIRVIENTA PARA TODO TRABAJO se necesita, Curapaligüe 436, Flores.

SIRVIENTA PARA TODO TRABAJO en casa de corta familia se busca, Donado 2557, casi esq. Monroe. v13

SE NECESITA LAVANDERA PLANchadora, con cama, Arenales 951, dirigirse de 1 á 3 p. m. v14

SE NECESITA MUCHACHA DE 14 á 15 años, para matrimonio, Dulce 247, altos, Boca, se prefiere italiana.

SIRVIENTA FORMAL, QUE ENTIENda de cocina, se necesita, Montes de Oca 944.

SE NECESITA UNA SIRVIENTA italiana, para matrimonio solo, Independencia 1646. v13

SIRVIENTA SE NECESITA PARA todo trabajo, Pasaje P. Nolasco 53; tranvía 99. v12

SIRVIENTA PARA MATRIMONIO se necesita, con recomendaciones, Don Cristóbal 1380, Flores. v13

SIRVIENTA SIN CAMA, SE NECEsita en familia alemana, Venezuela 796, depto. F. v13

SIRVIENTA QUE SEPA COCINAR se necesita con cama, Varela 163, Flores. v13

SE NECESITA SIRVIENTA FRANcesa aunque tenga una chica para persona sola, Charcas 4368. v13

SIRVIENTA QUE SEPA ALGO DE cocina, se necesita, Valle 31, Palermo. v12

SE NECESITA MUJER DE EDAD, para quehaceres de casa, Medrano 692. v13

SIRVIENTA Y MUJER PARA TODO trabajo, casa de corta familia, se precisan, Av. La Plata 241. v12

SIRVIENTA FORMAL SE NECESIta para corta familia, se paga bien, Moreno 1935, 1er. piso. v13

SE NECESITA UNA SIRVIENTA de 25 á 30 años para persona sola para todo trabajo, Mompox 1743. v12

SIRVIENTA SE NECESITA PARA todo servicio de corta familia, Salguero 2253. v13

SE NECESITA SIRVIENTA ITALIAna y que sepa de cocina. Solís número 1001. v12

SIRVIENTA SIN CAMA SE NECESIta con recomendaciones, Santa Fe 3520. v13

SE NECESITA SIRVIENTA CON buenas referencias, Gral. Iriarte 574, Barracas. v12

SE NECESITA COCINERA CON BUEnas referencias, Gral. Iriarte 574, Barracas. v12

SIRVIENTA SE NECESITA, PARA todo trabajo, aseada, que vaya al campo, Santa Fe 3832. v12

SE NECESITA señora CON RECOmendaciones, para limpieza de una casa de departamentos, Méjico 147. v13

SIRVIENTA O MUCHACHA DE CONfianza necesita señora con un nene de 3 años, General Paz 2257, Belgrano. v12

SIRVIENTA SOLA, CON CAMA, PAra el servicio de 2 personas se necesita, Guatemala 774, Palermo. v12

SIRVIENTA QUE ENTIENDA DE cocina se necesita en casa de 4 personas mayores, Estados Unidos 3291. v14

SE PRECISA UNA JOVEN española, recién llegada, que sepa escribir, coser y marcar, presentarse de 9 á 11, Solís 1435. v13

SE NECESITA MUCHACHA DE 12 A 14 años para ayudar en los quehaceres de la casa, Boulogne sur Mer 241. v12

SE NECESITA MATRIMONIO GENOvés ó piamontés que entienda de viña, para quinta en la capital; tratar Cangallo 1425, de 10 á 12 m.

SE NECESITA MUCHACHA PARA corta familia, que sea presentada por sus padres y recomendada, Humberto I 3069. v14

SIRVIENTA QUE ENTIENDA DE cocina, para casa de corta familia se necesita, se le pagará buen sueldo, Jujuy 538. v14

SIRVIENTA BUENA PRECISO, QUE sepa bien hacer su obligación, con buenas recomendaciones, Deán Funes 458.

SIRVIENTA JOVEN, PARA TODO trabajo menos cocina, para corta familia se necesita, ocurrir Zapiola 1246, Belgrano.

SIRVIENTA QUE SEPA COCINAR bien y demás quehaceres de casa de matrimonio solo, se necesita, con cama, buen sueldo, Uruguay 1323, casa 8.

SIRVIENTA QUE SEPA BIEN COCInar y con muy buena recomendación, se necesita para servicio de matrimonio, inútil presentarse sin buenos informes, muy buen sueldo y buen trato, señora Soto, Lavalle 1206, de las 10 en adelante. v13

SERVICIO DOMESTICO OFRECIDO

AMA CON LECHE ABUNDANTE DE 2 meses, se ofrece, Pasco 1086. v12

AMA CON LECHE DE CUATRO meses se ofrece, Cabrera 4773.

AMA DE LECHE SE OFRECE, MAlabia 2747, Palermo. v14

AMA CON LECHE DE DOS MESES, se ofrece, Coronel Dorrego 2037. v14

AMA CON LECHE DE 7 MESES, robusta, argentina, se ofrece, tratar Agüero 236. v12

AMA SE OFRECE, LECHE DE 22 días, para casa del niño, 24 de Noviembre 2030. v13

AMA DE LECHE VASCA española, se ofrece, leche 3 meses, Venezuela 2953, p. 33. v13

AMA DE LECHE PARA CRIAR EN su casa se ofrece, Balbastro 176, Caballito. v12

AMA española RECIEN VENIDA, con leche de 3 meses, primeriza se ofrece, Güemes 3782. v12

AMA PARA CRIAR EN SU CASA con leche de 4 días, se ofrece, Moldes 2455, Belgrano. v12

AMA SE OFRECE PARA CRIAR EN su casa, Avellaneda, Pavón y Páez núm. 639.

AMA CON LECHE DE UN MES SE ofrece y una mucama ó niñera, Humberto I 2179. v13

AMA DE LECHE SE OFRECE DE 3 meses, primeriza, de buena presencia, para la capital ó campo, Uspallata 1765.

AMA SE OFRECE, EDAD 25 años, castellana, primeriza, leche abundante de 3 1/2 meses, para ciudad ó campo, San Juan 1480.

AMA CON LECHE DE TRES MESES se ofrece para criar en casa del niño, Las Casas 3451, entre Liniers y Maza. v12

AMA CON BUENA LECHE DE DOS meses se ofrece para criar niños en casa del niño ó en la suya. Thames 1182. v13

AMA SE OFRECE PARA CASA PARticular, buena presencia, leche de un mes, buena y abundante, Pasco 769. v12

AMA PRIMERIZA, española DE 22 años, con muy buena y abundante leche de 40 días, se ofrece para casa de buena familia, Estados Unidos 1936.

AMA DE LECHE, JOVEN, ITALIAna, recién venida, se ofrece para criar un niño en su casa, dirigirse Flores, Santa Rita, calle Vírgenes 3233, entre Cuenca y Campana. v13

COCINERA CON CAMA SE OFRECE, Lavalle 388. v14

COCINERA SE OFRECE PARA corta familia, Larrea 828. v12

COCINERA SE OFRECE, PARA corta familia, Hernandarias 1457. v13

COCINERA DE PROFESION, italiana, se ofrece, Chacabuco 533 v12

COCINERA SIN CAMA, SE OFRECE para corta familia, San José 1808 v13

COCINERA ARGENTINA, TRABAjar cerca de casa y sin cama, se ofrece, Deán Funes 472. v13

COCINERA ARGENTINA, SIN CAma y con recomendaciones, se ofrece, Independencia 1756.

COCINERA española SE OFRECE para cocina sencilla, 35 á 40 $, con cama, B. de Irigoyen 1354. v13

COCINERA DE PROFESION VASCOespañola se ofrece para persona sola ó matrimonio, Chiclana 3669. v14

COCINERA SE OFRECE PARA COcina sencilla ó todo trabajo, Tucumán 2334.

CUYO 4408 SE OFRECE señora FORmal para cualquier trabajo, sin cama, entiende de cocina.

COCINERA española DE PROFESION, con recomendación, se ofrece, Venezuela 1642.

COCINERA COCINA SENCILLA O mucama, ofrécese con buenas recomendaciones, Venezuela 1459. v13

COCINERA DE PROFESION CON buenas recomendaciones se ofrece, Humahuaca 1090. v12

COCINERA PARA COCINA SENCIlla y otros quehaceres, sin cama, se ofrece, Yapeyú 378. v13

COCINERA JOVEN, CON BUENAS recomendaciones se ofrece, Azcuénaga 1926. v12

COCINERA JOVEN Y BIEN RECOmendada, se ofrece sin cama, Andes 1058. v12

COCINERA JOVEN SE OFRECE con recomendaciones para campo ó ciudad. Chacabuco 960. v19

COCINERA FORMAL se OFRECE para matrimonio ó corta familia, Isabel la Católica 170. v12

COCINERA FORMAL PARA TODO trabajo, se ofrece para matrimonio Estados 3755, entre Rosetti y Charlone.

COCHABAMBA 2899, SE OFRECE mucama cocinera ó sirvienta para todo trabajo, con cama fuera, recomendada.

COCINERA SE OFRECE DE PROfesión, con certificado como primera cocinera de un hotel, se prefiere con peón, Lima 1192. v13

COCINERO Y AYUDANTE SE ofrecen y desean colocarse juntos, dirigirse por carta á A. C., Luca 1300, ó personalmente de 9 á 3 de la tarde.

COCINERA FRANCESA, RECIEN llegada de Europa, se ofrece, muy competente para su trabajo, M. L., Esperanza 932. v16

COCINERO REPOSTERO DE PROfesión, italiano, recién llegado y joven, se ofrece para hotel, restaurant ó casa particular, con buenos certificados, Garay 2546, L. Del Boca. v12

COCINERA URUGUAYA QUE SABE cumplir con su obligación se ofrece para familia, restaurant ó casa de pensión; tiene dos nenas de 8 y 4 años, ciudad ó campaña, Bahía Blanca, Saavedra 428, pieza 6. v12

COCINERA JOVEN DEL PAIS SE ofrece con una chica de 6 años para el Rosario, Bahía Blanca ó cualquier punto de la provincia, dirigirse Brasil 1762.

COCINERA DE PROFESION, ITALIAna, piamontesa, de 38 años, con dos hijas, una de 19 años y otra de 15 para los demás quehaceres de la casa, desean colocarse en una misma, en Adrogué ó Temperley (F. C. S.), con buena recomendación, tratar personalmente en Adrogué, calle Esteban Adrogué 156, cerca de la estación. v12

DOS MUCAMAS HERMANAS OFREcense, Paso 185. v12

DOS MUCAMAS SE OFRECEN, PASO 185.

HOMBRE FORMAL SE OFRECE para mucamo ó peón de confitería, con recomendaciones, Las Heras 940. v13

HOMBRE FORMAL DE CONFIANZA se ofrece como sereno ó mucamo, bien recomendado, sin pretensiones, por carta á M. J., Paraguay 3485.

JOVEN DE 18 años, SE OFRECE para mucamo ó café, Paraná 182.

JOVEN español de 16 años SE ofrece para cualquier trabajo, Ecuador [illegible]

JOVEN SE OFRECE PARA MUCAMO ó portero de casa familia, Avenida Mayo 1364.

JAPONES DE 19 años PARA MUCAmo, jardinero, se ofrece, campo ó ciudad, Ituzaingó 325. v12

JOVEN CON BUENAS RECOMENDAciones se ofrece para mucamo portero ú otro trabajo, dirigirse á J. [illegible], Azcuénaga 1275.

JOVEN PIAMONTES SE OFRECE como mucamo ó camarero, buena referencia, para la ciudad ó afuera de ella, tratar de 11 á 1, Matheu 927. v13

JOVEN ARGENTINO DE 16 años SE ofrece para mozo de comedor, casa de pensión, hotel ó familia, siendo bien práctico y conocedor de su deber, Santa Fe 392. v14

LAVANDERA SE OFRECE PARA afuera, Corrientes 1281, pieza 18.

LAVANDERA POR DIA SE OFRECE, Anchorena 146. v12

LAVANDERA DE PROFESION, SEñora seria, se ofrece, C. Calvo 624. v12

LAVANDERA SE OFRECE Y plancha liso, sin cama, trabaja bien, Moreno 2447.

LAVANDERA SE OFRECE PARA casa de familia ó en su casa, calle Humberto 1039. v13

LAVANDERA PARA CASAS PARTIculares se ofrece, San Juan 1147, pieza 6. v14

LAVANDERA ARGENTINA SE ofrece por día, tratar Belgrano 2928, depto. 37.

LAVANDERA DE CONFIANZA SE ofrece para lavar tres días por semana á lavar en su casa, [illegible], Chile 1652.

MATRIMONIO BUENO SE OFRECE, [illegible] 1438. v13

MUCAMA DEL PAIS, JOVEN, SE ofrece, Carlos Calvo 1515.

MUCAMA SE OFRECE, BALCARCE 370.

MUCHACHO DE CONFIANZA SE ofrece para todo trabajo, Irala 90.

MUCAMA ARGENTINA SE OFRECE para adentro, Tucumán 2970. v13

MUCHACHA PARA MATRIMONIO se ofrece, Brasil 626, pieza 2. v12

MUCHACHA DE 15 años, SE OFREce, Gral. Urquiza 1271. v12

MUCAMA BIEN RECOMENDADA se ofrece, Montevideo 571. v12

MUCAMA SE OFRECE GENERAL O de adentro, Paraguay 1368. v12

MUCAMA SE OFRECE PARA TODO trabajo, Santa Rosalía 731. v12

MUCAMO PARA CASA DE PENSION se ofrece, Lavalle 790. v12

MUCAMA Y COCINERA SE OFREcen, Bolívar 868. v12

MUCAMA DE 16 años, SE OFRECE para corta familia, Larrea 328.

MUCAMA O SIRVIENTA SE OFREce para matrimonio, Cerrito 131. v13

MUCHACHO RECIEN VENIDO, español, se ofrece para cualquier trabajo, 25 de Mayo 376, pieza 11.

MUCHACHO SE OFRECE, PARA cualquier trabajo, 16 años de edad, Coronel Díaz 202.

MUCAMA O SIRVIENTA GENERAL se ofrece, Villarino 50, Barracas al Norte. v13

MUCHACHO RECIEN VENIDO, ESpañol se ofrece para cualquier trabajo, 25 de Mayo 376, pieza 19.

MUCHACHO CON BUEN CERTIFIcado, se ofrece para cualquier trabajo, Victoria 2509. v13

MUCHACHO DE 17 años SE OFREce, con buenas recomendaciones, B. de Irigoyen 1354. v13

MATRIMONIO español SE OFRECE, ella buena cocinera, él cochero ó cualquier trabajo, Chile 1335. v13

MUCHACHA SE OFRECE PARA COcina y ayudar quehaceres de casa, con recomendación, Luján 330. v13

MATRIMONIO SIN HIJOS VASCO español, se ofrece para el campo, Sgo. del Estero 2140.

MUCHACHO DE 14 años, SE OFREce para cualquier trabajo, Perú 990.

MATRIMONIO español, JOVEN, SIN hijos, se ofrece para mucamos, prácticos, Alsina 2071 pieza 16. v13

MATRIMONIO SE OFRECE PARA cualquier trabajo, Patricios esq. Dante, Santos Lugares, C. Torti. v13

MUCHACHA española, RECIEN llegada, de 17 años, desea colocarse, Viamonte 1325.

MUCHACHO DE 17 años, SE OFREce paar cualquier trabajo, Moreno 3650.

MOZO SE OFRECE PARA CASA amueblada, dirigirse por carta á A. C., Luca 1300.

MUCHACHA RECIEN VENIDA ofrécese de 16 años; sabe hacer un poco de todo, Bolívar 928. v12

MATRIMONIO JOVEN español SE ofrece para el campo, Arenales número 1824. v12

MUCAMA vasco-española BIEN REcomendada se ofrece, por carta Hidalgo 478, Caballito. v12

MUCAMA vasco-española PARA FAmilia ó matrimonio solo se ofrece, Paramaribo 1470, Flores. v12

MUCAMO FORMAL SE OFRECE, sabe planchar y su obligación, Chacabuco 19, 2o. piso. v12

MUCAMA COMPETENTE, ENTIENde de costuras y de planchados, se ofrece, ocurrir Victoria 1089. v12

MATRIMONIO SIN HIJOS, SE OFREce, para campo ó ciudad, Pavón 2342. v13

MUCHACHA JOVEN, SE OFRECE para mucama, Zapata 2389, esquina Olleros, Belgrano. v12

MUCAMA DE ADENTRO O DE COmedor se ofrece con recomendaciones, Anchorena 1637. v12

MUCAMA DE ADENTRO, SE ofrece, menos para comedor, para corta familia, Uruguay 123. v12

MATRIMONIO SE OFRECE, COCInera y mucamo ó portero, con buenas recomendaciones, Cangallo 3378

MATRIMONIO español RECIEN llegado, se ofrece para cualquier trabajo, Sgo. del Estero 1493, pza. 8. v13

MATRIMONIO PIAMONTES, SE ofrece, la señora de mucama ó cocinera, el marido cualquier trabajo, Cangallo 3015. v14

MUCHACHO español, DESEA COLOcarse en casa de familia, sabe trabajar, para hacer limpieza, para ciudad ó afuera, Alsina 2071, pieza 40.

MATRIMONIO español SIN FAMILIA la señora para cocina sencilla ó mucama y el marido cualquier trabajo, se ofrece, Saavedra 94.

MUCHACHA DE 17 años, SE OFREce para mucama de corta familia ó para los quehaceres de casa, Humberto 1742.

MUCAMA SE OFRECE PARA COMEdor ó de adentro, de corta familia, persona seria y de confianza, calle Constitución 1733. v13

MUCAMA DECENTE SE OFRECE para casa formal y sin niños mayores, presentada por su padre, Bermejo 217. v12

MATRIMONIO español, EL PARA quintero práctico y ella lavandera ó mucama con buenos informes, se ofrece, Paraguay 986. v12

MATRIMONIO SE OFRECE, EL carpintero, para cuidar casa de departamentos ú otro análogo, recomendados, Paraguay 1078. v12

MUCAMA FINA O PLANCHADORA de profección, vasca, se ofrece con buena recomendación para familia seria, Deán Funes 1782, S. L. v12

MUCAMA FORMAL SE OFRECE para matrimonio, sabe algo de cocina y bien su obligación, con informes, por carta ó en persona de 8 á 12 de la mañana, Belgrano 420.

MATRIMONIO español, JOVEN DE buena presencia se ofrece, ella sabe de cocina y él para cualquier trabajo, Armonía 1115, entre Salta y Luna. v13

MADRE E HIJA PIDEN PARA atender á persona sola ó para cuidar una casa, con las mejores recomendaciones, Chacabuco esq. Venezuela, hotel Busquet, 2o. piso, cuarto 10.

MATRIMONIO español, JOVEN CON nena de 8 meses, recién venido; él sabe leer y escribir, ella sabe planchar, coser y cocinar se ofrece, B. Mitre 4240. v15

MATRIMONIO DE LA ALTA ITAlia se ofrece, él quintero, ella cocinera de peones ó cuidar aves, con recomendación, señor Adolfo Alcardi, panadería La Unión, Haedo F. C. O. v14

MATRIMONIO ALEMAN SIN HIJOS para el campo, se ofrece, ella cocina, él para todo trabajo, sabe tratar caballos, buenos informes, hotel Deutscher Bund, Paseo de Julio 420, á A. H., 27. v13

MATRIMONIO ITALIANO DE BUEna presencia, con un hijo se ofrece, él quintero, cochero ó cualquier trabajo, ella cocinera ó mucama general, prefirirían una estancia ó chacra, con buenos informes, San Luis 3465. v14

NIÑERA FORMAL VALENCIANA, SE ofrece [illegible] recomendaciones, [illegible] Estados Unidos [illegible]. v12

OFRECESE JOVEN FRANCES PARA portero de hotel, Banco, habla castellano, italiano é inglés ó corredor de comercio.—[illegible], Chacabuco [illegible]. v12

PLANCHADORA Y LAVANDERA para buena familia particular se ofrece, Billinghurst 1432.

SIRVIENTA O COCINERA SE ofrece, Independencia 1047, pieza 10.

SE OFRECE MUCAMA GENERAL, Valentín Gómez 31.

SIRVIENTA SE OFRECE, UNIVERsidad 760.

SE OFRECE MUCAMA FORMAL, Salta 569.

SIRVIENTA SE OFRECE, CANGAllo 1811. v13

Señora SE OFRECE PARA CUIDAR una niña, Perú 1224.

SIRVIENTA PARA TODO TRABAJO, se ofrece, Pasco 477.

SIRVIENTA SE OFRECE, MAZA 144.

SE OFRECE MUCAMA DE BUENA presencia, Sarandí 1468. v13

SAN JOSE 1936, SE OFRECE SIRvienta general.

SE OFRECE SIRVIENTA RECIEN venida, Moreno 1070. v14

SE OFRECE UNA MUCAMA ITALIAna, tratar Venezuela 2381.

SE OFRECE UN PEON PARA LIMpieza, 25 de Mayo 337. v13

SIRVIENTA SE OFRECE CON BUEnas recomendaciones, Solís 1361.

SIRVIENTA española RECIEN venida se ofrece, Pavón 358, Avellaneda.

SE OFRECE SIRVIENTA RECIEN venida, española, Billinghurst 426.

SE OFRECE SIRVIENTA española recién venida Cochabamba 794.

SE OFRECE MUCAMA PARA TODO servicio, Belgrano 3320.

SIRVIENTA SE OFRECE PARA TOdo trabajo, Humberto 3069. v13

Señora PARA CRIAR UN niño DE despecho se ofrece, San José 1517.

SIRVIENTA SE OFRECE CON CAMA afuera, Melo 914.

Señorita SE OFRECE PARA TODO trabajo, Saavedra 552.

Señora OFRECESE para TRABAJAR por horas, Saavedra 558.

SE OFRECE UNA señora española cocinera, Tucumán 1061.

SE OFRECE UNA MUCAMA O niñera, 25 de Mayo 407, casa seria.

SE OFRECE MUCAMA CON BUENAS recomendaciones, Reconquista 335

SE OFRECE COCINERA FRANCESA sola, J. Azurduy 2161, Núñez. v13

Señorita SE OFRECE PARA MUCAma, corta familia, Azcuénaga 1065.

SIRVIENTA SE OFRECE, LAMADRID 1693. v13

SE OFRECE MUCAMA Y niñera, Tramway 564, Caballito.

Señorita SE OFRECE PARA CORTA familia, Amambay 235.

SE OFRECE UNA niñera PARA CAsa decente, Coronel Díaz 39. v14

SE OFRECE LAVANDERA POR MES ó por día, Guatemala 554. v13

SE OFRECE señorita PARA niñera ó cuidar señora sola, Cerrito 667.

Señora FORMAL SE OFRECE para cuidar enfermos, Chile 2319. v12

SIRVIENTA GENERAL SE OFRECE Tacuarí 2058. v12

SIRVIENTA QUE ENTIENDE DE cocina se ofrece, Armonía 1206. v12

SE OFRECE AMA CON LECHE DE 5 días Jufré 720. v13

SIRVIENTA GENERAL SE OFRECE bien informada, Gallo 631. v12

SIRVIENTA JOVEN SE OFRECE, Bolívar 1170. v13

SE OFRECE SIRVIENTA, ENTIENde de cocina, Ituzaingó 368. v12

SE OFRECE AMA DE LECHE FRESca, italiana, Campana 357, Flores.

SE OFRECE UN COCINERO RECIEN llegado de Italia, Rivadavia 3831. v13

SIRVIENTA SE OFRECE CON BUEna recomendación, Chacabuco 1386. v13

SE OFRECE BUENA COCINERA italiana con una hija de 16 años para cualquier trabajo, Avenida Quintana 59.

SE OFRECE señora PARA CRIAR un chico en su casa á mamadera ó despacho, Belgrano 2589, pieza 10.

SIRVIENTA CON niña DE 3 años, se ofrece para todo servicio de corta familia, Arenales 2866.

SE OFRECE SIRVIENTA PARA TOdo trabajo menos cocina, Piedras 999.

SIRVIENTA SE OFRECE MATRIMOnio solo, corta familia, Matheu 1379.

SIRVIENTA SE OFRECE PARA corta familia, recomendada, Lezica 259. v13

SE OFRECE señora PARA CUIDAR un chico en su casa, Armonía número 3261. v14

SE OFRECE COCINERA CON BUEnas recomendaciones, Ayacucho número 1675, pieza 30.

SE OFRECE PORTERO O PARA cualquier trabajo, con buenas recomendaciones, Ayacucho 1646.

SE OFRECE MUCAMA O niñera CON buenas recomendaciones, Ayacucho 1675, pieza 30.

SE OFRECE MATRIMONIO JOVEN español, cocinero y sirvienta, capital ó campaña, ocurrir Lima 1939.

SE OFRECE SIRVIENTA PARA TOdo trabajo, recién llegada, sabe el italiano y alemán, tratar Cevallos 529.

Señora FORMAL ITALIANA SE ofrece para familia italiana, R. Peña 859.

SE OFRECE MUCAMA Y SIRVIENTA para todo servicio, Oro 2715, Palermo.

SE OFRECE MUCAMA O niñera SAbe bien su obligación, dirigirse, Piedras 1228.

SE OFRECE JOVEN VIUDA, buena presencia para niñera ó sirvienta de matrimonio solo, Córdoba 787.

SE OFRECE MUCHACHO RECIEN venido, todo trabajo, de 18 años, Garay 1401.

SE OFRECE MUCHACHA PARA matrimonio ó corta familia, Falucho 39, pieza 2.

SE OFRECE UNA señora PARA cuidar una criatura en su casa, Santa Fe 1243.

SIRVIENTA SE OFRECE PARA TOdo trabajo, con recomendación, Saavedra 539.

SE OFRECE señora JOVEN, española, para mucama, corta familia, Sgo. del Estero 1055.

SE OFRECE UN MUCHACHO DE 12 á 13 años, para cualquier servicio; Nueva Granada 279.

SE OFRECEN COCINERA Y MUCAma para la misma casa, buena recomendación, Talcahuano 326. v13

SE OFRECE COCINERA ITALIANA de buena condición, Cochabamba 1373. v13

SE OFRECE COCINERA española para cocina sencilla, 40 á 45 $, Cevallos 1266, pieza 11.

SE OFRECEN MUCAMA Y COCINEra, con buenos certificados, Carlos Calvo 768.

SIRVIENTA PARA CUALQUIER trabajo menos cocina se ofrece, San Nicolás 1538, Flores.

SE OFRECEN COCINERA Y MUCAma, juntas ó separadas, con buena recomendación, Moreno 2401.

SE OFRECE señorita PARA COSER y planchar, para casa particular, Paraná 717.

Señora SE OFRECE CON UNA CHIca de 8 años, para matrimonio solo, San José 560. v13

SE OFRECE UN AMA DE LECHE fresca y abundante para criar en su casa, Catamarca 1534. v18

Señora española SE OFRECE PARA todo servicio, va al campo, Olavarría 235, Avellaneda.

SE OFRECE MUCHACHA PARA matrimonio, entiende de cocina, Paseo Colón 835.

SALTA 1767, PIEZA 3, SE OFRECE mucama de adentro ó niñera, sabe su obligación.

SE OFRECE MUCHACHO RECIEN llegado, todo trabajo, de 18 años, San José 1352.

SE OFRECEN DOS JOVENES españolas, para mucamas, con buenas referencias, Valentín Gómez 1161.

Señora ITALIANA SE OFRECE PAra mucama ó todo trabajo y sabe bien coser y planchar, Corrientes 364.

SIRVIENTA SE OFRECE, TODO trabajo de corta familia, Humberto I 1749.

SE OFRECE MUCAMA PARA adentro, con recomendación, B. Mitre 3373. v12

SE OFRECE SIRVIENTA PARA TOdo trabajo de corta familia, Solís 378. v13

SE OFRECE SIRVIENTA QUE ENtiende bastante de cocina, Cangallo [illegible].

EL TEATRO EN 1910

LAS PROMESAS DE 1911

Dos ladrones de un gran círculo

(Especial para LA PRENSA)

París, Enero de 1911.

Un diario acaba de entrevistar á muchos autores dramáticos y actores para dirigirles esta pregunta:

¿Cuál ha sido la obra teatral más interesante del año 1910?

Dos obras han obtenido la preferencia: "Chantecler" y "Vierges folles", pero se han hecho tantas reservas por los autores entrevistados, sobre la valía de estas dos obras, que me permito, por mi parte, concluir con M. Duquesnel, el crítico dramático del "Gaulois":

"El año ha sido mediocremente interesante". ¿El que comienza, ofrece esperanzas de agradables noches futuras para los compatriotas vuestros que en un proyecto de viaje á París, ponen el teatro en un buen rango entre los atractivos? Es lo que se verá en el cuadro siguiente, hecho esta mañana por un diario.

Las principales obras anunciadas para este año, son:

"L'oiseau bleu", de Meterlink, en el teatro Réjane, con la señorita Georgette Leblanc como principal intérprete.

"Saint - Sebastien", por Gabriel d'Annunzio, en el Vaudeville. (El mismo célebre autor italiano ha hablado, también para este teatro de un drama sacado de una novela que prepara sobre la vida mundana de París y especialmente sobre la calle de la Paix).

"L'enfant de l'amour", en el teatro de la Porte Saint-Martin. Esta obra es de M. Henry Bataille.

"La jota", ópera de M. Laparra, en el teatro de la Opera Cómica.

"Papá", de los señores de Flers y Caillavert, en el teatro del Gymnase. (Huguenet como principal intérprete). El mismo Huguenet creará después el "Tribun", de Paul Bourget, en el Vaudeville.

"La Princesse lontaine", ("reprise"), de Edmundo Rostand, en el teatro Sarah Bernhardt. La gran artista representará el papel ya creado antes por ella.

"Le vieil homme", de Porto Riche, en el teatro de la Renaissance.

"Cent millions qui tombent", de Georges Feydeau, en el teatro de Novedades.

"Sugusse", de Alberto Acremont, con música de Charpentier, en el teatro de la Opera Cómica.

"Rivoli", de M. Fauchons, en el teatro del Odeón.

"Le diable dans le befroi", de Dubassy, ópera, en la Opera Cómica.

"Après moi", de Bernstein, en la Comedia Francesa.

"L'ancêtre", de Saint-Saens, ópera, en el teatro de la Opera Cómica.

"Armande Dejart", de Mauricio Donnay, en la Comedia Francesa.

"Le gout du vice", por Henry Lavedán, en la Comedia Francesa.

La primera observación que debe sugerir este cuadro es que nunca quizás, al menos desde hace veinte años, los autores notables han dado tantas obras.

La parte selecta se manifestará en 1911. Es digna de mención la reaparición en los carteles del nombre de Porto Riche, que fué antes un triunfador, con la "Parisienne" y se había hecho olvidar, por exceso de conciencia artística. M. de Porto Riche ha empleado diez años en poner á punto el "Vieil homme".

—Soy yo—decía melancólicamente ayer—quien se ha convertido en el título de mi obra, á fuerza de trabajar en ella.

Ahora bien: ¿qué suerte puede razonablemente pronosticarse á cada una de esas obras?

Por mi parte, no me arriesgo en estas predicciones desde el día en que declaré doctoralmente en el Círculo, después de haber visto las "Cloches de Corneville":

—Me he marchado antes del fin, por lo mucho que me aburría.

Pues bien: esta opereta ha tenido más de mil representaciones y su éxito dura todavía.

Todo lo que puedo, más ó menos, presagiar y aun muy vagamente, es que el público festejará dos obras bien diferentes de tono, "Papá", de los señores de Flers y Caillavert, y el "Tribun", de Paul Bourget, y si me permito, tímidamente este papel de adivino en esta ocasión, es porque esos autores no han sufrido todavía ningún fracaso, lo cual permite augurar que continuarán disfrutando el favor del público, mientras que los señores Lavedan y Donnay, nuestros dos primeros escritores dramáticos quizás, han visto acoger algunas con bastante frialdad.

—

La expulsión del primero se ha hecho el pasto de las conversaciones en los salones. Dos jóvenes acaban de ser sorprendidos en flagrante delito de robo en el juego de "ecarté" en uno de los círculos más brillantes de París.

La ejecución del primero se ha hecho misteriosamente. El presidente le pidió su renuncia y su familia lo envió al Canadá, para dedicarse á la agricultura, en un país desierto, lejos de una ciudad donde pudiera haber un tapete verde.

Respecto al segundo, el escándalo ha sido completo, gracias á su cinismo. Habiendo sido obligado á confesar su falta de delicadeza, devolvió el dinero de que se había aprovechado esa noche y se fué.

Pero al día siguiente tuvo la audacia de volver á sentarse á la mesa de juego, como si no hubiera pasado nada la víspera. Como es de suponer, fué invitado á salir al momento, lo que hizo de bastante mala gana, para atraer palabras ruidosas respecto á él. Por eso se difundió este deplorable asunto.

Por lo demás, este caso de inconsciencia, es más frecuente de lo que se cree entre los tramposos.

Uno de ellos, hace algunos años, habiendo sido expulsado, se atrevió también á volver al círculo al día siguiente. El que lo había echado afuera, lo encontró en el salón de lectura y como manifestara un asombro de indignación, respondió con una ingenuidad que no era fingida:

—Yo sabía que no tenía el derecho de jugar, pero creía que me quedaba el de leer los diarios.

A propósito de esta historia, algunos censuran al presidente del círculo, por no haber promovido, más pronto la expulsión de los dos bribones. Y en efecto, han podido operar durante seis meses impunemente. Pero, no hay que olvidar que pocas personas en un círculo, se preocupan de denunciar, en voz alta, á un culpable. Ese acto de energía puede traer historias enojosas de comparecimientos delante de la justicia, y disgustos con la familia del robado, que á veces defiende al culpable.

Además, algunos años después, el denunciador puede ser objeto de faltas de memoria por parte del público, que lo confunde con el denunciado, por medio de esta fórmula vaga:

"¿Fulano de tal? ¿No es uno que estuvo mezclado en un feo asunto de juego?"

Por eso en la práctica, un miembro de círculo que ha sorprendido una incorrección no hace escándalo. Habla á un vecino, el cual llama á otro. Sólo después de comprobaciones aisladas, el presidente observa al principio á su vez y después castiga.

Hay quizás exceso de precaución en este modo de obrar, pero es preferible obrar con prudencia á exponerse á señalar un inocente al deshonor.

Dicho esto, creo que los círculos no deberían contentarse con la expulsión, sino entregar al culpable á los tribunales.

¿Acaso esos jóvenes de buena familia que aprovechan el dinero de sus compañeros no merecen la prisión al menos tanto como los pobres diablos que roban un portamonedas? Tanto más cuanto que con mucha frecuencia el que aprovecha en el juego, no está apremiado por la necesidad.

El culpable de quien yo hablaba hace poco, que volvió al círculo al día siguiente del escándalo de que era autor, tiene más de doscientos mil francos de renta. He conocido á otro que poseía un millón de renta.

Estos son atacados por una especie de vértigo. Podría decirse razonablemente que obran así para aumentar su fortuna.

Brixius

EN LA RADA DE RIO JANEIRO

UNA REVUELTA

I

(En el número correspondiente al 10 de Enero de "La Revue de Paris", leemos el artículo que publicamos á continuación, el que, si bien aparece firmado con tres estrellas, se conoce que pertenece á uno de los marinos franceses que presenció la revuelta desde el "Duguay Trouin". Dado lo interesante del relato creemos oportuno su reproducción. Hoy sólo aparece una parte).

22 de Noviembre

La rada de Río parece dormir en la calma de una hermosa noche primaveral. Nada interrumpe el silencio, á no ser, de cuando en cuando, el paso del ferry-boat de Nitheroy.

En el fondeadero de los buques de guerra, centellean las luces. Toda la flota brasileña, la armada, está allí desde la revista naval del 14 de Noviembre: al lado de los dos Dreadnoughts "Minas Geraes" y "Sao Paulo", de que el Brasil está orgulloso, hay, además, unos diez buques.

De los navíos extranjeros, venidos para saludar al presidente Hermes da Fonseca, con motivo de su asunción de mando, ya no queda sino el portugués "Adamastor" y el francés "Duguay Trouin".

De repente, en la noche, hay relámpagos, después chisporroteos. Son tiros de fusil que salen del "Minas"; al principio se oyen varias salvas, después, los tiros se suceden sin interrupción, las balas silban de todos lados. Los reflectores eléctricos del "Minas" se encienden y barren la rada con sus penachos luminosos; los tiros se vuelven más raros, y se oyen gritos, mejor dicho, aullidos:

—¡Viva á liberdade! ¡A liberdade ó morte!

Ya no caben dudas, es una revuelta de la tripulación.

Hacia las once y media, el "Sao Paulo" se agita á su vez: tiros de fusil, aullidos, sonidos de sirena, y casi en seguida la misma escena se reproduce sobre el pequeño crucero "Bahía", fondeado al lado. Ahora los tres buques disparan cañonazos. En tierra, la población no sospecha nada; ¡tantos cañonazos se han disparado durante esos días de fiesta!

A eso de las doce y media, parece que el orden se restablece un poco; los gritos se apaciguan. El "Minas" envía órdenes por medio de radiogramas. Estos telegramas, que todos los buques interceptan, nos permitirán seguir paso á paso la marcha de los acontecimientos.

"Minas" á todos los buques.—La tripulación del "Minas" acaba de sublevarse. Los buques que no se sublevarán serán echados á pique. Nuestras torrecillas están armadas y la tripulación lista para el combate."

Esta señal es repetida por el "Sao Paulo" y el "Bahía". A pesar de sus amenazas, los otros buques quedan silenciosos.

A la una, el "Minas" se dirige al gobierno.

"Al Presidente de la República.—Los tripulantes del "Minas Geraes", del "Sao Paulo" y del "Bahía", se han sublevado contra el abuso de los castigos corporales á bordo de esos buques. En contestación á la "chibata" (1) vamos á bombardear la ciudad".

"Al ministro de marina.—Nos hemos sublevado para obtener del gobierno garantías de justicia. Pedimos la libertad y un aumento de sueldo. El comandante y un oficial han sido muertos."

Hacia la una y media, el "Minas" se apareja. Pasa lentamente á colocarse al lado del crucero francés: ¡Oh del buque francés! ¡váyanse, vamos á bombardear! El comandante ha muerto, ahora manda un soldado.

A fe, ese soldado no sale mal de apuros, y maniobra con mucha precisión esa masa enorme.

Poco después, los otros dos se aparejan; durante toda la noche los tres buques evolucionan lentamente en la rada.

A las dos y media, llega la contestación del ministro.

En nombre del presidente de la república; el ministro de Marina declara que las reclamaciones de los tripulantes serán examinadas, cuando sean hechas con la subordinación y el respeto debido á los poderes constituídos.

23 de Noviembre.

Amanece á las cinco. Los tres buques sublevados han levantado la bandera brasileña en morrón é izado el pabellón rojo. El "Minas" se acerca y, al pasar entre las líneas de los buques brasileños en el fondeadero, los invita á sublevarse. El "Benjamin Constant" titubea: la fusilería comienza. Por fin se decide á levantar el pabellón rojo. Los otros cruceros no esperan los disparos de fusil y todos enarbolan el emblema revolucionario. En la ciudad la ansiedad es viva. A pesar de los esfuerzos del gobierno, la población comienza á estar al corriente de los acontecimientos. Han llegado embarcaciones; se pueden obtener datos. Hélos aquí:

A las diez de la noche, el comandante del "Minas", capitán de navío Batista das Neves, quien había asistido á una comida oficial á bordo del crucero francés "Duguay Trouin", regresaba á bordo, dió algunas órdenes al oficial de guardia y volvió á su embarcación para ir á tierra.

La embarcación estaba por alejarse, cuando se oyó un grito. El oficial de guardia acababa de recibir un bayonetazo en la espalda. Se volvió, tomó el arma y mató á su agresor.

Pero detrás de ese marinero estaba toda la tripulación. El comandante subió nuevamente á bordo. Los amotinados se echaron sobre él. Cayó, muerto á culatazos. Un oficial que venía en su ayuda sufrió la misma suerte. Mientras tanto el oficial de guardia reunió á dos oficiales y á unos cuantos hombres que habían quedado fieles. Consiguió dominar á los rebeldes durante pocos minutos. Los aprovechó para hacer traer un bote y trasladarse á bordo del "Sao Paolo" en busca de socorro y, de allí en tierra.

A bordo del "Sao Paulo", la tripulación, menos feroz, se contentó con atar á los oficiales y enviarlos á tierra. El teniente Salles de Carvalho quedó á bordo.

Escondido en un pañol, esperó que se presentase una ocasión para que la tripulación volviese á sus deberes. Pero, al amanecer, fué descubierto y se saltó la tapa de los sesos. A bordo del "Bahía", el oficial de guardia quiso resistir á los amotinados, con el revólver empuñado. Mató á uno, pero cayó acribillado de balazos.

Estos detalles fueron traídos por un vapor al que el "Minas" intimó la orden de abordar. Le remitió los cuerpos de los oficiales muertos y, en esta ocasión, mandó en tierra á los ingenieros ingleses que, hacía un año, formaban parte del estado mayor del buque.

A bordo de los tres buques sublevados, se conservó á los oficiales mecánicos brasileños. Con los revólveres en la sien, hacían funcionar las máquinas.

Los diarios de la mañana todavía no contienen sino estos pocos detalles. Nada se sabe de las intenciones del gobierno.

El radiograma mandado esta noche en contestación á los amotinados, parece indicar que el presidente se resiste á parlamentar.

Según ciertas informaciones, la primera idea del presidente Hermes fué armar los fuertes y abrir el fuego sobre los acorazados. Dado el odio que divide el ejército y la marina, estaba seguro de ser obedecido, y el honor del Brasil hubiera quedado á salvo. Desgraciadamente, en el Brasil, aún más que en Europa, hay una confusión lamentable entre los poderes ejecutivo y legislativo. Desde la mañana, varios senadores y diputados se precipitaron hacia el palacio de Catete y aconsejaron al gobierno entrar en conferencias. Hiciéronle presente que sería una lástima hundir los dos hermosos "Dreadnoughts", orgullo del país, y de dejar bombardear una tan bella ciudad por semejante futilidad.

El presidente recordó las dificultades de su elección, y, no sintiendo muy sólida la situación, aceptó. Desde ese momento la línea de conducta del gobierno estaba trazada: no hundir los "Dreadnoughts", y evitar el bombardeo.

Sin embargo, el movimiento de revuelta no ganó la marina toda. A excepción del "Deodoro", los buques que, por la mañana, bajo la amenaza de los cañones del "Minas" enarbolaron la bandera roja, sólo lo hicieron contra su voluntad. Encendieron los fuegos y aparejaron á eso de las ocho. Maniobraban como para alcanzar á los revoltosos, después, á toda velocidad, se refugiaron, unos en el arsenal de Río, otros en el Norte de la rada, del lado de Mocanguê.

Los destroyers fueron á abrigarse detrás de la isla Enchades, y, una vez en sitio seguro, todos bajaron su bandera roja. El "Floriano", el "Primeiro de Marco", y el "Benjamin Constant", que tenían sus máquinas desmontadas, no podían aparejar. Sus tripulaciones los abandonaron y se fueron á tierra, llevándose las culatas de los cañones.

Había, pues, cuatro buques sublevados; pero, entre esos cuatro, los dos "Dreadnoughts", contra los que los otros no podían soñar en luchar. Los revoltosos estaban en relación con Río, y también al corriente de las hesitaciones del gobierno y se veían dueños de la situación. A partir de este momento, sus exigencias ya no tenían límites.

Para nosotros, simples espectadores, había momentos sumamente cómicos.

Los depósitos de carbón de los sublevados estaban casi vacíos. Carecían de agua y de víveres. Dirigieron un radiograma al arsenal ordenando que se les enviara la cisterna y carbón. La primera llegó, el segundo se hizo esperar un poco. El "Bahía" detiene á cañonazos las chalanas destinadas á un paquete inglés y son vaciadas en los sótanos de los revoltosos.

En cuanto á los víveres es aún más simple. Una chalupa que lleva veinte hombres del "Minas" atraca en el muelle. Los hombres, armados, bajan á tierra, saquean un almacén de comestibles situado en la plaza "Quince de Noviembre" y embarcan sin ser molestados. Las tropas que vigilan la plaza desaparecieron á la llegada de aquéllos.

A pesar de tales distracciones, los revoltosos se impacientan. A las once telegrafían lo siguiente:

"Señor ministro de marina.—Deseosos de terminar la situación antes de mediodía y á fin de asegurar mejor la paz, suplicámosle venga á bordo del "Minas" con el vicepresidente de la República. Garantizamos á usted la vida."

Este telegrama fué apoyado con algunos cañonazos. El "Minas" dispara sobre la isla de las Cobras, donde está acuartelado el batallón naval, sobre el fuerte de Villegagnon. El "Sao Paulo" y el "Bahía" envían algunos obuses al Arsenal.

—

En el palacio de Cattete se decide enviar un parlamentario. Alguien se ofrece: es el diputado por Río Grande do Sul, José Carlos Carvalho, capitán de navío, el mismo que bombardeó la ciudad en 1893; es sin embargo el designado. Vestido con su uniforme, se embarcó en una chalupa que enarbolaba el pabellón blanco, y atracó en el "Minas".

Fué recibido con los honores reglamentarios por un lindo negro llamado—ironía de los nombres y de los apellidos—Joao Cándido, "Juan Blanco". Es este Blanco, marinero de primera clase, quien tomó el comando del barco y de la escuadra. Firma entretanto "Almirante".

El "almirante" expone al comandante Carvalho, las reivindicaciones de la tripulación, respecto de los castigos corporales, de la alimentación, del trabajo excesivo, etc., etc. Le muestra un marinero que la víspera recibió la "chibata" y que tiene varias costillas rotas. Le hace recorrer el navío y le enseña que la caja de á bordo está custodiada por centinelas, así como la cámara de los oficiales, y que ninguna degradación ha sido hecha. Le presenta el ultimátum siguiente: las cámaras votarán la amnistía plena para los revoltosos. Los castigos corporales serán abolidos. Los sueldos serán aumentados. Ningún hombre será detenido para ser puesto en servicio en tierra ó en otro buque. El Presidente nombrará para el comando del "Minas", al capitán de navío Pereira Leite, en reemplazo del comandante de Neves, asesinado la víspera."

El parlamentario se dirige acto continuo á bordo del "Sao Paulo", donde escucha las mismas declaraciones. Mientras está en esta tarea, los destroyers salen de la isla Enchades y se encaminan por Rijo, en la parte Norte de la rada. El "Sao Paulo" les dispara algunos obuses, que no los alcanzan.

(1) Látigo.

EN EL NUEVO EDIFICIO DEL PARLAMENTO ITALIANO

UNA HERMOSA OBRA DE ARTE

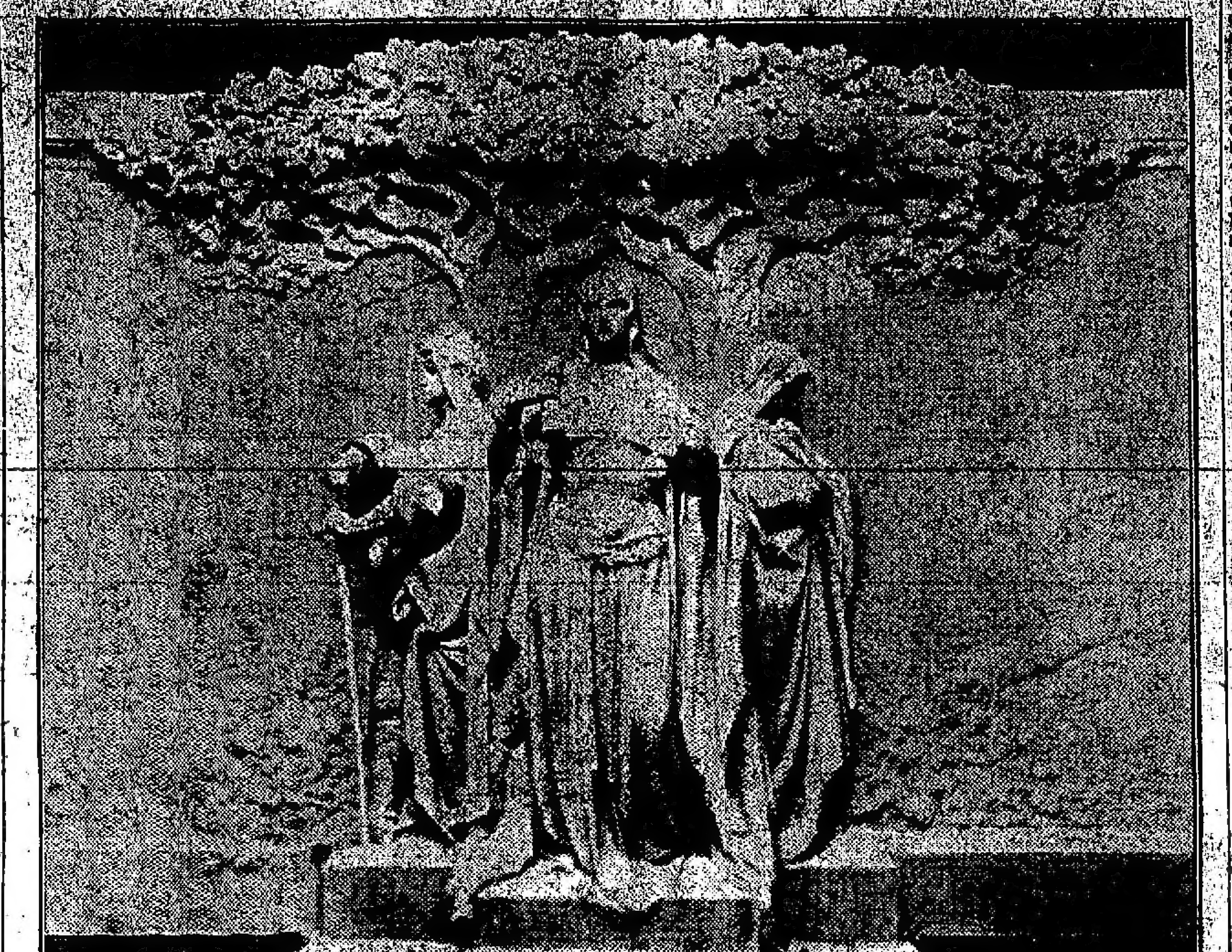

El decorado del amplio salón de sesiones del nuevo palacio que se está construyendo en Roma para la Cámara de Diputados, es obra de dos de los más afamados artistas italianos: David Calandra, por la escultura y Arist'des Sartorio por el adorno pictórico.

Una de las paredes del salón y precisamente la que se encuentra detrás de los asientos que ocupa la presidencia, se adornará con el alto relieve que motiva estas líneas y cuyo grupo central reproducimos.

La construcción del adorno es sencilla y grandiosa. En el centro, tres figuras se destacan con robustez imprescindible sobre el fondo en donde se dibuja vagamente un motivo bélico: representan á la monarquía, rodeada de la fuerza armada y de la diplomacia. Sombreándolas en armonioso contraste, parecen ondear sobre ellas el espeso follaje de una robusta encina (símbolo de vigor) cuyas oblicuas ramas se juntan con feliz motivo arquitectónico á la tribuna real, sobrepuestas del adorno.

Un grupo de jinetes, alineados en arrogantes aptitudes á la derecha, reune á los más ilustres príncipes romanos. Primero de todos, Humberto Biancamano, el fundador de la dinastía, cavalgando en gran corcel de batalla y con el halcón de carga sobre el puño; Juego Manuel Filiberto, el héroe de Torre Quintín, Carlos Emanuel I, Vittorio Amadeo II, etc.

A la izquierda, en otra línea no de relieve no menos vigoroso, figuran el rey actual, su padre Humberto I, el gran abuelo Victor Manuel II, Carlo Alberto y los prohombres y mártires de la independencia italiana. Al final la escultura del Vadomo va esfumándose paulatinamente esbozando motivos bélicos antiguos y modernos.

La obra de Calandra es de gran valor artístico; nunca como en este adorno supo llenar las exigencias del arte moderno con las grandes é impecables tradiciones del Renacimiento italiano.

El adorno, que debe ser de bronce, será colocado para el próximo Septiembre y en este mismo año se espera que pueda estar concluído el gran salón en donde el alto-relieve debe ser colocado.

LA EXPLOTACION AGRICOLA

Juicios de un informe oficial

Ocupándose el director de estadística y economía rural, en un informe dirigido al Ministro de Agricultura, sobre el problema de la colonización, dice, complementando otros datos que hemos publicado, que es notorio que la mayor parte de los campos de la Pampa Central, deben ser dedicados, por ahora, á la explotación ganadera extensiva, porque carecen de medios de trasporte y de otros elementos necesarios para la explotación agrícola.

Es evidente, agrega, que si la división de la propiedad no alcanza las proporciones justamente anheladas, tampoco importa un mejoramiento alarmante, dadas las condiciones de nuestro régimen agrícola y las del agricultor que habría de ser propietario de la tierra que cultiva.

Esta primera conclusión nos conduce á definir las condiciones del segundo factor enunciado: la explotación de la tierra.

En general, el terrateniente cultiva su campo ó lo arrienda para valorizarlo, para ganar dinero con la tierra. Así lo ha demostrado, en su propuesta, el señor Arzoátegui, el enunciar la conveniencia de la colonización oficial, esto es, hacer que una parte de su campo se colonice, para que la otra, que él se reserva, triplique inmediatamente su valor.

La tierra cultivada se valoriza, y con ésta, todas las que se hallan en sus inmediaciones; la ley de este progreso, es el continuo crecimiento del precio de la tierra, tanto más rápido cuanto más accesibles son las ventajas que ofrecen estas operaciones, por las favorables condiciones del medio económico en que se realizan.

Si no existieran estas condiciones favorables, agrega, si los rigores del clima exigieran habitaciones confortables, establos, graneros, producción de forrajes para alimentar los animales de labor durante seis meses de invierno; si la tierra necesitara abonos y labores continuos, es claro que se impondría una agricultura intensiva en diez ó veinte hectáreas; el colono tendría que ser agricultor y podría ser fácilmente propietario de esta pequeña chacra.

Lo podría ser también en nuestro país, y con mucha más facilidad, si por razones que difícilmente es dable imaginar, se hubiera implantado aquí el régimen de la pequeña explotación agrícola. Pero, cuando estas excepcionales condiciones permiten que una chacra de 200 ó 300 hectáreas pueda ser fácilmente explotada por una sola familia con un gasto reducidísimo y sin conocimientos de las prácticas agrícolas; cuando el terrateniente, el comercio, el especulador dándose cuenta de estas condiciones, adelantan al colono todo lo necesario, esperando retirar grandes beneficios de lo que la tierra ha de dar por su valorización, unos, y otros por su producción.

Cuando las empresas ferroviarias, contando de antemano con el tráfico que les ha de dar la producción, se adelantan á ésta, tendiendo líneas por tierras incultas. Cuando el capital privado confiado en este adelanto provoca su mayor expansión interviniendo en el mercado de tierras con una extraordinaria demanda y la alza consecuente de los precios. Cuando todo esto se traduce por un crecimiento tal de la producción, que hay momentos en que faltan brazos, faltan vagones y faltan puertos de embarque para esta producción tan inopinadamente improvisada, es el caso de preguntar si la acción del Estado debe consistir en fomentar la mayor extensión de los cultivos ó en dar la estabilidad necesaria á la industria agrícola, que se ha desarrollado al impulso del comercio de tierras.

He aquí dos términos bien distintos. Se ha sembrado mucho para negociar con la tierra, para conquistarla económicamente, y, por cierto, que en este camino no hay país en el mundo que haya logrado aumentar las extensiones cultivadas en más de 300 por ciento en un corto período de 14 años; pero, en estas proporciones, no se ha podido arraigar simultáneamente una industria agrícola racional, ni mucho menos crear el agricultor propietario de pequeñas explotaciones.

Estas dos cosas son incompatibles por la propia naturaleza de la operación realizada, por las condiciones demográficas del país y por las facultades de los mismos colonos que intervienen en esta evolución. Limitando el ejemplo á las tierras de la Pampa Central y de la provincia de Buenos Aires, lindando con estas, vemos que, en estos últimos cinco años la extensión cultivada con trigo y avena ha aumentado en 78 por ciento (de 794.000 hectáreas en 1905 á 1.415.000 hectáreas en 1909). Bien, pues, esto no se hace instalando chacras de 50 hectáreas y cultivándolas con esmero por agricultores propietarios. Se han explotado estas tierras arrendándolas y sin consultar si la naturaleza del suelo y las condiciones del clima aseguraban rendimientos normales que respondieran al capital y al trabajo empleados.

Mientras haya tierras nuevas para ser explotadas así, el capital y el trabajo avanzarán, ejercitando su acción en esta misma forma y dejando en el camino una industria agrícola tanto más precaria cuanto que se aleja, cada vez más, de los grandes centros consumidores y exportadores de la producción agrícola, y va ejerciéndose en zonas agronómicas donde los elementos naturales no le son tan propicios.

INDUSTRIAS NACIONALES

La fabricación de aceites comestibles

COMERCIO DE IMPORTACION

Encarando la cuestión de los aceites, desde el punto de vista de su aprovechamiento industrial, hemos dicho en un suelto anterior que la fabricación de ellos, no había llegado á adquirir todo el desarrollo que su importancia requería.

Antes de entrar en materia, vamos á exponer en un pequeño cuadro el número de establecimientos que funcionan en el país, distinguiéndolos, como lo hace el censo industrial, de donde extraemos estos datos, en fábricas que elaboran el producto comestible y en fábricas que lo trabajan para aplicaciones de distinta especie.

He aquí el cuadro, que exponemos sin mayores comentarios, para que se conozca la distribución geográfica de las diversas fábricas de aceites existentes en el país:

Provincias y territorios nacionales	Fáb. de aceites: comest.	no com.
Capital federal	15	1
Buenos Aires	1	1
Entre Ríos	1	1
Córdoba	—	1
Chaco	—	1
Santa Fe	3	—

Quiere decir, según se desprende del cuadro que antecede, que en todo el territorio de la Nación existen 20 establecimientos que se dedican á la fabricación de aceites comestibles y 5 que están consagrados á la elaboración de otros aceites, de distinta naturaleza.

Con estos elementos, claro está que nos veamos en la necesidad de recurrir á la producción extranjera para satisfacer las exigencias del consumo, pues las cantidades que fabrican, tras de ser de una calidad discutible, por la intervención de elementos extraños, en la mayor parte de los casos, resultan además insuficientes.

Careciendo, como carecemos, en gran parte, de la materia prima que tanto abunda en otros países europeos, por no habernos preocupado como corresponde del cultivo de los olivares no es de extrañar que la industria nacional se vea en figurillas al fabricar el artículo, echando mano para suplir la falta de la drupa, requerida, de cuanto elemento más ó menos aceptable aconsejó la química industrial.

A fin de establecer la verdadera importancia de las fábricas que se dedican en el país á la elaboración de aceites comestibles, vamos á reproducir en el siguiente cuadrito el monto de los capitales puestos en giro, y el valor total de las operaciones comerciales que realizan anualmente.

Provincias y territorios nacionales	Capital $ m/n.	Producto de las ventas $ m/n.
Capital federal	745.000	1.999.085
Buenos Aires	400.000	240.000
Entre Ríos	100.000	80.000
Santa Fe	450.000	380.000

Como puede verse, el capital de los veinte establecimientos que funcionan en el territorio de la Nación, apenas alcanza á $ 1.695.000 moneda nacional, cantidad insignificante si se la compara con el haber social que tienen las casas similares españolas, francesas é italianas.

El producto de las ventas anuales, reuniendo en una sola expresión el total de operaciones comerciales que efectúan las veinte fábricas indicadas, es $ 2.699.085 moneda nacional. Como dato complementario é ilustrativo, que contribuirá á hacer resaltar mucho más la pobreza de nuestra industria aceitera, debemos añadir que las cantidades de aceites de olivas introducidas en el país durante el curso del año pasado, han representado un valor de 8.900.000 pesos moneda nacional, más ó menos, cifras que superan extraordinariamente á las que arroja la producción nacional.

En España, ya que estamos tratando de una industria que no se ha arraigado entre nosotros todavía, se hallan afectadas al cultivo de la oliva, 1.405.206 hectáreas, que han producido 6.732.000 quintales métricos de aceitunas y 1.018.000 de aceite.

La cosecha de este año que ha sido mala, sobre todo en las ocho provincias andaluzas, no producirá arriba de 25.000.000 de pesos oro, mientras que en los años de resultados mayores ese rendimiento se eleva á 35 y 40 millones de pesos.

Por estos detalles, y otros que omitimos, ya puede verse á qué extremos llegaría la industria aceitera nacional, si se aprovechasen las regiones que por sus condiciones agrológicas y climatológicas se prestan admirablemente para este género de cultivos. Las necesidades del mercado interno absorberían toda la producción, sin perjuicio de que si ésta fuera crecida, quedase el recurso de las exportaciones á los países circunvecinos.

EL BARON ALBERTO DE ROTHSCHILD

† AYER EN VIENA

A los sesenta y siete años de edad, víctima de un ataque de aneurisma, falleció ayer en Viena el barón Alberto de Rothschild, jefe de la acaudalada casa bancaria de ese nombre que existe en esa capital y filial de las que funcionan en Berlín, Londres, París y otras ciudades europeas.

La mundial resonancia del apellido de los célebres banqueros Rothschild, indica la enorme importancia de las instituciones que dirigen y su influencia en el orden económico de las naciones y empresas comerciales en que intervienen.

El fallecimiento del barón Alberto Rothschild tendrá, pues, una repercusión considerable en los círculos financieros europeos.

No menos lamentada será su desaparición en los círculos artísticos, en donde el extinto gozaba de gran popularidad y ejerció siempre una influencia eficaz, cooperando con esplendidez á estimular el arte y á premiar el talento.

Sus colecciones de cuadros son célebres en Europa y América, y las galerías de su palacio de Viena contienen verdaderos tesoros artísticos.

EL PRECIO DE LA LECHE

LA PASTEURIZACION

SUS VENTAJAS

El gerente de la sociedad cooperativa Lecheros Unidos, nos ha dirigido una extensa comunicación en la cual hace consideraciones sobre la conveniencia indiscutible de la pasteurización de la leche, de acuerdo con la conocida ordenanza municipal que prescribe como obligatoria esa operación para bien de la higiene y de la salud pública.

Como se trata de una cuestión de positivo interés público, creemos conveniente dar en síntesis las razones que se aducen en favor de esa operación higiénica, como asimismo, de que la pasteurización no es en manera alguna, la causa de que el precio de la leche haya subido á veinte centavos.

La pasteurización dice, sólo puede ser dejada por aquellos cuya ignorancia les condene á desconocer hasta las más elementales nociones de la higiene y del aseo. La pasteurización asegura al consumidor el artículo en condiciones ideales tanto de limpieza como de calidad. El mayor inconveniente que se opone á esta saludable operación no está en los consumidores, agrega, sino en cierta parte del gremio de lecheros que no vacila en vender la leche adulterada y mala con tal de que obtenga mayor provecho.

Por lo demás, sigue diciendo, esto mismo es lo que ha sucedido siempre. Y recuerda con todos sus detalles las resistencias que los lecheros opusieron á las ordenanzas que les obligó á cambiar el envase y el acondicionamiento del artículo.

Respecto del precio subido de la leche, dice que la causa no reside en las fábricas que hacen la pasteurización, como afirman, por ignorancia y por interés propio, los que son contrarios á esta operación, sino en la escasez actual del artículo, debido exclusivamente al mal estado de los campos, y á que, por causa de la sequía la hacienda pasa por una situación crítica.

Aparte de que es lógica consecuencia, añade, que si el producto escasea debe subir, y de que, aunque sea penoso y triste el augurio, seguirá subiendo, si el tiempo no quiere remediarlo, enviándonos lo que el hombre de campo espera como el maná, debemos hacer presente á los que tal dicen, que las fábricas no han impuesto nunca el precio en plaza. No pueden imponerlo. Y no pueden, sencillamente, porque cualquiera de las ocho ó diez fábricas que existen en el municipio, han tenido que proceder de acuerdo con el precio normal de plaza para poder colocar la mercadería. De otra manera no le darían salida.

Es tan claro esto y evidente, que sostener lo contrario equivale á desconocer lo que ocurre en el mundo de los negocios.

Claro está que á precios iguales el consumidor experto prefiere la leche higienizada á la adulterada. ¿Y cómo no? Lo legítimo nunca se vendió más barato que lo falsificado, y por consiguiente la leche pura, fresca y limpia, no se puede vender al precio de la que carezca de esos atractivos.

Impugna también lo que se dice, acerca de que las fábricas existentes no pueden pasteurizar toda la leche que se consume en la capital. Las fábricas actuales pueden pasteurizar setecientos mil litros y el consumo del municipio federal no excede de cuatrocientos mil litros.

Después de algunas otras consideraciones termina así:

Resta sólo agregar que efectivamente el gremio de lecheros atraviesa por un período difícil ó aun mejor por un período de transición; pero que este mal no se debe á la existencia de una ordenanza de higiene, que nunca puede perjudicar al comercio honrado, sino á que esa ordenanza no se ha establecido en la forma rigurosa que es indispensable para que todos los del gremio se encuentren en igualdad de condiciones. Que para conseguir esa normalización la Municipalidad debe proceder con toda energía, aumentando el número de inspectores y haciendo la inspección, no en las comisarías como hasta ahora, sino en la vía pública y en las estaciones de recibo, como también hacer efectivas todas las multas por infracción.

Realizado esto, desaparecerán en absoluto las protestas actuales y mejorará considerablemente el gremio de lecheros.

FERIAS FRANCAS

LA DE BARRACAS

VENTA DE FRUTAS Y VERDURAS

Ha adquirido una importancia extraordinaria la feria franca inaugurada hace pocos días por la Municipalidad en la calle Iriarte, entre Vieytes y Santa Rosalía.

Ayer fué tanta la concurrencia de compradores y vendedores á dicha feria, que el intendente, asistente á ella, resolvió disponer el ensanche del local que hasta ahora ha sido destinado para las ventas.

En dos horas y media, fueron vendidos ayer, 870 kilos de factura; 715 kilos de ternera, 800 kilos de fruta; 1,200 kilos de pescado; 2.260 aves; 1,200 kilos de carne; 1.050 docenas de huevos, 160 kilos de pan; 400 kilos de yerba; 210 litros de leche; 500 panes de manteca y gran cantidad de otros artículos de almacén.

Hoy, de 6 á 10 a. m., funcionará la feria de la calle Sengüel, entre Almirante Brown y Ministro Brin.

—

El intendente municipal conversó ayer con el Presidente de la República respecto de la conveniencia que hay en disponer urgentemente de un terreno en el puerto, con destino á la instalación de un mercado de frutas y verduras.

El primer magistrado prometió ocuparse preferentemente del asunto, y por su parte el doctor Anchorena hablará también con el Ministro de Hacienda, para insistir en la entrega á la comuna, con aquel objeto, de un terreno situado en el costado Norte de la dársena Norte.

—

Días pasados nos ocupamos de las gestiones iniciadas por la Intendencia Municipal, á fin de conseguir que los productores de frutas y verduras radicados en las islas del Tigre envíen en lo sucesivo sus productos á las diversas ferias francas que se realizan en esta capital, con lo cual será evitado el intermediario y se logrará, en lo posible, abaratar los excesivos precios que hasta hoy se pagan por aquellos artículos.

Las gestiones de la Intendencia han tenido buen resultado y desde el martes próximo, muchos isleños de aquella zona enviarán directamente á las ferias, frutas y verduras que serán vendidas á precios sumamente reducidos.

El trasporte de esos artículos desde el muelle del Tigre hasta los puntos destinados para la venta, será hecho en chatas automóviles que la Municipalidad facilitará con tal fin.

La Intendencia tiene la idea también de facilitar á esos mismos productores puestos especiales en los mercados municipales, siempre que previamente se comprometan á vender sus artículos á precios acomodados que serían fijados de acuerdo con la Municipalidad.

EL ASUNTO PORRO

Resolución del Poder Ejecutivo

En acuerdo de ministros se dió solución definitiva al asunto relativo á la inversión de fondos hecha por el señor Porro di Somenzi, en su carácter de delegado del gobierno argentino á la conferencia geodésica internacional, reunida en Budapest en 1906.

En atención á un informe del ex Ministro de Justicia é Instrucción Pública, doctor Pinedo, quien dijo ser exacto que autorizó al señor Somenzi para hacer esos gastos, se resolvió aprobar la planilla de detalle formulada por el ex director del Observatorio Astronómico de La Plata, y se dispone que el Ministerio de Justicia é Instrucción Pública, reintegre á la universidad de esa ciudad la suma de pesos 8.163,93, importe de la referida planilla.

Por el mismo acuerdo se mandan entregar al señor Porro, ó á su apoderado, los sueldos que le fueron retenidos en virtud de la suspensión en los cargos que ejercía en aquella universidad.

EJERCITO Y MARINA

LOS SUELDOS DEL EJERCITO

Partida de la compañía del tren—El conscripto Rodríguez—Licenciamiento de conscriptos—Ascensos á tenientes coroneles—Tesorero habilitado del Guardia Cárceles—Ayudante de órdenes del Ministro de Guerra—Nombramientos—Encargado del polvorín de Martín García—Relevo y bajas en la armada.

Debido á la tardanza con que han sido liquidadas las planillas de sueldos del personal del ejército, con arreglo al nuevo presupuesto, están todavía impagos los haberes del mismo por Enero. Esto, como se comprenderá, ocasiona numerosos trastornos, pues la mayor parte de ese personal confiaba en que á fines del pasado mes se les liquidara sus haberes.

Lo más grave es que, según se asegura, no será posible en todo el corriente mes pagar dichos sueldos.

Respecto á los pensionistas y retirados, á los primeros se les paga en la intendencia de guerra y á los segundos, lo mismo que á los guerreros del Paraguay, posiblemente, el martes próximo, se comenzará á abonarles sus haberes.

De las pensionistas de marina, nada se dice. Es notorio que pasan actualmente por una situación angustiosa.

—Hoy, después de mediodía, partirá de Campo de Mayo para Concordia, la compañía del tren, que está al mando del capitán Navarro.

Dicha compañía lleva un efectivo de 50 hombres.

—En el día de hoy el conscripto José Rodríguez, á quien se le conmutó la pena de presidio por tiempo indeterminado por la de tres años de prisión, será pasado del 2o. de infantería, donde se hallaba detenido, á la compañía de disciplina, en la que deberá cumplir la nueva pena.

Allí estará en relativa libertad, sin esposas ni grillos, pues los que deben cumplir penas en esa compañía, son ocupados en trabajos manuales, arreglo de caminos, instalación de líneas telegráficas, etc.

—Ayer fueron licenciados de Campo de Mayo hasta hoy por la noche, alrededor de 2.000 aspirantes á oficiales de reserva y conscriptos de los últimamente incorporados.

—Ayer se dió á conocer dos decretos de ascensos á los grados de teniente coronel.

Por uno de ellos se asciende al grado inmediato superior, por antigüedad, conforme á la propuesta formulada por el tribunal de clasificaciones militares, al mayor de infantería Demetrio Márquez.

Por el otro se asciende, por elección, al grado inmediato, al mayor de artillería Pedro Uhart.

—Ha sido propuesto por el coronel Páez, jefe del guardia de cárceles, como tesorero habilitado del cuerpo, el teniente coronel retirado Carlos Espinosa.

—Por resolución de ayer del Ministerio de Guerra, se designó ayudante de órdenes del Ministro, al capitán de estado mayor Ramón Molina y al capitán Juan José Galarce.

—Se concedió un año de permiso para trasladarse á Como, Italia, al mayor Juan B. Moncalvo.

—Con fecha de ayer se hicieron los siguientes nombramientos para las reparticiones del ejército:

Subteniente de la dirección general de arsenales de guerra, al teniente 1o. equiparado, oficial de administración, Juan J. Biedma, debiendo pasar el subteniente equiparado, oficial de administración, Carlos R. Turdera, que desempeña ese puesto, á la contaduría de dicha repartición.

Hasta tanto pueda constituirse la junta de administración del 5 de artillería para proceder á la elección del oficial habilitado, nómbrase al subteniente Juan L. Solé, para que desempeñe dichas funciones.

Escribiente de la comisión de compras del arsenal principal de guerra, Federico Plate; en reemplazo de éste, al escribiente de la 2a. división (almacenes), Dionisio Meza; para la vacante que el anterior produce, al escribiente de contaduría Leandro Pérez; en reemplazo de éste, al auxiliar de la mesa de entradas Agustín Rosende; en reemplazo del anterior, al escribiente de la 2a. división (almacenes), Tomás Castro y en la vacante que éste deja, al ciudadano Alfredo Hradil.

—Fueron aprobadas las modificaciones propuestas por el estado mayor del ejército al reglamento para los ejercicios de la infantería, actualmente en vigor.

Se ordenó también, que los talleres gráficos del estado mayor impriman una cantidad de ejemplares de los mismos, para que la intendencia de guerra los reparta en el ejército.

—Por decreto hecho conocer ayer, fué nombrado oficial encargado de los polvorines de la isla de Martín García, el contador de primera clase, Domingo J. García.

—Ha sido dado de baja de la armada el piloto de la misma, Alfredo Maranessi.

—Se concedió el relevo solicitado por el teniente de navío retirado Santiago Durán, del puesto de juez de instrucción de la armada.

—Se concedió la baja y absoluta separación del servicio, á su solicitud, al cirujano de primera clase de la armada, doctor Rafael Romano.

—Como estaba anunciado, salió ayer de este puerto para los del Sur, en desempeño de una comisión, el trasporte "Azopardo".

—El "Piedrabuena" partió ayer de Punta Arenas para Ushuaia.

[illegible] que la presenció, como de sus resultados pecuniarios.

El local se hallaba repleto de público, entre el cual se hallaban M. Briand, presidente del consejo de ministros; M. Lépine, prefecto de policía, el hon. Tomás Tittoni, embajador de Italia; M. Henri Rochefort, y otras muchas personalidades parisienses y de la colectividad extranjera.

Se hallaban representados, oficialmente el general Brun, ministro de Guerra, y el vicealmirante Boué de Lapeyrere, ministro de Marina.

El total de la suma reunida en favor de M. Kirchhoffer alcanzó á más de 50.000 francos.

NOTICIAS DE VOLACION

Hazaña de M. Busson

PARIS, Febrero 11—Telegrafían de Reims, que el conocido volador M. Busson logró esta tarde vencer todas las distancias alcanzadas anteriormente en el vuelo de media hora, con pasajero.

Favorecido por la calma del aire, recorrió, en ese tiempo, una distancia de cuarenta y ocho kilómetros.

M. Busson fué muy felicitado por el notable resultado alcanzado.

PARIS, Febrero 11—Según los telegramas que se reciben de Pau, se prosiguen con actividad la serie de vuelos en que están empeñados, en aquella ciudad y sus alrededores, numerosos voladores militares y civiles, con resultados muy interesantes.

M. Morin, en el aeródromo de Pau, efectuó esta tarde el trayecto de cincuenta kilómetros en treinta y cinco minutos.

El teniente Malherbe realizó el vuelo de Pau á Lourdes y regresó, sin tocar tierra, en una hora y cinco minutos.

La distancia total recorrida fué de ochenta kilómetros.

CABALLOS MUERTOS POR LA ELECTRICIDAD

PARIS, Febrero 11—Ocurrió una serie de accidentes esta tarde, en la calle de Bagnolet, por la cual circulan los tranvías del Este Parisiense.

Esa línea está provista de conductores eléctricos subterráneos, puestos en comunicación de trecho en trecho, con el motor de los tranvías, por medio de "plots" ó chapas de contacto.

Por efecto de un corto circuito, varias de esas chapas que sólo deben hallarse electrizadas en el momento en que pase el tranvía, permanecieron activas con considerable intensidad eléctrica, constituyendo un terrible peligro para los transeuntes.

Afortunadamente, ninguna persona sufrió las descargas eléctricas á que se hallaban expuestos los que hubiesen pisado los "plots", pero once caballos que pasaron por dicha calle cayeron fulminados en pocos minutos.

Estos accidentes tuvieron literalmente aterrorizados á los habitantes de la calle, hasta que intervinieron los obreros de la compañía é hicieron cesar el peligro.

La defensa de los agentes de policía

PARIS, Febrero 11 — El prefecto de policía, M. Lépine, envió una circular á todos los comisarios de policía, para que inciten á los agentes á hacer uso de sus armas cada vez que sean agredidos por malhechores armados.

Esta circular ha sido motivada por los diversos asesinatos de agentes de policía perpetrados recientemente.

El ministro Lloyd George en viaje

PARIS, Febrero 11 — Telegrafían de Marsella que llegó á aquella ciudad, procedente de Nápoles, el ministro de Finanzas, Mr. Lloyd George, quien sigue viaje de regreso á Londres.

Circular ministerial

PARIS, Febrero 11—El ministro de Instrucción Pública, M. Faure, envió una circular á todos los rectores de liceos, con instrucciones tendientes á fomentar el desarrollo de la instrucción en dichos establecimientos.

Disturbios universitarios en Argel

PARIS, Febrero 11—Con motivo de los disturbios causados por las protestas de los estudiantes argelinos de la Facultad de Argel, contra el favoritismo de que son objeto los compañeros nacidos en la metrópoli, el ministro de Instrucción Pública dispuso que se dirija á Argel, M. Bayet, director de la enseñanza superior, quien lleva por misión investigar é informar acerca de las causas de los desórdenes.

Los documentos de Waldeck Rousseau

PARIS, Febrero 11 — "Le Matin" anuncia en su número de la fecha que á pesar de las presiones que se trata de ejercer sobre dicho diario para evitar que sean publicados los documentos de M. Waldeck Rousseau que se refieren á períodos interesantes de la política francesa, continuará su publicación como lo había anunciado anteriormente.

Agrega "L Matin" que se considera con derecho á proceder en esa forma pues en otro tiempo no solamente fué autorizado sino también alentado á efectuar esa publicación por madame Waldeck Rousseau y por M. René Waldeck Rousseau, hijo del presidente.

PARIS, Febrero 11—A pedido de madame Waldeck Rousseau, y después de llenados los requisitos judiciales del caso, un oficial de justicia se presentó esta mañana en la redacción del diario "Le Matin", para notificar, bajo la responsabilidad de madame Waldeck Rousseau, la prohibición de seguir publicando los documentos del ex presidente del consejo.

La delimitación de la Champagne

PARIS, Febrero 11—El diputado republicano radical por el departamento del Aube, M. Paul Meunier, anuncia que presentará á la Cámara un proyecto para incorporar el departamento que representa á la región delimitada oficialmente como productora del vino de Champagne.

La subsecretaría de finanzas

PARIS, Febrero 11—El ex subsecretario de Estado de finanzas, M. Lefrévre, actualmente dimisionario, conferenció esta mañana con el ministro de finanzas, M. Klotz, acerca de las condiciones en que volvería á aceptar el desempeño de dicho cargo.

Pide que sean aumentadas las atribuciones correspondientes al subsecretario de Estado de finanzas, ó en caso contrario mantendrá su dimisión.

Se asegura que en este caso, no sería reemplazado.

Accidente ferroviario

PARIS, Febrero 11 — Telegrafían de Caen que á inmediaciones de aquella ciudad se produjo el choque de un tren de mercaderías con una locomotora que efectuaba maniobras en la vía.

Cuatro de los vagones resultaron hechos pedazos, y mucha de la mercadería quedó destruída.

Las pérdidas materiales son considerables, pero felizmente no hay que lamentar desgracias personales.

Las comunicaciones permanecerán interrumpidas durante varias horas, por hallarse obstruídas las vías por los restos de los vagones destrozados.

Señales acústicas submarinas

PARIS, Febrero 11—Telegrafían de Cherburgo que se efectuó en alta mar, frente á aquel puerto, una serie de experimentos para probar la eficacia de un nuevo sistema de señales acústicas, entre buques usando el agua como medio de trasmisión.

El acorazado "Bouvines" y cuatro submarinos, provistos de campanas especiales, se pusieron en comunicación, mediante toques convenidos de antemano, y pudieron trasmitirse diversas órdenes hasta una distancia de siete millas.

El jefe de las tropas de Casablanca

PARIS, Febrero 11—Telegrafían de Marsella que llegó á aquel puerto, procedente de Melilla, el general Moinier, jefe de las tropas de operaciones en la región de Casablanca (Marruecos).

El general Moinier se dirige á esta capital, en donde conferenciará con el presidente del consejo, con M. Pichon, ministro de Relaciones Exteriores, y con el general Brun, ministro de Guerra.

Atentado contra un polvorín

PARIS, Febrero 11—Telegrafían de Tolón que durante la noche pasada, individuos que permanecen desconocidos, trataron de hacer volar con dinamita el polvorín de Sainte Anne, perteneciente á la marina.

Felizmente, su intento fracasó, y el estallido del aparato que colocaron con objeto de provocar la explosión de la enorme cantidad de pólvora acumulada en aquel polvorín, sólo tuvo por resultado causar algunos daños materiales sin importancia en los muros del edificio.

Se ha iniciado una investigación para dar con los autores de este hecho.

Contra la Exposición de 1920

PARIS, Febrero 11—Comunican de Lyon que la Cámara de Comercio de aquella ciudad, en la sesión celebrada esta tarde, votó una moción por la cual se declara contraria á la idea de celebrar en 1920 una Exposición universal en esta capital.

Elementos contra la peste bubónica

PARIS, Febrero 11—Salió para el Extremo Oriente el doctor Broquet, del Instituto Pasteur, quien se dirige á la Manchuria, para contribuir á la lucha contra la peste bubónica.

Lleva consigo numerosas cajas de suero antipestoso Haffkin.

Fallecimiento de un artista

PARIS, Febrero 11 — Se anuncia que falleció esta noche, á los 80 años de edad, el conocido pintor M. Félix Ziem, autor de telas célebres, dedicadas principalmente á los aspectos más pintorescos de Venecia.

ALEMANIA

LOS VALORES EXTRANJEROS EN ALEMANIA

Interpelación en el Reichstag

LOS TITULOS DE BUENOS AIRES

APRECIACIONES DESFAVORABLES

DECLARACION DEL MINISTRO DEL INTERIOR

BERLIN, Febrero 11—El conde von Kanitz, uno de los jefes del partido conservador, hizo hoy su anunciada interpelación al gobierno, acerca de la enorme afluencia de valores de Estados extranjeros á Alemania y el consiguiente retiro de capitales alemanes.

El diputado interpelante llamó la atención sobre los peligros que este estado de cosas entraña para la vida económica del pueblo alemán y los perjuicios directos é indirectos que está causando á la nación.

Citó, en apoyo de su tema, las medidas adoptadas hace algunos años, para valorizar el café del Brasil. Alemania había tomado participación en la realización de ese plan y empleó, para ese objeto, alrededor de trescientos millones de marcos. Pero la inversión de esa suma, lejos de favorecer al pueblo alemán, le creó nuevos cargos, pues, debido á la valorización del café de San Pablo, Alemania paga ahora, cada año, al extranjero, ochenta millones de marcos más que antes, por el café que consume.

Llamó también la atención sobre la competencia que la industria norteamericana hace á la alemana, especialmente en la América del Sur. Esa rivalidad temible hace necesario que Alemania utilice sus capitales para perfeccionar su industria y ponerla en condiciones de rivalizar con la norteamericana. El envío de capitales al extranjero es, por lo tanto, sumamente perjudicial, especialmente en los momentos actuales.

Al terminar su interpelación, el conde von Kanitz, preguntó qué clase de medidas adoptará el gobierno para contrarrestar la inundación siempre creciente del mercado alemán de valores de Estados extranjeros.

La afluencia de esos valores es tanto más lamentable cuanto que, entre ellos hay algunos de un valor muy dudoso.

Así, por ejemplo, Alemania ha tomado participación en las emisiones de los empréstitos de la provincia de Buenos Aires, aunque nadie ignora que el crédito de esa provincia es sólo artificial y se mantiene de año á año por continuas emisiones de nuevos empréstitos.

Otros varios oradores, pertenecientes á los partidos más diversos, recomendaron la creación de una oficina especial encargada de vigilar el funcionamiento de los Bancos y evitar así sorpresas ingratas en la situación financiera y monetaria del país.

Contestó al diputado interpelante el consejero Delbrueck, secretario de Estado del Interior, quien declaró que el empleo de capitales alemanes en el extranjero era á veces necesario por razones políticas.

Por otra parte, la posesión de valores extranjeros es de gran importancia para la industria nacional y como medio preparativo para una guerra.

Reconoció, sin embargo, que era necesario proceder con cierta reserva respecto de los valores extranjeros, especialmente en los momentos actuales, en vista de la proximidad de la emisión de varios importantes empréstitos internos.

La indisposición del Emperador

BERLIN, Febrero 11—Acentúase la mejoría en el estado de salud del Emperador Guillermo.

El augusto enfermo pasó una noche tranquila y no ha habido aumento en la temperatura.

Un nuevo Zeppelin para el ejército

BERLIN, Febrero 11—Anúnciase que el Ministerio de Guerra ha ordenado la construcción de un nuevo globo dirigible Zeppelin, para el ejército.

Esta resolución demuestra que es infundada la noticia de que el gobierno no tiene confianza en los globos Zeppelin.

INGLATERRA

LA CUESTION DE LA CAMARA DE LOS LORES

Proyectos de reformas

LONDRES, Febrero 11—Mientras "The Observer" asegura que varios miembros de la Cámara de los Lores presentarán en breve nuevos proyectos tendientes á reorganizar y reformar esa Cámara, el "Times" declara que los unionistas, que forman la mayoría de la Cámara alta, se opondrían á todo proyecto de esta clase.

Los órganos liberales, al comentar la noticia del "Times", dicen que los unionistas no presentarán ningún proyecto relativo á la reforma de la Cámara de los Lores, porque les es imposible ponerse de acuerdo respecto á ello y los ultraconservadores prefieren el proyecto del gobierno, que limita el derecho de veto de esa Cámara á las proposiciones de lord Lansdowne.

En todo caso, la falta de iniciativa por parte de la Cámara de los Lores en esta cuestión, justificará la creencia de los liberales, de que sus miembros no han deseado nunca introducir reformas en su organización y que las proposiciones de lord Lansdowne y de otros, tenían por objeto sólo ganar á la opinión pública y ganar tiempo.

INCENDIO EN UN ASTILLERO

PERDIDAS IMPORTANTES

LONDRES, Febrero 11—Ha estallado hoy un violento incendio en una sección de los astilleros de Cammel Lair y Cía., en Tranmere Bay.

El fuego destruyó el modelo de un nuevo "dreadnought" y el plano de otro, buque de guerra cuya construcción está ya muy adelantada. Destruyó, además, un gran edificio.

ARRESTO DE ANARQUISTAS EN TIROL

Complot contra Víctor Manuel III

LONDRES, Febrero 12 (4 a. m.)—Un telegrama recibido esta madrugada de Innsbruck, anuncia que en el Tirol fueron arrestados ayer dos anarquistas temibles.

Agrega el despacho que los detenidos están acusados de tener participación en un complot urdido contra la vida del rey Víctor Manuel. Parece que los conspiradores tienen su centro de acción en el Tirol austríaco, cerca de la frontera italiana.

FOOTBALL Y RUGBY

LONDRES, Febrero 11—Durante el día de hoy, se jugaron varios interesantes partidos de football y rugby.

El Queen's Club Oxford obtuvo una brillante victoria, derrotando á Cambridge, por tres goals contra dos. El triunfo de Oxford causó general sorpresa. Las dos universidades citadas se encuentran ahora en igualdad de condiciones para el "match" final.

En un partido de football jugado en Derby, Inglaterra derrotó á Irlanda, por tres goals contra dos. Irlanda derrotó, en cambio, á Inglaterra, por tres contra cero, en un partido de rugby jugado en Dublin. Este último partido fué presenciado por 15.000 espectadores.

He aquí los resultados de los partidos jugados hoy entre los equipos de la primera división de la liga inglesa de football:

Manchester United derrotó á Bristol, por 3 contra 1; Oldham á Middlesborough, por 2 contra 1; Preston á Tottenham Hotspur, por 2 contra cero; Liverpool á Sheffield Wednesday, por 3 contra cero; Aston Villa á Notts Forest, por 3 contra 1.

Quedaron empatados los demás partidos jugados hoy.

Reaparición del "Liberator"

LONDRES, Febrero 11 — Comunican de París, que acaba de aparecer de nuevo en esa capital la revista republicana inglesa "Liberator", cuyo director, M. Mylius, fué condenado últimamente á un año de prisión por haber insistido en la leyenda del casamiento morganático del rey Jorge con la hija de un almirante.

El nuevo número del "Liberator" publica varias cartas anónimas, las que aseguran que un sacerdote católico había casado morganáticamente en Malta, al rey Jorge, cuando era príncipe de Gales.

Partido de cricket aplazado

LONDRES, Febrero 11—Telegrafían de Melbourne que debido á la fuerte lluvia que cayó allí desde hace varios días ha sido aplazado de nuevo el partido de cricket que debía jugarse entre el equipo australiano y el sudafricano. Es probable que el partido no se juegue antes del viernes próximo.

MEXICO

EL MOVIMIENTO REVOLUCIONARIO

Alrededor de Ciudad Juárez

UTILIZACION DE LA VOLACION

NUEVA YORK, Febrero 11 — Telegrafían de El Paso (Texas), que los revolucionarios mexicanos han organizado una comisión estratégica para que dirija las operaciones, aunque los comandantes de las diferentes partidas continuarán en sus puestos.

Forman la comisión el coronel Luzzoto, Eduardo Hay, el capitán Alvarez Morales y Giuseppe Garibaldi, este último hijo del general Ricciotti.

No ha habido nuevos combates alrededor de Ciudad Juárez, debido á la densa neblina que reina en la región. Mañana llegará á Ciudad Juárez el general Navarro, con numerosos refuerzos enviados por el gobierno.

Muchos mexicanos huyen ante el avance del general Navarro y se refugian en territorio norteamericano.

Los rebeldes mandados por el general Orozco se han retirado á Flores, pues sus caballos no tienen campos de pastoreo en los alrededores de Ciudad Juárez.

Informaciones recibidas por vía de San Francisco anuncian que los revolucionarios han vuelto á ocupar á Mexicali. Los funcionarios federales de esa ciudad se refugiaron en territorio norteamericano.

NUEVA YORK, Febrero 11 — Comunican de El Paso que el volador norteamericano Hamilton hizo hoy un vuelo en aeroplano, pasando la frontera mexicana y reconociendo las fortificaciones de Ciudad Juárez.

PORTUGAL

AGITACION MONARQUISTA

Un oficial dado de baja

LISBOA, Febrero 11—El gobierno tiene conocimiento de una nueva agitación en favor del restablecimiento de la monarquía.

Ha causado gran sensación especialmente un decreto del ministerio de Guerra que da de baja al capitán Fonseca, del regimiento 10 de infantería, estacionado en Braganza. Se acusa á dicho oficial de hacer propaganda contra la república entre los soldados de su cuerpo, incitándolos á sublevarse contra el régimen imperante.

Han sido detenidos varios estudiantes de la universidad de Coimbra por haber distribuído entre sus camaradas folletos y manifiestos monarquistas.

BELGICA

ACCIDENTE EN LA EXPOSICION

Varias víctimas

BRUSELAS, Febrero 11—Esta mañana se produjo un derrumbe en la gran sala de máquinas de la sección alemana de la exposición universal que se celebra en esta capital y hay que lamentar numerosas desgracias personales.

Hasta ahora fueron extraídos de debajo de los escombros tres muertos y siete heridos.

RUSIA

LAS AGUAS JURISDICCIONALES

UNA OPINION RUSA

SAN PETERSBURGO, Febrero 11—La "Novoie Vremya", al comentar el proyecto del gobierno de extender las aguas jurisdiccionales rusas del Mar Blanco á diez millas de la costa, en vez de tres, opina que son infundadas las protestas de varias potencias contra ese proyecto.

Cree el diario citado que el límite de tres millas bastaba en las épocas anteriores, pero no ahora, en vista del mayor alcance de la artillería, pues sostiene que las aguas jurisdiccionales deben coincidir con el alcance de los cañones modernos.

Comisión de socorros á Manchuria

SAN PETERSBURGO, Febrero 11—El gobierno acaba de enviar á la Manchuria una comisión encargada de distribuir socorros entre los habitantes de los distritos afectados por la peste.

ESTADOS UNIDOS

UN DISCURSO DE ROOSEVELT

Reformas electorales

NUEVA YORK, Febrero 11—Telegrafían de Michigan que el ex presidente Roosevelt pronunció hoy allí un discurso político, en el que preconizó varias importantes reformas electorales.

Recomendó especialmente la elección de los senadores por el sufragio universal y la de presidente de la República sin la intervención de los colegios electorales.

Corrupción electoral

NUEVA YORK, Febrero 11—Comunican de Danville, estado del Illinois, que el jurado que examinó las demandas por corrupción electoral resolvió enviar ante los tribunales á doscientos trece acusados.

Se trata de fraudes cometidos en la elección de Mr. Cannon, ex presidente de la Cámara de Representantes.

TURQUIA

CRISIS PARCIAL DEL GABINETE

Renuncia del ministro del interior

CONSTANTINOPLA, Febrero 11 — Acaba de presentar su renuncia el ministro del Interior, Taluat bey, á causa de divergencias surgidas entre él y varios miembros del gabinete.

El gran visir, Makki bajá, ofreció la cartera á Halil bey, jefe de la mayoría parlamentaria; pero el personaje citado se negó á aceptarla.

La situación política es bastante difícil y se prevé la renuncia de otros varios ministros.

Naves italianas en Creta

CONSTANTINOPLA, Febrero 11—Telegrafían de la Canea, que llegaron hoy á la bahía de Suda los cruceros italianos "Pisa" y "San Marco".

Ambos buques tienen averías de importancia á consecuencia del violento temporal que los sorprendió hace pocos días.

Disturbios en Scutari

LONDRES, Febrero 11—El corresponsal del "Daily Telegraph", en Viena, telegrafía á su diario, que el gobierno otomano resolvió el envío de importantes refuerzos de tropas á Scutari, para reprimir los desórdenes que estallaron en aquella región.

CHINA

LA PESTE BUBONICA

Continúa en aumento

PEKIN, Febrero 11—Telegrafían de Harbin que la peste continúa extendiéndose en varios distritos de la Manchuria. En Asikho ocurren diariamente cuatrocientos casos y la peste ha hecho también su aparición en un suburbio de la ciudad rusa de Blagovestchensk.

El gobierno ruso ha establecido una vigilancia rigurosa á lo largo de la frontera y varios regimientos fueron movilizados para ese objeto.

HAITI

NUEVOS FUSILAMIENTOS

Fin de la revolución

PORT AU PRINCE, Febrero 11—Comunican de Cap Haitien que las autoridades de ese puerto han fusilado á otros dos jefes revolucionarios, los generales Chapuset y Michel Codio.

En vista de las protestas provocadas por los continuos fusilamientos, el presidente de la República, general Simón, prometió á los cónsules extranjeros que haría suspender las ejecuciones y que indultaría á los numerosos rebeldes que se encuentran refugiados en los consulados.

Hoy se publicó una nueva nota oficial que declara definitivamente terminada la revolución.

AUSTRIA HUNGRIA

FALLECIMIENTO DEL BARON DE ROTHSCHILD

VIENA, Febrero 11 — Acaba de fallecer el barón Alberto de Rothschild, jefe de la casa bancaria S. M. de Rothschild, de esta capital.

El difunto además de financista, era conocido como filántropo y amante de las letras y artes.

JAPON

Socorro del Mikado á médicos pobres

TOKIO, Febrero 11—El Mikado Mutsuhito acaba de donar la suma de un millón y medio de yens para los médicos pobres que abundan en el Japón.

BRASIL

LOS CASTIGOS EN LA ESCUADRA

RIO DE JANEIRO, Febrero 11—Se ordenó la prisión del coronel Marques Rocha, debido al pronunciamiento del consejo de investigación que se nombró para establecer la causa de la muerte de los soldados del batallón naval, en la isla de Cobras.

Se le ha dado por cárcel la ciudad.

—Parten mañana para San Pablo, algunos de los excursionistas norteamericanos.

—El almirante Proenca, dejará el cargo de director de la escuela naval.

—Telegrafiaron á los diarios el artículo de LA PRENSA, sobre las harinas.

Los restos de Hasslocher — El general Pando

RIO DE JANEIRO, Febrero 11 — El cadáver embalsamado del diputado Hasslocher que falleció en Italia, será embarcado el 22 en el vapor "Tomaso di Savoia".

—El ministro alemán ofreció una comida al general boliviano Pando.

Asistieron varios diplomáticos.

PERU

EL VOLADOR TENAUD

Detención de un montonero en la frontera

LIMA, Febrero 11 — El volador peruano Tenaud, se encuentra en gravísimo estado á causa del accidente que es conocido.

Se confesó y se le administraron los sacramentos.

Tiene escargnas grangresonas en el dorso, desviación de la columna vertebral y supuración en la vejiga.

Solamente con inyecciones de morfina se logra calmar los intensos dolores.

Los médicos me dijeron que el mal seguía avanzando en forma rebelde.

—Se confirma que los ecuatorianos capturaron al montonero peruano Oreste Ferro, que llevaba armas, en la frontera.

Medidas sanitarias

LIMA, Febrero 11 — Aquí se han producido numerosos casos de tifoidea lo que indujo al alcalde á adoptar enérgicas medidas para mejorar el agua potable é impedir el riego con la que no lo sea y prestar inmediata asistencia médica á los pobres.

BOLIVIA

Directores del Banco de la Nación — Diario acusado

LA PAZ, Febrero 11 — En la reunión celebrada por los accionistas del Banco de la Nación Boliviana, se nombró director-gerente al señor Heriberto Gutiérrez y vocales á los señores Andrés Ressell, Jorge Zalles y Jorge Sáenz, y suplentes Gustavo Calienius, Gerardo Velazco y A. Thompson.

—El Ministro de Justicia ordenó el enjuiciamiento del diario "La Tarde" por haber publicado un violento artículo contra el congreso.

CHILE

El ministro argentino — Los armamentos del Perú — La bandera catalana

SANTIAGO DE CHILE, Febrero 11—En la próxima semana, el ministro argentino doctor Anadón, y familia, acompañado por el señor Ramón Balmaceda, hará un viaje por las provincias australes.

—Hoy el ministro de Relaciones Exteriores se dirige á "La Serena".

—Los diarios "La Unión" y "La Mañana", publican editoriales sobre los armamentos é intenciones bélicas del Perú.

Llama la atención del gobierno, y del pueblo, á fin de evitar sorpresas.

—Los directores del centro Catalán declaran que no volverán á izar la enseña de Cataluña, como deferencia especial al gobierno de Chile.

—La empresa Howard, constructora del ferrocarril longitudinal, se ha asociado á la firma francesa Scheeder, que cuenta con grandes capitales y está vinculada á banqueros de Londres y de Berlín.

REPUBLICA ORIENTAL

LA SITUACION POLITICA

Acuartelamiento y vigilancia

CIRCULAR DEL DIRECTORIO NACIONALISTA

MONTEVIDEO, Febrero 11 — Comunican de Nico Pérez que reina un profundo malestar en esa localidad y la campaña, debido al recrudecimiento de las alarmas.

El acuartelamiento de tropas y las medidas de vigilancia adoptadas por la policía, contribuyen á aumentar la zozobra en el pueblo.

Todas las cuadrillas de obreros que trabajan en la vía del ferrocarril á Treinta y Tres, acaban de notificar al ingeniero en jefe de la compañía constructora Dickinson, que abandonan el trabajo y se retiran á Buenos Aires.

Excusado parece indicar los inmensos perjuicios que causará la determinación de esos trabajadores, que dejarán á la citada empresa imposibilitada para continuar las obras del mencionado ferrocarril.

—Comunican de Melo, que algunos nacionalistas, temiendo que se produzcan desórdenes, han salido para la frontera.

Lo que se ha dicho del coronel nacionalista Nobila, no tiene fundamento.

Desde los últimos sucesos éste permanece en el estado de Río Grande, sin que haya venido desde entonces al país.

Su colega Sánchez, se encuentra tranquilamente en su estancia.

De Nepomuceno Saravia, se sabe que está en la suya, sin propósito alguno de abandonarla.

De Ramón Saravia, se informa que se encuentra en Santa Clara.

Esta es la verdad, como es la verdad que la gente continúa alarmada, sin poder explicarse exactamente la causa.

Se asegura que en virtud de los rumores alarmantes que circulan, que han provocado gran inquietud en todo el territorio de la República, el directorio nacionalista ha dirigido una circular á las comisiones departamentales de ese partido en la cual les comunica que notifiquen á sus correligionarios que no hay ningún motivo que justifique aquellas versiones y que por lo tanto deben permanecer tranquilos.

Comunican de Minas, que la policía del departamento se encuentra entregada al espionaje, que ejercen en forma que constituye un atentado contra la libertad individual.

Se está llegando ya á extremos inconcebibles.

Parece que se quisiera provocar por todos los medios imaginables á honrados ciudadanos, con fines inconfesables.

Los domicilios de los nacionalistas Eustaquio Amilivia, Santos Fernández, y Antonio Melgar, están siendo objeto de la más tenaz persecución por parte de los pesquisas.

Se ha dado el caso de que diez agentes de policía permanezcan durante varios días ocultos en la sierra próxima, de la que salen por la noche para rondar, por las cercanías de las casas citadas.

Llevan la audacia hasta penetrar al guardapatios, escudriñando y revisando todo.

Los moradores de las casas citadas por más perjuicios que les ocasione la persecución, permanecen en silencio, porque están convencidos de la inutilidad de la protesta.

LLEGADA DEL Sr. BATLLE

Desembarco en la madrugada

MONTEVIDEO, Febrero 11—Esta noche quedó confirmada la versión que trasmití oportunamente, según la cual el señor Batlle viene en viaje de regreso en el vapor italiano "Re Vittorio", á cuyo bordo se embarcó en el puerto de Barcelona.

Dicho vapor fondeará en el lazareto de la isla de Flores, á media noche, á fin de desembarcar allí los pasajeros de tercera, y seguir luego viaje á este puerto, donde entrará en la madrugada.

Oficiosamente se dice que ha manifestado el señor Batlle y Ordóñez que no desembarcará hasta mañana á las diez; pero generalmente se cree que lo hará esta madrugada y que se trasladará directamente á su quinta de Piedras Blancas, á fin de evitar manifestaciones.

Llama la atencín y es objeto de toda clase de comentarios, la forma sigilosa en que el futuro mandatario llega al país.

MONTEVIDEO, Febrero 11 — El ministro de Guerra y varios diputados y senadores se embarcaron en el cañonero "18 de Julio", para ir á recibir al señor Batlle y Ordóñez, que probablemente desembarcará de 3 á 4 de la madrugada.

La pesca con "bou"—Clausura del período legislativo—Los ascensos de generales

MONTEVIDEO, Febrero 11 — Las empresas de pesca con "bou" se apresuran á reanudar las tareas antes de la trasmisión del mando presidencial, para dejar sentado el precedente de que pueden ejercer libremente su industria, á fin de que el nuevo gobierno no ponga trabas á ella, causa que hizo que surgiera una agitación por los pescadores de barquillas.

—Faltan sólo tres días para la clausura del actual período legislativo.

El gobierno envió á la comisión permanente el mensaje relativo al ascenso de general.

La referida comisión termina el 14 del corriente.

Los ministerios sin titulares—El proyecto de la rambla Sur

MONTEVIDEO, Febrero 11—Dice el diario oficial "El Día", que se incurre en un grave error, al designar como ministros de las respectivas carteras á los que no son sino oficiales mayores de cada oficina, encargados, accidentalmente, del despacho de los asuntos de las mismas.

A excepción, dice, del teniente general Eduardo Vázquez, que es titular de la cartera de Guerra, no hay actualmente ningún ministro dentro del gabinete, pues están simplemente atendidas las carteras, por empleados superiores de cada ministerio, encargados, provisionalmente, de despachar los asuntos, sin que tengan ninguna de las preeminencias, ni asuman responsabilidades de verdaderos ministros.

Agrega que no son siquiera ministros interinos, como viciosamente suele llamárseles, pues el decreto que les confía accidentalmente las carteras, no les da semejante carácter, ni prestan el juramento constitucional, requisito previo y solemne para el desempeño del alto cargo.

—La empresa constructora de la rambla Sur, presentó al ministerio de Obras Públicas el proyecto definitivo de aquella obra.

El edificio de la arquidiócesis—Corso de carnaval

MONTEVIDEO, Febrero 11—La arquidiócesis del Uruguay, convencida de que por algunos años más el arzobispado quedará acéfalo, debido al fracaso de las gestiones del señor Heber Jackson ante el Vaticano, ha puesto en venta el edificio de la arquidiócesis por la suma de doscientos mil pesos.

—Se realizó esta noche en la avenida Brasil hasta la rambla de los Pocitos, el primer corso de carnaval.

Concurrieron numerosos carruajes y automóviles artísticamente adornados.

La batalla de flores resultó bastante animada y la iluminación general espléndida.

La fiesta nocturna tuvo un éxito completo.

Algunos de los chalets de la avenida presentaban un aspecto fantástico.

Hasta después de media noche, reinó gran animación.

—Falleció el antiguo residente francés, señor Eduardo Goret.

LA RIOJA

PLAGAS DE LA AGRICULTURA

Desatención de las autoridades

VILLA UNION, Febrero 11 — En este departamento, como en el de Vinchina, las plagas causan grandes perjuicios á la agricultura. Al gusano que ataca á los alfalfares y malogra las cosechas de la semilla de éstos, se agrega la cúscuta, que hace desaparecer las plantas mismas de la alfalfa, dejando sin este forraje á grandes extensiones que lo contenían.

Los árboles frutales y viñedos son víctimas del gusano del cesto, que aumenta considerablemente cada día, sin que nadie lo combata, á pesar de estar declarado plaga nacional y de existir en Chilecito un comisario agrícola, con varios empleados.

La cosecha de uva y pasa tiene regular perspectiva y sería abundante, á no existir la plaga mencionada.

—Reina en el vecindario una impresión de desagrado por la conducta observada por el cura párroco de ésta.

A pesar de esto, y no obstante haber elevado su renuncia al vicario foráneo, residente en la Rioja, éste no le da el trámite correspondiente, aceptándosela y proveyendo el cargo, con lo que crea una situación violenta para el cura renunciante y los feligreses.

MENDOZA

La langosta y la Defensa Agrícola — El trasporte de vinos — Reformas en el personal de los tribunales

MENDOZA, Febrero 11 — Anuncian de La Paz que en el lugar denominado Bajos de los Sauces, ha aparecido la langosta.

Según los datos, ayer de mañana pasó una pequeña manga con rumbo de Oeste á Sur, asentándose una parte en dicho punto y emprendiendo vuelo por la tarde con rumbo al Sur.

Se hace necesario que la Defensa Agrícola cuanto antes, organice su personal en esta provincia, á fin de estar prevenidos.

—Se hace notar la falta de vagones para trasportar los vinos á las plazas de consumo.

Algunos bodegueros se quejan de que la empresa del ferrocarril Pacífico trasporta los vinos en chatas.

—La Suprema Corte, en acordada de hoy, nombró el personal de los juzgados, de acuerdo con el presupuesto que acaba de sancionarse.

En la Cámara y en el juzgado había dos secretarios, y en vez de uno de ellos se ha creado el puesto de oficial primero, que desempeñará las funciones que antes tenían los secretarios que quedan suprimidos.

TUCUMAN

PROTESTAS EN EL CENTRAL NORTE

TUCUMAN, Febrero 11—Los obreros de los talleres del ferrocarril Central Norte, lanzaron un manifiesto, protestando de los malos tratamientos de que se hace víctima al personal de esa línea é invitan á una reunión, para constituir una sociedad de resistencia.

Manifiestan los empleados de los almacenes, que no volverán á sus puestos mientras no se les dé satisfacción por los tratamientos de que han sido objeto, castigando á los autores del hecho.

Aparición de un diario radical — Los fletes de los vinos — Reproducción de un artículo de LA PRENSA.

TUCUMAN, Febrero 11—Apareció el primer número del diario radical "La Patria", con material selecto y abundante.

En sus oficinas se congregó numeroso público, que recibió con visible satisfacción los ejemplares.

El director, señor Octaviano Vera, como el cuerpo de redacción, fué objeto de felicitaciones en esa oportunidad y más tarde cuando se bebió una copa de champaña festejando el hecho.

Los radicales se manifiestan regocijados.

—En la Bolsa de Comercio se hacen gestiones para obtener que se equiparen los fletes de los vinos procedentes de Mendoza con los de San Juan, que vienen por la vía de Serrezuela, con destino á Santiago y Tucumán.

—Se critican las acusaciones que frecuentemente hacen los jueces, sin causas suficientemente justificadas.

—Los diarios reproducen el artículo de ese diario sobre la irrigación.

—Daniel Navarro se suicidó en Yerba Buena, cansado de la vida.

—Siguen con entusiasmo los trabajos preparatorios para los festejos del carnaval.

CATAMARCA

Los maestros impagos—La convocatoria á elecciones—El servicio de encomiendas.

CATAMARCA, Febrero 11—El personal docente de las escuelas provinciales se encuentra impago desde Agosto del año pasado.

—El gobierno aún no convocó al pueblo para las elecciones de Marzo.

Se cree que abriga el propósito de esperar á que falten ocho días para su realización, con objeto de que el pueblo no tenga tiempo de prepararse.

Se nota agitación en los círculos políticos.

—El comercio se queja de que las encomiendas del Oeste, dirigidas á otras provincias, vienen primero á la cabecera del 19o. distrito de correos, pues produce esta medida una demora incalificable.

SANTIAGO DEL ESTERO

El vecindario y las autoridades — Instalación de comités políticos

FRIAS, Febrero 11 — En el hotel San Martín se ofreció un banquete al director de "El Porvenir", señor Mariano Paz, por personas de significación.

La demostración obedecía á tener la oportunidad de expresarle que las autoridades locales cuentan con el auspicio popular, y que se vería con desagrado el cambio que está por producirse.

Aquí no hay ánimos exaltados; pero existe opinión consciente que no permitirá abusos con los intereses públicos.

"Sarmiento", semanario independiente que refleja los sentimientos del vecindario, censura duramente la actitud del gobernador, que en vez de acceder á una petición tan justa, se ha irritado, prometiendo echar á la calle á sus autoridades, por haber firmado un telegrama, juntamente con toda la población, para pedirle la reconsideración de un acto de gobierno considerado perjudicial para los intereses del vecindario.

—Después de llegar el diputado provincial señor Emilio Castañeda Vega quedó constituído el comité de la Unión Nacional, en el que figuran los señores Alejandro Pinges, presidente; Pedro Novellino, vice; y L. Oriorio, secretario y 15 vocales.

También quedó constituído otro comité que responde á la política del partido Nacional.

El señor Octaviano Vélez, está al frente de los trabajos de organización, y se hizo la instalación con los amigos que le responden.

El domingo próximo deben llegar de Santiago el doctor Arnedo y otros dirigentes de dicha agrupación con el objeto de activar los trabajos.

A fin de la semana entrante deben llegar dos dirigentes del partido Autonomista Nacional de Santiago, para dejar establecido otro comité.

CORDOBA

El asunto de las excepciones—La cuestión municipal

DEAN FUNES, Febrero 11 — Es aquí muy aplaudida la campaña de LA PRENSA y la enérgica actitud adoptada por el Ministro de Guerra, referentes á los abusos é injusticias que se pretendían cometer en la concesión de excepciones militares.

En este distrito se pretendía consumar varios hechos delictuosos, de la naturaleza de los que se vienen apuntando, pues con la venida del médico coincidió la llegada á ésta de algunos procuradores, que sin ambajes, ni reservas, prometían y aseguraban salvar, por determinadas sumas de dinero, á cuantos conscriptos los vieran.

La severa y justiciera actitud de la comandancia frustró, en parte, tales inicuos propósitos, pues se apresuró á tomar las medidas del caso, para reparar el mal y hacer anular varias de las falsas excepciones, que se habían concedido.

—En la política municipal se nota inusitado movimiento, debido á que varios elementos pretenden dificultar las justas y sanas aspiraciones de esta población.

Abuso policial—Un vecino maltratado

HUINCA RENANCO, Febrero 11—El señor Sebastián Rodríguez (hijo), empleado del ferrocarril al Pacífico, fué provocado por una persona, en presencia del sargento y varios vigilantes, sin que éstos intervinieran.

Luego dice que se presentó un particular, que hace las veces de oficial, é hizo formar á todas las personas que se hallaban presentes, incluso á él, para ser registradas y secuestrarles las armas que cargaran.

Al ser revisado el señor Rodríguez, dice que se hizo en una forma tan desconsiderada, que protestó.

Esto dice que fué lo bastante para ser sacado afuera de la casa en que se hallaba, insultado, groseramente por el sargento y el cabo, y amenazado con que se le daría una paliza.

El señor Rodríguez, según manifiesta, se ha dirigido en queja al jefe de policía de Córdoba, para protestar del abuso de autoridad de que ha sido víctima.

Fiestas de carnaval y romerías — Tren atrasado — Viajeros

BUCHARDO, Febrero 11 — Se celebró una reunión de vecinos con objeto de elegir la comisión que tendrá á su cargo los festejos de carnaval.

Fué designada la siguiente comisión:

Presidente, Alejandro Riva; secretario, Dardo Roldán; tesorero, Ludovico Rivero: comisario general de corso, Carlos Bonino; vocales, Augusto Pollano, A. Ebbao, G. de Baeremaecker, A. Bonome, F. Merello.

Habrá corsos y baile.

Dada la animación que reina, el próximo carnaval promete ser brillante.

En la misma reunión que se eligió la comisión de festejos de carnaval, se trató de organizar para el próximo mes de Marzo romerías populares.

Al efecto se eligió la siguiente comisión de festejos:

Presidente, Agustín Zorrilla; vice, doctor César Gallegos Moyano; tesorero, Alejandro Riva; secretario, Dardo Roldán; pro. E. Mancini; vocales, las mismas personas de la comisión de fiestas de carnaval.

—Como sucede con demasiada frecuencia, llegó ayer el tren de Buenos Aires con cuatro horas de atraso.

Estos atrasos, causan trastornos al público en general.

La dirección de ferrocarriles debe aplicar las disposiciones de la ley.

—Salieron para Buenos Aires el señor Agustín Zorrilla y para General Villegas el señor J. M. Torroba.

El ferrocarril al Pacífico

MIGUEL SALAS, Febrero 11—Con frecuencia llegan atrasados los trenes de pasajeros del ferrocarril al Pacífico.

El que debe arribar á las 6.13 a. m. á ésta, por lo regular llega con más de cuatro horas de atraso.

Lo peor es que nunca se sabe el atraso que traen los trenes.

Sería conveniente que la empresa se preocupara más de mejorar ese servicio, pues tales demoras perjudican al público.

El correo y la política — Las próximas elecciones

SANTIAGO DEL ESTERO, Febrero 11 — Se censura la actitud del jefe de la repartición de correos y telégrafos que obliga á renunciar á meritorios empleados con más de once años de servicios, por no ser adeptos á los partidos políticos imperantes, dejando en cambio á otros empleados que están en idénticas condiciones.

—El gobernador doctor Argañaraz se ausenta al campo con objeto de librarse del asedio de los postulantes á las diputaciones que vacarán en Marzo próximo.

Se cree que el actual retiro del gobernador obedece al objeto de meditar sobre los candidatos diputados y convencionales que se elegirán de acuerdo con el grupo últimamente incorporado.

ENTRE RIOS

La distribución de semillas á los agricultores — Reorganización policial.

CRESPO, Febrero 11 — Se quejan los colonos arrendatarios amargamente del hecho de que á ellos no se les facilite semilla de maíz, cuya distribución el gobierno provincial, ha ordenado.

Según me manifiesta un conocido comerciante de Ramírez, obedece la negativa á indicaciones oficiales, en cuya virtud solamente á los propietarios debe favorecerse con el suministro acordado.

Esta medida parcial da margen á críticas en toda la zona agrícola, pues no se concibe, el porqué á los propietarios, que indudablemente se encuentran en una situación más ventajosa, se les favorece con semilla gratuita, mientras que á los verdaderamente necesitados se excluya del socorro gubernativo.

Se cree que el doctor Crespo debe estar mal aconsejado.

—La anunciada reorganización policial desde ningún punto de vista satisface las conveniencias públicas en la forma anhelada, pues si bien á los comisarios se ha asignado un aumento en sueldo de 10 pesos, en cambio se han disminuído considerablemente los agentes, tal medida es contraproducente.

Destrozos del temporal—Mejoramiento de los campos—La feria rural—Las fiestas de carnaval.

VILLAGUAY, Febrero 11—(De un corresponsal viajero) — La tormenta que se desencadenó el miércoles en esta zona, causó perjuicios considerables en la población.

La mayor parte de los edificios sufrieron conmociones, volaron techos y se derrumbaron paredes, sin que se conozcan desgracias personales.

La lluvia, que con las anteriores alcanzó á 99 milímetros, viene á salvar en parte la cosecha de maíz y á la ganadería, que estaba ya á punto de perderse por falta de agua y pasto.

Los campos que por la langosta y la persistente sequía se encontraban

...más peligrosos que antes, para ... de nuevo á la sociedad.

Puntualizamos seriamente sobre el ... la responsabilidad del gobierno de Mendoza.

NOTICIAS VARIAS

Estudios geológicos y geográficos

El Ministro de Agricultura, que considera de conveniencia fomentar el desarrollo de estudios geológicos y geográficos, se dirigió á su colega de Instrucción Pública, para indicar que podía crearse una comisión especial encargada de darles unidad, la que podrá ejecutar en forma fácil, tanto la parte técnica como la administrativa y económica.

El Congreso Científico Internacional Americano se ocupó de esta materia, agrega el ministro, y sancionó un voto en el sentido de que la referida comisión fuera formada por los jefes de las siguientes reparticiones: tercera división del Estado Mayor; oficina de límites internacionales; oficinas de hidrología, dirección de vías de comunicación, de obras hidráulicas, puentes y caminos, tierras y colonias, meteorología é hidrografía.

Puerto del Rosario

La dirección de obras hidráulicas ha sometido á la aprobación de la superioridad los contratos últimamente celebrados, para el embarque de cereales y arrendamiento de galpones para el servicio de exportación é importación, por el puerto del Rosario, con las siguientes razones sociales: Ernesto Bunge y J. Born, General Mercantil Co. Ld., Henri y Wormester Ld., Gurat, Marstin y Cía., Braus, Mahor y Cía., Weil Hnos. y Cía., Hardy y Muhle Rang (representantes de Woot y Cía.), F. Materazzi y Cía., Nicholsen y Rathbone, Freitz y Cía., Ernest Tocphe Argentine Quebracho Company.

El Presidente de la República

Como lo habíamos anunciado, ayer partió para Ferrari, el Presidente de la República, en compañía de su señora esposa.

Hizo el viaje en ferrocarril.

El regreso está anunciado para el lunes por la noche, ó el martes por la mañana.

Los decretos de pagos

El Ministerio del Interior, pasó á las reparticiones de su dependencia, una circular en la que les hace saber que debe darse cumplimiento al pedido del Ministerio de Hacienda, respecto á que los decretos ú ordenes de pago no deben ser subscriptas por mayor suma de la que debe ser invertida inmediatamente.

Guardia de cárceles — Su instalación

El cuerpo guardia de cárceles será instalado en el local calle Güemes número 4343, según la última resolución adoptada por el Poder Ejecutivo.

Se espera que antes del martes próximo el Ministro de Justicia é Instrucción Pública habrá aprobado el cuadro de oficiales propuesto por el coronel Páez, y que desde ese día se inicie la concentración de los contingentes de tropa, contratados en diversas localidades del interior de la República.

Excusación de un ministro

Por razón del parentesco que lo une con el presidente de la sociedad anónima Mercado Central de Frutos, el Ministro de Hacienda se excusó de entender en un asunto de la referida sociedad.

Por decreto firmado por el Presidente de la República, fué aceptada la excusación del referido ministro y se designó para resolver el expediente al Ministro del Interior.

Instrucciones para el inmigrante

En los hoteles de inmigrantes de la República será distribuido un folleto con instrucciones para los inmigrantes que llegan al país, el cual se imprimirá en varios idiomas.

El folleto contendrá una información completa, que será la síntesis de las fuentes de trabajo que la Nación ofrece á los hombres que quieran habitar su suelo, demostrando á los huéspedes laboriosos, el camino que pueden seguir para la conquista de un bienestar futuro.

El Ministerio de Agricultura, por intermedio de nuestras legaciones y consulados en el exterior, dispondrá la distribución de ese material de propaganda.

Mensura de tierras

En decreto del mes de Octubre del año último, dispuso el Ministerio de Agricultura la mensura de las tierras fiscales que se encuentran disponibles en la República. La dirección de tierras y colonias, opinó sobre este asunto que no convenía efectuar una medición general, sin antes clasificar la tierra, según sus aptitudes, esto es, la que se puede dedicar á agricultura y la que sirve para ganadería, exclusivamente.

El Ministerio de Agricultura ha resuelto mandar mensurar, separadamente, las tierras destinadas á pastoreo y agricultura, designando los ingenieros agrónomos que sean necesarios para la clasificación de estas últimas.

Trasporte de inmigrantes

El director general de inmigración, señor Guerrico, comunicó á las empresas de trasportes marítimos, que se aplicará con todo rigor el artículo 32 del reglamento de inmigración, que se refiere á la llegada de ancianos, inútiles y enfermos.

Entiende este funcionario, que es impostergable el cumplimiento de las disposiciones en vigor, para que sólo pueda tener acceso al territorio de la República, la inmigración apta para el trabajo.

El Ministro de Agricultura

Anoche partió para Necochea el Ministro de Agricultura, donde permanecerá hasta el lunes próximo.

Remate de tierras fiscales

Por el Ministerio de Agricultura aparecerá un decreto por el cual se dispone el remate de 400 leguas de tierra fiscal en la zona de influencia del Río Negro.

Tarifas para el transporte de ganados

Se ha dirigido al Ministerio de Agricultura el ferrocarril de Buenos Aires al Pacífico, para comunicar que ha resuelto conceder el 20 por ciento de rebaja sobre las tarifas en vigor, en el viaje de regreso de las haciendas que sean trasladadas de un campo á otro con motivo de la sequía reinante.

Se aplicará esta disminución de tarifa á los transportes que se hagan desde el 1o. de Febrero al 31 de Marzo del corriente año.

Procuración del tesoro

El Ministerio de Hacienda acordó una licencia de quince días, al procurador del tesoro, doctor Vicente F. López.

Lo reemplazará durante su ausencia el subprocurador, doctor Celso R. Rojas.

Ministro argentino en Bolivia

Ayer apareció el decreto por el cual se nombra ministro plenipotenciario en Bolivia, al doctor Dardo Rocha, y secretario al doctor Marcó del Pont.

El ministro de Noruega

Es esperado á fines del corriente mes el nuevo ministro plenipotenciario de Noruega acreditado ante nuestro gobierno, barón von Scheve.

Suceso de la Prisión Nacional

El teniente coronel Federico Mauriño, ha sido nombrado juez de instrucción para hacer el sumario correspondiente en la Prisión Nacional, con motivo de la muerte de un procesado, producida en circunstancias que son del dominio público.

Departamento del Trabajo

El ministro del Interior cree que en el curso de la semana actual podrá hacerse cargo de la presidencia del Departamento del Trabajo, el doctor Julio B. Lezana, quien partió para Santa Fe, con objeto de renunciar el cargo de fiscal de estado de esa provincia.

Viaje del Ministro de Obras Públicas

Partió ayer á las 6.30 de la tarde el Ministro de Obras Públicas, señor Ramos Mejía, acompañado de su secretario privado, señor Martín Avellaneda, en viaje de inspección á las obras del gran dique de regularización del régimen del Río Negro, y á las de riego del Neuquén.

El ministro se propone estar de regreso en esta capital el próximo miércoles.

Conferencia en Bahía Blanca

Por disposición del director general de inmigración, el secretario de esa repartición, doctor Durand, dará una conferencia, en Bahía Blanca á los inmigrantes que por primera vez desembarquen en aquel puerto.

El disertante expondrá sus ideas con proyecciones luminosas, para indicar en forma precisa á los trabajadores, la enorme riqueza de los territorios del Sur.

Los embargos de sueldos

En virtud de un decreto del Ministerio de Hacienda, ha sido declarado cesante un liquidador de la administración general de impuestos internos, por haber fenecido el plazo que se le concedió para que levantara un embargo trabado en sus haberes, sin que hasta la fecha haya dado cumplimiento á lo ordenado.

M. FELIX ZIEM

† AYER EN PARIS

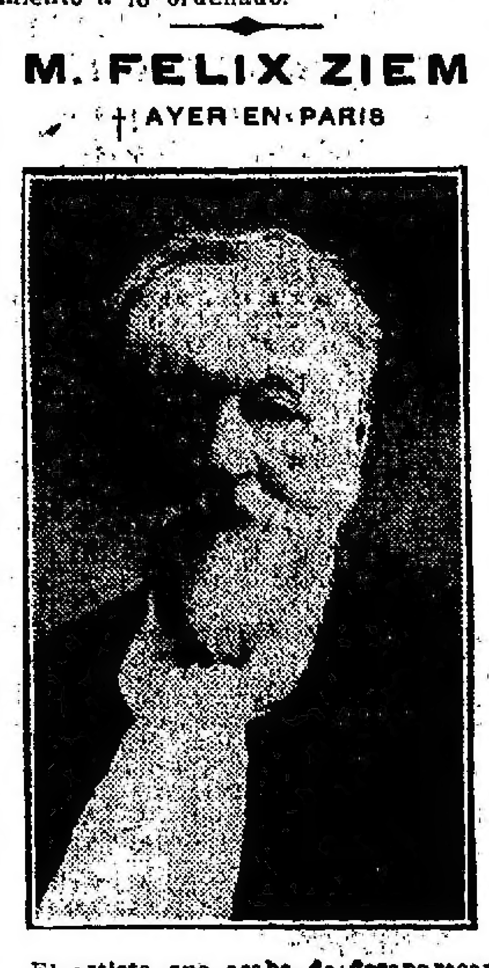

El artista que acaba de desaparecer en la capital francesa fué uno de los más activos y fecundos, á la vez que originales del siglo XIX.

Nacido en Beaune en 1821, se estrenó en el Salón de 1849 con tres telas que llamaron la atención y le dieron notoriedad inmediata: "Vista del Bósforo", "Vista de la escalera de la Villa Corsini, Roma", "Vista del gran canal de Venecia".

La luz y la arquitectura pintoresca de algunas ciudades del Oriente y de Italia hallaron un excelente intérprete en el pintor Ziem.

La naturaleza del Norte no fué tampoco impenetrable á su observación y llamaron la atención la "Tarde á orillas del Amstel, en Amsterdam"; "Cabaña en las inmediaciones de la Haya"; "Vista de Amberes" (que hoy pertenece al Estado).

Entre sus estudios históricos merecen citarse: "El Bucentauro en la ceremonia del casamiento del dux con el adriático"; "Decapitación de Carmañola en Venecia por crimen de alta traición".

Hacía varios años que no exponía obras suyas en los salones, con excepción de la exposición de 1900, en la cual pudieron contemplarse varias de ellas.

Recientemente, en 1906, los salones del ministerio de Marina se enriquecieron con una de sus telas que representaba la "Revista pasada en Tolón por M. Loubet de la escuadra italiana, desde el vapor "Lepanto".

En 1905 regaló cincuenta y cinco telas á la ciudad de París para el pequeño palacio de los Campos Elíseos, y, además, más de cien estudios, acuarelas, dibujos y cinco álbumes de esbozos y apuntes de viaje.

CARTA AUTÓGRAFA DEL PRESIDENTE FALLIÈRES

El Presidente de la República recibió ayer en audiencia especial al ministro plenipotenciario de Francia, señor Fouques du Parc, quien le hizo entrega de una carta autógrafa del presidente Fallières.

El primer magistrado francés manifiesta que recibió la carta en que el doctor Sáenz Peña le comunicaba su elección de Presidente de la República, y lo felicita.

Agrega, que las seguridades expresadas por el Presidente argentino de estrechar las cordiales relaciones tan felizmente establecidas entre los dos países, le son particularmente gratas. Ellas responden enteramente á su deseo, y el mandatario argentino puede contar con su concurso para alcanzar tan ventajoso resultado.

Aprovecha la ocasión, agrega, para ofrecerle los votos que formula por la felicidad personal del Presidente de la República y por la prosperidad de la Argentina.

El doctor Sáenz Peña manifestó al ministro de Francia su agradecimiento por los conceptos de la carta, y renovó sus propósitos de estrechamiento de las relaciones entre ambos países.

COMISION DEL CENTENARIO

Los déficits de las exposiciones

OTROS ASUNTOS

En su última reunión, la comisión del centenario trató ampliamente el asunto de los déficits de las exposiciones, de que nos hemos ocupado detenidamente.

La discusión ha sido larga y muy laboriosa, y no se ha resuelto nada definitivo al respecto, pero parece predominar la opinión de que se someta la resolución del punto al Poder Ejecutivo. Por lo pronto, el oficial mayor, señor Pearson, que actuaba por ausencia del secretario, ha sido encargado de la preparación de una planilla sintética de los déficits, y un relato sobre sus causas.

Se comentó que personas que nada tienen que ver con las cuentas de las exposiciones, y ajenas á la comisión, presionen para que se resuelva el pago inmediatamente.

Como ya lo hemos dicho, el déficit de todas las exposiciones alcanza á 1.500.000 pesos, y fué el primer propósito de la comisión y del Poder Ejecutivo dejar que el Congreso acordara créditos suplementarios para abonar esas deudas. Posiblemente y á pesar de todas las amenazas de los acreedores, éste ha de ser el temperamento final del gobierno nacional.

—Ha sido autorizada la entrega al gobierno de la provincia de Entre Ríos, de la suma que reclaman los contratistas de la escuela monumental del Paraná, por trabajos realizados.

—No se ha concedido la nueva rebaja pedida por la comisión de la exposición de arte para la venta de los cuadros sobrantes de la rifa.

LA VEGA DE MAIPU

Un informe al Ministro de Guerra

El inspector de remonta del ejército señor Fernández Berghmans, de regreso de San Martín de los Andes, territorio del Neuquén, presentó al Ministerio de Guerra un informe completo del reconocimiento que efectuó en la vega de Maipú, para lo cual fué comisionado.

Los puntos principales de dicho informe aconsejan que es indispensable obtener la vega de Maipú para el sostenimiento del ganado del regimiento 3o. de caballería de línea, y realizar cultivos para producir el forraje necesario.

Agrega que no es propicio aquel paraje para establecer una colonia agrícola, por lo cual juzga conveniente que se destine el terreno para depósito de remonta, siempre que sea atendido por la inspección correspondiente y que los cultivos se hagan dentro de ciertas condiciones, tales como el mejoramiento de las tierras, instalación de alambrados, construcción de obras de desagüe y abrigos.

En el decreto del Poder Ejecutivo de fecha 28 de Julio de 1910, se hace constar, sin embargo, que de acuerdo con un informe técnico de la dirección de tierras y colonias, aquella zona es apta para la agricultura, por lo cual se resolvió subdividirla en pequeñas fracciones, para venderla á los pobladores que la han colonizado, reservándose la cantidad de tierra indispensable para las necesidades del ejército en aquel lugar.

PADRE PASCUAL DURAN

† Ayer en Villa Devoto

Después de larga y penosa enfermedad falleció en la madrugada de ayer, en el seminario conciliar de Villa Devoto, el padre Pascual Durán, vicerrector de ese establecimiento.

Nació el padre Durán, en Manresa (España), el 8 de Junio de 1853. Ingresó en la Compañía de Jesús, siendo muy jóven aún, el 27 de Noviembre de 1868, en Toulouse (Francia), donde había instalado su noviciado la provincia de Aragón, recién expulsado de España por la revolución de Septiembre de aquel año.

En 1870, el padre Durán se trasladó á la pequeña república de Andorra, á causa de la guerra franco-alemana, y de allí volvió nuevamente á Francia, para ordenarse de sacerdote un año más tarde.

En 1876 fué enviado por la Compañía de Jesús á la República Argentina, donde ha pasado treinta y cinco años, dedicados siempre á la noble tarea de la enseñanza, en el colegio del Salvador, primero y más tarde en los seminarios de Santa Fe y Buenos Aires.

EL DIA SOCIAL

DESDE MAR DEL PLATA — Sábado 11 — (Por telégrafo) — Al almuerzo que dará mañana en el club Mar del Plata el doctor Alberto Castaño han sido invitados los señores:

Doctor Adolfo E. Dávila, doctor Enrique Basterrica, Castro Escalada, doctor Antonio Gandolfo, Ezequiel P. Paz, José Luis Cantilo, doctor Virgilio Tedín Uriburu, Alejandro J. Paz, Alejandro Ocampo, Pedro Beenedim, doctor Pedro Agote, Julio Pueyrredón, doctor Pedro O. Luro, ingeniero Carlos Agote, Juan José Idoyaga, Julio Doblas, Horacio Calderón, Carlos Dimet, José Luro, Julián Solveyra, F. Gómez Molina, Jacinto Peralta Ramos y Valiente Noailles.

Hoy fué un día espléndido y de temperatura agradable.

Los paseos al aire libre estuvieron muy concurridos.

—El señor Alfredo Demarchi dará mañana una comida para 12 personas.

—Se alojan en el París Hotel las siguientes personas:

Doctor Ricardo Rioboo y señora, Arturo Ricci y señora, Ricardo Albors, R. Escasany y familia, T. F. Murphy, A. Lang, doctor A. Cabrera, doctor Sohoo, doctor Nereo Crovetto, Wilson Rae y familia, T. Hornsby y señora, y familias de Bernasconi, Costa, Kaiser, Quaglia, Attwel Ocantos, Aníbal Z. Castiglione, Emilio Gouchon, Alberto Podestá y José B. Caneda.

—La comisión del Club Mar del Plata se reunió hoy con objeto de redactar el programa de fiestas que se efectuarán en sus salones durante los días de carnaval.

Se acordó realizar bailes de disfraz en las noches del 25 y 28 del corriente y sábado 4 de Marzo y otro en la tarde del 28 del corriente.

Se resolvió además dar dos cotillones para los niños en los días 20 y 21 del corriente.

Para los bailes de disfraz se prepararán varias mesas para "buffet", donde se servirá á la concurrencia champaña y helados.

El domingo 12 de Marzo se realizará por la noche un gran cotillón, que superará en mucho al realizado el 5 del corriente. Se distribuirán artísticos objetos y las figuras del baile serán novedosas y de muy buen gusto.

También resolvió la comisión realizar los días lunes, miércoles y viernes, á las 5 de la tarde, conciertos sinfónicos, en los cuales se incluirán números de canto por conocidos aficionados y profesionales.

Entre otras ideas, que aceptó la comisión, figura una gran fiesta nocturna en el mar y que consistirá en un desfile de las lanchas de pescadores, las que serán engalanadas é iluminadas.

Esa misma noche se quemarán en el muelle Luro fuegos de artificio del mejor gusto.

La fiesta será presenciada por las familias desde los balcones del club, que estarán á disposición de los socios.

Será, sin duda, una hermosa fiesta, llamada á dar una brillante nota en la temporada y que podrá ser presenciada por millares de personas.

—La señora María Teresa Quintana de Pearson ofreció hoy una comida en el Bristol en obsequio de las amigas de su hija María Teresa.

La señora de Pearson lucía un elegante traje de lana plateada con encajes de Venecia, cubierta de gasa negra, adornos azules, "aigrette" azul, collar y cadena de perlas.

La señorita de Pearson llevaba un vestido de gasa blanca con guías de rosas pintadas.

Rodeaban la mesa, exquisitamente adornada con grupos de hortensias celestes, además de las obsequiantes, que ocupaban el centro en los costados de la mesa, las señoritas:

Clara Demarchi, de "liberty" y gasa blanca, rosas en la bata y el peinado; Julia Dormal, de gasa celeste con bordados de porcelana del mismo color, vincha y moñono de terciopelo negro; Angélica Ocampo, de gasa celeste con flecos de cristal plateado, cinturón rosa; Raquel Aldao, de gasa color coral; Cora Fauvety, de gasa rosa pálido con bordado de perlas, vincha de perlas; María Elena Olazábal, de gasa celeste "nattier" con bordados oro viejo; María Cristina Méndez Terrero, de gasa color coral con dorado, vincha coral; María Jacinta Moreno Carabassa, de gasa celeste con cinturón rosa viejo, vincha celeste; Zulema Urdinarrain, de gasa blanca con adornos de "liberty" azul; María Elena Galíndez, de "liberty" y gasa blanca con adornos rosa, Lucía De Bruyn, de gasa celeste; María Esther Olazábal, de gasa blanca y los señores Rodolfo Lemos, Miguel Terry, Ricardo Penard, Martín Alzaga, Alfredo Demarchi, Saturnino Zemborain, Jorge Cabral, Agustín García, Carlos A. Pueyrredón, José Lucio Ocampo, Pedro Christophersen, Samuel Ortiz Basualdo, Federico Green, Rafael Vivot y Jorge Quintana.

—La señora Adela Saraza de Favier obsequió con un almuerzo en su casa á las siguientes personas: Arturo Gramajo y señora Adela Atucha, señoritas Adela Gramajo, Silvia Saavedra Lamas, Josefina Estrada, Lucía De Bruyn y señores Miguel Terry, Belisario Peró, Manuel Guiraldes y C. Estrada.

—El tren rápido que salió esta tarde de ésa, trajo 195 viajeros, entre ellos los señores Ernesto Pellegrini, Carlos Berro Madero, Federico Leloir, Antonio F. Piñero.

—Muy concurrido estuvo esta noche el hotel Victoria con motivo de ser día de moda.

Se bailó animadamente.

—Muy concurrido estuvo esta noche el comedor del club con motivo de realizarse la primera reunión de moda.

En una mesa estaban invitados por el señor Ezequiel P. Paz y su señora Celina Zaldarriaga, los señores Ricardo Granwell y su señora Elvira Pérez, Alejandro J. Paz y su señora Angélica Sastre, Alberto Casado y su señora María Arredondo.

En otra, vimos al ingeniero Carlos Agote, quien tenía como invitados á los señores Carlos Lamarca y su señora, María Esther Martínez de Hoz y Jorge Frías y su señora Matilde Ayerza.

En otra estaban, invitados por el señor Eduardo de Bary y su señora María Julia Brinkmann, el señor Florencio Martínez de Hoz y su señora María Laura Vedoya.

Otra la ocupaban los señores Juan Ocampo y su señora Isabel Zwanck y Alejandro Moreno y su señora Guillermina Gunge.

JOSEFINA MARTINEZ RUFINO DE LLOVERAS — Falleció ayer la señora Josefina Martínez Rufino de Lloveras, dama vinculada á numerosas familias de nuestra sociedad.

Las prendas de inteligencia y carácter que la adornaban le habían captado las simpatías y aprecio de todas las personas que tuvieron ocasión de cultivar su trato.

El sepelio de sus restos se efectuará mañana en el cementerio del Norte, oficiándose previamente una misa de cuerpo presente en el Pilar.

EN EL TIGRE — Este pintoresco pueblo del Norte está muy concurrido hoy y centro sin duda de hermosas fiestas.

Para la tarde se anuncian varios paseos por los riachos ó islas, después de los cuales los visitantes obsequiarán con un te en la terraza del Tigre Hotel.

Después de la comida en el Tigre Hotel se efectuará la reunión de clausura de la "kermesse" de caridad, organizada por una comisión de damas, á beneficio del hospital de la localidad.

Se han hecho varias reformas al local y se ha aumentado el número de atractivos que existían en las reuniones anteriores.

En la fiesta se rifará una riquísima pulsera de oro cincelado y brillantes.

Terminará la reunión con un baile que durará hasta la salida del tren especial que hará correr después de la fiesta la empresa ferroviaria.

IN MEMORIAM — Ayer tarde llegaron á la estación Retiro los restos del capitán Miguel J. González, que sucumbió en Mendoza durante la revolución de 1905.

En la estación esperaban sus deudos y numerosos miembros del partido Radical, entre los que figuraban representantes de todos los comités que formaron el cortejo que acompañó los restos al cementerio del Oeste.

Antes de ser depositados en la tumba hizo uso de la palabra el señor Delfor del Valle, en nombre de la dirección del partido Radical.

DEMOSTRACIONES — En el Jockey Club se realizará el miércoles próximo la comida que un grupo de amigos ofrece al doctor Eduardo Labougle con motivo de ausentarse á Europa para ocupar el cargo de secretario de la legación argentina en La Haya.

—En el Aue's Keller fué servida anoche la comida en honor del teniente coronel Carlos D. Fernández con motivo de su reciente ascenso.

DESDE FLORES — Se proyecta la realización de un baile de disfraz para la semana de carnaval, con el concurso de un grupo de conocidas familias de esta parroquia.

La organización de los trabajos ha sido iniciada por dos señores: doctor Facundo Larrosa, doctor Fernando Beade, Rodolfo Beristain, Miguel Angel Márquez, Miguel J. Larregui, Francisco B. Niño y Juan Carlos Haimes Biedma.

DESDE NECOCHEA — Sábado 11 — (Por telégrafo) — Gran éxito obtuvo el concierto realizado anoche á beneficio del hospital, organizado por la señorita Amanda Campodónico.

Tomaron parte las señoritas de Campodónico, López Cabanillas y Collins y los profesores Sagaste y D'Argenio.

—Mañana se colocará la piedra fundamental de la casa social Juventud Obrera, y en la que se tratará de fundar un club análogo al de Mar del Plata.

—Reina tiempo espléndido.

DESDE NUÑEZ — En el Club Social se efectuó anoche la comida con que los socios de esa institución despedían al señor Ernesto T. Izurieta, con motivo del pase de este funcionario de la comisaría 39a. á la sección 1a.

Ofreció la demostración el señor Pedro de la Torre, quien hizo resaltar los méritos del obsequiado como funcionario recto y digno.

Después de agradecer el obsequiado, hizo uso de la palabra en nombre del vecindario el señor Ricardo Gundín.

DESDE MORON — Sábado 11 — A una lucida reunión dió origen la velada realizada esta noche en el teatro Italia á beneficio del hospital Vecinal de ésta. Dió principio con una obra del señor Ramos Carrión, interpretada por las señoritas Enriqueta Haymes, C. Alem Vieyra, María E. Richard y los señores Aníbal Agrelo, Jorge Haymes y Juan Richard, quienes fueron muy aplaudidos.

Ejecutó después una Zamba de Moruti, en el violín, la señora Margarita Charles de Richard Benítez, Siguió á este número un preludio de Franck para piano por la señorita Cora Frogone y una cavatina de "Donizzetti" para canto por la señorita Delia M. Aparicio.

En la tercera parte se representó un juguete cómico que agradó por lo original y buen gusto.

Anotamos entre la concurrencia, á las señoras:

Ostaciana B. de Lavignolle, Teresa B. de Ziegler, Isabel D. de Ghiraldo, Tula Arana de Ossorio, Catalina V. de Villegas, Angelina M de Pissamiglio, Margarita S. de Burbieri, Julia O de Costa Arguibel, María J. de Ayerza, Lidia Becher de Frogone, Juana D de Repetto, Augusta B. de Becher, María Luisa Z. de Correa, María O. de Casbas, Carolina A. de Rodríguez, Emma P. de Cadelago, Amelia B de Sentous, B. de Peredo, Elena de Guerrico, María Albarracín de García, Elisa M de Aguilar, Lidia Rodríguez de Vincent, Carmen P. de Laborde, Mercedes V. de Lavignolle, Aída A. de Burone, Benjamina H. de Elía, Dolores G. de Haymes, Sara J de Alais, Celina W. de Dickman, Matilde G. de Noé, Adelaida G. B. de González Bonorino, Nicolasa P. de Passo.

Señoritas: Dulia Laborde, Emilia y Adela Páez, María Antonieta y María Esther Loudet, Zulema Celina Picarel, María Elisa Peluffo, Carmen Rodríguez Otero, Matilde, María Juana y María Teresa Somoza, María Isabel y Julia Lacoste, Sara, Delia y María Angélica Lazcano, Tula Villegas, Encarnación Galván, Enriqueta, Lola y Susana Haymes, Margarita y Elena Fourcade, Ana y María Esther Gianetti, Corina y Matilde de Frogone, Marta y Matilde Celorio, Ada é Ida Coghatti, Elisa y Angélica Correa, Adelaida González Bonorino, María Esther y Adela Becher, Sofía y Esther Passo, Camila Anselmo, Carmen Agrelo, Laura Peredo, María Luisa Alais, María E Bichar, Carmen Alvarez, Julia y Otilia Bianchi, Aurelia y Elvira Roccatagliata, Delia Aparicio, Blanca y Elida Albino, María G. Farías.

DESDE ALTA GRACIA — Viernes 10 — Mañana sábado por la noche se realizará un concierto en el salón del Sierras Hotel, auspiciado por la Comisión de Beneficencia en bien de los pobres, fiesta que despierta marcado interés entre las familias, anunciándose que vendrán desde la ciudad de Córdoba muchas otras.

El programa es muy interesante y consta de los siguientes números:

Sinfonía por la orquesta; "Los martes de las de Gómez", comedia de Mariano Barrando, á cargo de las señoras Jacoba Aphaval Rodríguez de Franchini y María Alzaga de Rigros, señoritas Zulema Trongé, Carmen Arriola y Lía Sabórido y señores Alfredo Rossi, Rodolfo Moyano Gacitúa, Andrés González del Solar, Rodolfo Rodríguez, Oscar González del Solar, Eduardo Trongé, Ramón Arriola, Paul Groussac y Grathan; "Cavallería rusticana", por la orquesta; "Los trasnochadores" (monólogo, por el señor Alfredo Rossi; "Adriana Lecouvreur" (canto), por la señora Josefina Allende; "Pericón nacional", bailado por artistas de la compañía.

DESDE PUENTE DEL INCA — Viernes 10 — En el hotel balneario Puente del Inca se alojan las personas siguientes:

Ministro de Austria, barón Norberto de Schmucker y señora, doctor Manuel Caries, Santiago Nocetti y señora, Rafael Torello y familia, J. Furrons y familia; doctor Pablo Torello y familia, José Ferreti y señora, presbítero L. Ayala, A. Lagache, Santiago Solari y señora, José Piaggio y señora, Gabriel Toscano y señora, doctor Ricardo Tarnassi y señora, Nordestal y familia, J. Villarino é hija, Elena Slinger é hija, María Angelo y familia, Carlos A. Mayol, L. H. Houlton y O. Bianchi.

—Para Bahía Blanca, el señor Gabriel Toscano y señora.

—Para ésa, los señores Alejandro Barón y señora, Ricardo Crespo y familia, doctor V. Kelper y señora, Francisco Yale y familia, y Larroug.

—Para San Juan, el señor Pedro Duhalde y familia.

—Diariamente se realizan excursiones á la Cumbre, al Cristo Redentor, á los Penitentes y á la laguna de los Horcones.

Ayer han realizado una magnífica excursión al Cristo Redentor en la cumbre de los Andes, las familias de los señores Francisco Torrens, Pedro Duhalde, Alejandro Barón y los señores presbítero Ayala y Dante Recondo. El viaje se realizó en diez horas, habiéndose almorzado en Las Cuevas.

DESDE ROSARIO — Sábado 11 — (Por telégrafo) — A avanzada edad falleció la señora Jacinta R. de Lavalle.

—El 15 de Mayo próximo se celebrará el enlace de la señorita Ercilia Boero con el doctor Fernando Ferrer.

—En Abril próximo será bendecido el enlace de la señorita Clodomira Larrechea con el doctor Martín Munuce.

—De ésa el señor Alberto J. Paz.

—Para Alta Gracia, las familias de los señores Ramón Ferreyra y Juan Erenú y la señora Mercedes Páez de Laborde.

DESDE SANTIAGO DE CHILE — (Por telégrafo) — Anoche el señor Julián Portela, primer secretario de la legación argentina, ofreció una comida en su residencia en honor del señor Raimundo Parravicini, su antecesor, y actualmente secretario de la legación argentina en el Brasil.

Asistieron varios diplomáticos, el secretario de la legación señor Eduardo Igarzábal y el vicecónsul de la Argentina.

—En Santiago y Valparaíso se nota la presencia de muchas familias argentinas que son objeto de generales atenciones.

—Ayer en Viña del Mar el señor Ismael Pereyra Iñíguez y señora ofrecieron un paseo campestre y un almuerzo en honor del diputado doctor Luis Agote y su señora María Robertson Lavalle.

Asistieron el ministro de Hacienda, y varios diplomáticos, señoras de la alta sociedad y varias personalidades.

Fué la nota predominante la confraternidad chileno-argentina.

CAMBIOS DE RESIDENCIA — Salidas: Para su establecimiento de Divisadero, el señor Nicanor Albarellos, su señora Antonia Guerrero y la señora Felisa C. de Guerrero y su hija.

—Ayer, para las sierras de Córdoba, el doctor N. Castellanos y su hija Josefina.

—Para Córdoba, el doctor Luis Güemes y familia.

—Para Mar del Plata, los señores Raúl Atucha, Braulio Barrientos Bejarano y Juan C. Ocampo.

Llegadas: De Saavedra, las señoras Rita Oliver de García Quirno, Zulema García Quirno de Méndez Goncalves y señores Carlos García Quirno y Ricardo Méndez Goncalves.

—De Capilla del Monte, ayer, la señora Isabel Martínez de Ceballos y la señorita María Teresa Méndez Casariego.

ENFERMOS — Es delicado el estado de la señorita María Nydia Melián Lafinur.

—Ha mejorado la señora Andreina Berardo de Pozuelo.

—Se encuentra enfermo en La Plata el señor Luis M. Doyhenard.

NECROLOGIA — A una sentida demostración de duelo dió motivo el acto del sepelio de los restos de la señora Josefa Campos de Campos, efectuado ayer en el cementerio de la Recoleta.

Antes se celebró una misa de cuerpo presente en la iglesia del Pilar, la que estuvo totalmente ocupada por conocidas familias.

—Ayer fueron inhumados en el cementerio del Norte, los restos del señor Ernesto E. Diehl.

En la iglesia del Pilar se dijo antes una misa de cuerpo presente.

NOTICIAS DE POLICIA

HOMICIDIO EN LA AVENIDA DE MAYO

Despues de un incidente en un café

DETENCION DEL AUTOR

Los numerosos transeuntes que á las 9.55 de anoche circulaban por la Avenida de Mayo, se reunieron en compacto grupo y en breves instantes en la esquina de la calle Chacabuco, sorprendidos por tres detonaciones de arma de fuego.

En ese momento, un joven de buena apariencia, que conservaba aun entre los labios un cigarrillo encendido, caía en la acera, frente al número 744, de la avenida, gravemente herido de un balazo; á pocos pasos de él se hallaba su heridor, un tipo de "bohemio", que conservaba en la mano derecha un revólver de grandes dimensiones.

Atraído por los disparos, concurrió el vigilante de la sección 2a., Apolinario Correa, que se encontraba de facción en la esquina de las calles Chacabuco y Rivadavia, y auxiliado por el cabo de servicio en la intersección de la Avenida de Mayo y calle Perú, procedió al arresto del heridor, poniéndose acto continuo en camino de la comisaría, seguidos por un numeroso grupo de pueblo que pretendía apoderarse del detenido.

A éste se le oyó murmurar, que había hecho fuego sobre el joven herido por haber sido provocado por él y otros, que desaparecieron aprovechando la confusión del primer momento.

Mientras se procedía al arresto del culpable, el herido fué trasladado en un carruaje al consultorio central de la Asistencia Pública, donde dejó de existir al practicársele la primera curación. Presentaba una herida de bala en el costado izquierdo del cuerpo, el proyectil había perforado los intestinos y quedado bajo la piel del costado derecho.

De las primeras averiguaciones realizadas por el subcomisario interino señor Condannes y el oficial inspector señor O'Kelly, resultó que el hecho había tenido origen en el café de los 36 billares, establecido en la calle Mitre, entre las de Esmeralda y Maipú.

El homicida, Abel Gutiérrez Conti, se encontraba en dicho café, cuando su aspecto llamó la atención de varios jóvenes quienes le dirigieron bromas.

El interpelado les respondió que no lo molestaran, pues tenía armas y podía ocurrir una desgracia. Entonces, el dueño ó encargado del café, previendo una cuestión, pidió á Gutiérrez que se retirara; cosa que hizo éste inmediatamente, siendo seguido, según parece, por los bromistas, quienes le habían visto el revólver y decían que se lo iban á hacer quitar por la policía.

Se deduce de lo dicho que, durante el camino, se suscitaría algún nuevo incidente, que agrió los ánimos hasta el punto de ocurrir lo que dejamos referido; y la escena fué tan rápida, que nadie sabe si los jóvenes acometieron á Gutiérrez ó éste les hizo fuego sin que mediara provocación de hecho.

Una de las tres balas disparadas rompió el cristal del escaparate de la peluquería de don Manuel Cairo, Avenida de Mayo 744.

En el primer momento la identificación de la víctima se presentó difícil, pues en las ropas no se le encontró más que dos pañuelos, un llavero, un billete de 10 pesos, cigarrillos y fósforos; pero más tarde se supo que era Enrique Debenedetti, argentino, soltero, de 21 años de edad, domiciliado con su familia, en la calle Belgrano 544. El desgraciado joven era estudiante de medicina y actualmente hacía su servicio militar en el regimiento 3 de infantería. Era hermano del ingeniero señor José Debenedetti, jefe de sección del Ministerio de Obras Públicas, y de otro ingeniero que hace algún tiempo fué víctima de un accidente ferroviario; suceso del que se ocupó extensamente LA PRENSA.

La noticia fué recibida por la familia horas después, produciendo la consternación consiguiente y siendo causa de tristísimas escenas, pues se trataba, al decir de sus deudos, de un joven apreciado, sobresaliente en sus estudios y de buenas costumbres, por lo que no ha dejado de extrañar la versión de que él fuera uno de los provocadores del incidente.

El matador, Abel Gutiérrez Conti, según informes que tenemos, es también descendiente de una buena familia de Mercedes, provincia de San Luis, pero venido á menos por causas quizás ajenas á su voluntad. Tiene 31 años de edad y es soltero.

Este hombre es conocido entre lo "bohemio" bonaerense, por sus aficiones literarias. Se dedicaba á la poesía, pero en una forma algo extravagante, lo que hacía que fuesen inaceptables sus producciones. Actualmente usaba el pelo largo y barba entera, siendo su aspecto casi el de un indigente; y en lo moral, su apariencia no es la de un sujeto bien equilibrado. Por esta causa y por su excesiva afición á rimar, tuvo que dejar un modesto empleo que desempeñaba en el juzgado civil á cargo del doctor Repetto.

El día 6 del corriente, á las 6 de la tarde, Gutiérrez entró á formar parte de los huéspedes de la fonda establecida en la calle México 600, propiedad de Manuel Pena.

Según éste, no dió muestras desde el primer día de estar en su cabal juicio, pues amenazaba á todos con el revólver que usó para matar al joven Debenedetti, y que decía que había adquirido para hacer un viaje á San Luis.

Varias veces el fondero le quitó el arma, en previsión de cualquier desgracia, especialmente una noche que amenazó á un compañero de vivienda llamado Agustín Martínez; pero otras tantas se lo volvió á entregar ante sus exigencias.

En la comisaría 2a., el auxiliar señor Cárdenas, dió comienzo al sumario de práctica, después de haber dado aviso al juez doctor Beltrán, y se espera, mediante las informaciones á recoger, comprobar si el joven Debenedetti fué efectivamente provocador de hecho ó si lo fueron los que huyeron en el primer momento, quedando también por aclarar bajo qué influjos procedió el homicida.

EN EL CABALLITO

Tentativa de homicidio y suicidio

No obstante la reserva guardada por la policía, por tratarse de un caso de suicidio, fueron conocidos ayer los detalles de un drama sangriento ocurrido el día anterior, en la casa calle Agrelo número 4157, modesta vivienda ocupada por los cónyuges José Carreoli y Carmen Magrini, italianos, de 45 años de edad y padres de dos niños.

Esta familia tenía un amigo llamado Antonio Rossetti, italiano, de 43 años de edad, y domiciliado en la calle Gurruchaga número 1417, quien mantenía estrecha relación con ella, á causa de ser su compadre.

Anteayer penetró Rossetti en la casa, y sin mediar explicación alguna, sacó un revólver y disparó un tiro sobre Carreoli, á quien hirió en el brazo izquierdo.

Cometido el delito, Rossetti llevó el arma á su sien derecha y se hizo un disparo, cayendo gravemente herido.

Avisada la policía de la sección 12a., concurrieron varios empleados y agentes, quienes hicieron trasladar á los heridos al hospital San Roque, donde poco después falleció Rossetti.

La causa generadora del trágico suceso, no existiendo antecedentes que hagan presumir otra, se supone sea un repentino ataque de demencia en Rossetti.

La policía trata de comprobar el punto.

POR CUESTIONES DE INTERESES

UNA PUÑALADA

Ayer, en el almacén calle Ambato número 99, se desarrolló un hecho sangriento, del que resultó un hombre herido gravemente de una puñalada.

En el interior del citado almacén se encontraba bebiendo Pacífico Vázquez con otras personas más.

De pronto se presentó Tomás Aguilera, con quien Vázquez, días pasados, había tenido una breve disputa por cuestión de intereses.

Aguilera, sin pronunciar palabra alguna desnudó un cuchillo, y antes de que Vázquez se percatara de ello, le infirió una feroz puñalada en el costado izquierdo del cuerpo.

La víctima, en grave estado, fué enviada al hospital San Roque, y el heridor, que en el primer momento huyó, fué detenido en su domicilio, esquina de las calles Ancaste y Atuel, por el oficial inspector Porfirio Cartia, de la sección 34a.

PENDENCIA ENTRE OBREROS

Herido de dos balazos

En la fábrica de escaleras existente en la calle Paraná 832, se produjo ayer de mañana un hecho de sangre.

Entre otros operarios trabajaban en la casa, Alfonso González y Ricardo Morales, quienes, días pasados, por asuntos del trabajo, sostuvieron un fuerte altercado.

Ayer, á las 6.45 de la mañana, entraron en el taller y reanudaron la disputa anterior, agriáronse los ánimos á tal punto, que Morales sacó un revólver Eibar de 7 milímetros é hizo dos disparos contra González, hiriéndolo en el pecho y en el cuello.

Un agente de la comisaría 15a. que sintió las detonaciones, acudió en el acto y detuvo al heridor en momentos en que pretendía huir.

La policía de la sección citada hizo trasladar á la víctima al consultorio central de la Asistencia Pública.

Los percances en el trabajo

En el costado Este del dique 3, una locomotora del molino Río de la Plata al pasar cerca de un galpón arrastró unos tablones que sobresalían y apretó con ellos, contra una estiba de bolsas, á los obreros José Huía y Juan Depancein. Estos sufrieron heridas leves en las piernas, las que les fueron curadas en la Asistencia Pública.

—Victorio Pérez, peón del molino Río de la Plata, en circunstancias en que pretendía colocar una polea, en un descuido los engranajes le apretaron la mano izquierda, fracturándole las primeras falanges.

Fué curado en la Asistencia Pública.

—La joven Adelina Zana, empleada de la fábrica de zapatillas, calle ... 1053, en circunstancias en que se hallaban trabajando en una máquina, uno de los cilindros le llevó el brazo izquierdo produciéndole una herida leve.

—En la casa en construcción calle Salcón 645, el obrero Esteban Cuña, que se encontraba trabajando sobre un andamio armado á cuatro metros de altura, cayó al pavimento y se produjo una herida leve en la cabeza.

Fué curado en el hospital Rawson.

Accidente ferroviario

En las vías del ferrocarril Central Argentino, jurisdicción de la comisaría 13a., mientras el guardaagujas Juan Belmott hacía maniobras anoche con una locomotora, cayó debajo de ésta y resultó con las piernas destrozadas.

En grave estado fué conducido al hospital Norte.

Riñas y heridos

En la quema de las basuras se produjo una cuestión entre Miguel López y Francisco Massin.

Este agredió con una cuchilla al primero, quien se defendió con un rastrillo, dando con él un golpe á su agresor en el parietal izquierdo.

Los contrincantes se encuentran detenidos en la comisaría 34a.

—En la casa de la calle Aguirre 1080, á raíz de una disputa que sostuvieron los hermanos Pascual y Alfonso Guiglione y Pedro Serriolo, se tomaron en pelea, Pascual y Alfonso fueron heridos con una cuchilla en el brazo, y pierna izquierda, respectivamente. El heridor logró fugar.

Choque de vehículos

En la esquina de las calles Zavaleta y Patagones, un carro guiado por José Martínez chocó con otro vehículo y á causa de la colisión, Martínez fué despedido del pescante.

Una de las ruedas de su carro le pasó por encima de la pierna derecha, produciéndole una herida grave en el muslo.

Fué enviado á la Asistencia Pública.

Accidentes en la vía pública

En la esquina de las calles Colorado y Pedro Mendoza, al pretender el niño Salvador Carusso descender de un coche de tranvía en movimiento, cayó al suelo y se produjo una herida en la pierna derecha.

Fué curado en la Asistencia Pública.

—En la esquina de las calles Córdoba y Andes, Guido Parra fué arrollado por un automóvil, y al caer al pavimento, se produjo una herida leve en el codo izquierdo.

—Frente al número 3388 de la calle Humberto I, un vehículo cuyo conductor logró huir, atropelló al transeunte Julio Abraham, causándole heridas leves en el rostro.

Fué curado en la Asistencia Pública.

—En la esquina de las calles Callao y Cangallo, se asustó el caballo de un sulky allí estacionado. El transeunte Fernando González fué arrollado por el vehículo y al caer al pavimento, sufrió heridas graves en el cuerpo.

Fué enviado á la Asistencia Pública.

Fallecimiento de heridos

La dirección del hospital Italiano comunicó ayer á la comisaría 11a. que había dejado de existir en ese establecimiento Pablo Bassani. Este fué víctima el día 7 del actual de un accidente, en San Andrés de Giles, provincia de Buenos Aires.

—En el hospital Juan A. Fernández falleció ayer Juan Araujo á consecuencia de las heridas graves que recibió el 20 de Noviembre último al ser arrollado por un automóvil en la esquina de la avenida Alvear y calle Arana.

Defraudación

María Junkosky, denunció en la comisaría 3a. que una mujer cuyo nombre ignora la ha hecho víctima de una defraudación, consistente en ropas y varios objetos que valúa en 1040 pesos.

Hechos diversos

En la casa de la calle San Juan número 1165, el menor José García, que se hallaba sobre una escalera, perdió el equilibrio, cayó al pavimento y se fracturó el brazo derecho.

En una ambulancia fué enviado al hospital Rawson.

—En la casa calle Carlos Calvo número 1746, Natalio Ruffo, que se hallaba parado sobre una silla, cayó al suelo y se fracturó una costilla. Fué enviado á la Asistencia Pública.

—En circunstancias en que el niño de 8 años de edad, Eduardo Cabrera, jugaba en un terreno baldío existente en la esquina de las calles Gazcón y Potosí, tropezó, cayó al suelo y se produjo una herida leve en la cabeza.

—En la calle Estados Unidos, entre los diques 1 y 2, mientras el carrero Angel Perovechio arreglaba las cadenas del carro que guiaba, uno de los caballos le aplicó una coz en el pecho.

En estado algo delicado, fué enviado á la Asistencia Pública.

—En la esquina de las calles Vieytes y Pedro Mendoza, cotaló el caballo que montaba el agente del escuadrón de seguridad Ramón Olivera. Este cayó al pavimento y se produjo heridas graves en la pierna izquierda.

La policía de la sección 32a., lo hizo trasladar á la Asistencia Pública.

Pequeño incendio

A las 9 de la mañana de ayer se declaró un incendio en una habitación de la casa calle Godoy Cruz 136.

Se dió aviso á la comisaría 33a. de la cual concurrieron el subcomisario señor Sidders, con varios vigilantes y se solicitó el auxilio del destacamento de bomberos de la sección 21a. Logróse extinguir el fuego una hora después.

Se quemó parte de la habitación, varios muebles y ropas que su dueña, Teresa Spadey de Delucía, valúa en 1000 pesos.

Pericia de un motorista

En la esquina de las calles Santa Fe y Larrea al pretender el niño de 4 años Roque Lasalle cruzar la calzada sin advertir la proximidad de un coche de tranvía, cayó al pavimento.

El motorista, Nicolás Mutile, lo recogió en el salvavidas, sin causarle más daño que el susto consiguiente.

Robos y hurtos

Lindor Sirta denunció en la comisaría 19a. que de su domicilio, calle Gelly 273, le ha sido hurtada la suma de 232 pesos.

—En la comisaría 4a. se presentó ayer don Gervasio Geri, denunciando que de su domicilio calle Estados Unidos 932 le ha sido hurtada una escopeta que valúa en 500 pesos.

—Laureano Smith denunció en la comisaría 7a. que del zaguán de la casa calle Bartolomé Mitre 2428 le hurtaron una bicicleta que valúa en 170 pesos.

Novillo bravo

En los Mataderos y en momentos en que Saverio Argeriziando pasaba por delante de un novillo, éste le dió una cornada detrás de la oreja izquierda.

El herido fué curado en la estación sanitaria de la localidad.

Del bajo fondo

En la comisaría 3a. se presentó ayer Vicenta Meliello, domiciliada en la calle Tucumán 1146, y denunció que había sido agredida por un individuo quien le infirió un tajo en la cara.

La causa de la agresión, según la víctima, fué el haberse negado á escuchar ciertas proposiciones que le hiciera el asaltante.

La policía hizo curar á la mujer en la Asistencia Pública y procura la detención del culpable.

Supuestos dementes

Se encuentra detenido en la comisaría 25a. Valentín Ludovico, por suponerse que tenga las facultades mentales alteradas.

—Por el mismo motivo fué recogido de la vía pública y conducido á la comisaría 16a., un hombre que dice llamarse José Dí...

...ayer á un ... [illegible]
—ENFERMOS—Se encuentra enferma la señorita Carlota Susini Sandoval.
—Mejorada la señora Adela Gianti de Bayeta.
—Mejorada la señorita Lola Albarracín Sarmiento.

EDUCACION

COMUNICACION SOBRE EL PRESUPUESTO ESCOLAR

Su devolución por el P. E.

La falta de comunicación del presupuesto escolar á la dirección de escuelas, motivó días pasados, la reclamación al ministro de Gobierno, de que informamos oportunamente.

El Poder Ejecutivo, considerando inconvenientes los términos empleados en dicha reclamación, dispuso que la nota fuese devuelta á la dirección de escuelas, después de un acuerdo en que tomaron parte el gobernador y sus ministros de Gobierno y Hacienda, con el fin de que viniese "en la forma que corresponde".

El doctor Vega, al concurrir ayer á su despacho, recibió la comunicación del Poder Ejecutivo, y á fin de no demorar más el pago de los sueldos atrasados del personal de su administración, dispuso que se pagasen de acuerdo con el presupuesto de 1910, sin perjuicio de las integraciones ó descuentos á que hubiese lugar cuando se comunique oficialmente y se conozca el presupuesto de la administración escolar en la contaduría de la dirección.

En cuanto á su actitud ante la devolución de su nota, el doctor Vega se ha abstenido de hacer manifestaciones, no habiendo tomado tampoco ninguna resolución oficial al respecto en el día de ayer.

El doctor Vega regresó á la capital federal por el tren de las 4.55 de la tarde.

VACUNADOR ESCOLAR

El inspector sanitario, Alberto Guridi Basorgue, ha confeccionado una serie de instrucciones sobre vacunación en las escuelas, cuyo trabajo, en forma clara y sencilla, está destinado á llevar al ánimo de los padres de familia, el convencimiento de la utilidad de la vacunación, como medio eficaz de precaverse contra la posible enfermedad de la viruela.

Estas instrucciones, que han merecido la aprobación del director general, doctor Garat, se han impreso en hoja suelta, en número de 50.000 ejemplares, y serán profusamente distribuidas en la provincia, por intermedio de las autoridades escolares.

NUEVAS ESCUELAS

El presidente del consejo nacional de educación comunicó ayer al gobernador que ha resuelto la creación de dos nuevas escuelas, una en Navarro y otra en Tandil.

ESCUELA DE PARTERAS

La dirección general de salubridad ha dispuesto que se imprima una buena cantidad de hojas sueltas con el reglamento de ingreso á la escuela de parteras, á fin de que se repartan en los pueblos de la provincia, para que las candidatas al ingreso, conozcan las condiciones que se requieren, sin necesidad de costearse á la capital de la provincia.

Las alumnas que deseen ingresar á la escuela pueden solicitar becas de cualquier municipio de la provincia, las municipalidades costearán los estudios debiendo una vez obtenido el título, ejercer la profesión, en el respectivo pueblo.

La inscripción para el ingreso estará abierta hasta el 1o. de Marzo, y las alumnas que tengan 6o. grado aprobado, rendirán un examen de ingreso sobre las siguientes materias:

Escritura al dictado, aritmética: 4 problemas de números enteros y decimales; narración de un pasaje de historia argentina, lectura razonada de trozos selectos, cálculo mental de las cuatro operaciones y nociones de geometría plana y del espacio.

Por este año solamente, se admitirán alumnas condicionales que presenten certificados de 4o. y 5o. grado de las escuelas primaria, debiendo rendir el examen de 6o. grado antes del de obstetricia.

SOCIEDADES

CLUB REPUBLICANO ESPAÑOL—Como estaba anunciado, anoche se realizó en el Club Republicano Español de esta ciudad el lunch con que la comisión directiva obsequiaba á los adherentes, conmemorando el 38 aniversario de la proclamación de la República en España.

Cuando se destapó el champagne, se pronunciaron algunos brindis, entre los que sobresalió el del presidente señor Tooytairo.

Hubo una singular concurrencia.

TRIBUNALES

SUPREMA CORTE — NOMBRAMIENTOS

La Suprema Corte ha hecho en el último acuerdo los siguientes nombramientos:

Oficial primero de la secretaría, á don Miguel A. Caro, antiguo y meritorio empleado, que desempeñaba el puesto de auxiliar y archivero de la junta del artículo 41; al señor Horacio Delfino, auxiliar de la ujiería para que reemplace al anteriormente nombrado: Rodolfo Ramírez, actual escribiente de la procuración general, para ocupar el puesto del anterior y á José Fernández, para ocupar el puesto dejado por aquél.

Todos estos puestos son llenados por ascenso, y se nombra á R. Etcheverry, para ocupar la vacante del últimamente nombrado.

Se nombraron también: en reemplazo del señor F. Risso, designado recientemente escribano inspector, se nombró secretario del juzgado del crimen del departamento del centro, á don Agustín Ubios Imás; secretario del juzgado de paz de Carmen de Areco, á don Filomeno Sánchez (hijo); secretario "ad hoc" del juzgado de paz de la sección 2a. de la capital, á Osvaldo Malter; escribiente de la cárcel de detenidos de esta ciudad á Joaquín Rodríguez Hernández, y secretario interino del juzgado de paz de Lomas de Zamora, á don Antonio Peralta Castro.

JUZGADO FEDERAL

El juez federal doctor Guido Lavalle dictó ayer sentencia en los juicios seguidos por el Banco de la Nación contra Sebastián y Salvador La Motta, Nicolás Sorto y Elvira D. Alesio, Antonio Caborco y Juan A. Díaz, Pedro Galleti y Carmen C. de Saniotti, Andrés Delminico, Francisco Benicci y Emilio Barberis, Juan Palazolo y Francisco Caccio, Francisco Martínez, Ignacio Nowinski y Juan R. de Galarreta y Carlos Castiglioni, sobre cobro de pesos.

Se concedieron cartas de ciudadanía á Agustín Como, Domingo Sciuto, Antonio Rasanova, Miguel Haro, Aquiles Montecillo Victoriano Montecillo, Antonio Mauricio, Leonidas León Juan Antonio Salgado, Juan Bizaozero, Bruno Battini, y Enrique Torres Blanco.

El doctor Guido Lavalle resolvió también el incidente promovido por el procurador fiscal en el juicio seguido por el Banco Nacional contra Pedro Basende, sobre una multa por falta de estampillas en la letra presentada para el cobro

CAMARA FEDERAL

Este tribunal, en su acuerdo de ayer, resolvió los siguientes juicios:

Larrechea Hnos. y Cía., contra Domingo Giusto Caggione, sobre reivindicación. En vista de lo informado por el secretario, se da por decaído el derecho de la parte demandada para contestar la expresión de agravios.

—Nindemberg Neil Linares, contra la sucesión de Alejo Ibáñez, por cobro de pesos, igual resolución que el anterior.

—Ferrocarril del Sud, contra don Esteban Guillardoy, sobre expropiación. Encontrándose equitativo el precio de la tierra y el de los perjuicios producidos, fijados por el inferior, se confirma con costas la sentencia.

—Pedro Belcredio y Eduardo Borgamini contra Rinaldo Mattino, sobre cobro de pesos; se declara improcedente la concesión del recurso en subsidio, y en cuanto á la estimación de los honorarios del doctor Alvarez, se la eleva á 250 pesos.

—Antonio Muñoz, recurso de hecho: en vista de no haberse hecho la reposición del sello por el recurrente, se declara abandonado el recurso y se manda devolver los antecedentes al juzgado de su procedencia.

—José Nicolás Gonzáles contra José M. Segovia, sobre cobro de pesos; se declara que la facultad del actor, para celebrar el arreglo con el demandado, no es discutible, debido á que está expresamente determinada en la escritura-poder; por lo que se confirma la sentencia del inferior.

—Pedro Lazarte, su sucesión, regulación de honorarios.

—Benito Scafati contra Francisco Comerci, sobre calumnia é injurias, se declara improcedente el recurso interpuesto.

—Pedro Pollero, incidente sobre rendición de cuentas, en la ejecución seguida por el doctor Romero y otros contra don Marco Martigena, se declara debidamente comprobadas las cuentas presentadas por el actor, como así mismo un saldo por 1.364.15.

—Compañía general de ferrocarriles Midland de Buenos Aires, contra Gregorio Robasa, sobre expropiación, regulación de honorarios.

LICENCIA

Le ha sido concedida licencia al doctor Gregorio Iriarte, juez federal de Bahía Blanca, por el término de 8 días á contar desde el 14 del corriente.

FISCALIA DE LAS CAMARAS

El fiscal de cámaras, doctor Manuel García Reynoso, se expidió ayer en el juicio seguido contra Antonio Villa, por homicidio perpetrado en la persona de Manuel Becerra, pidiendo se confirme la sentencia de primera instancia que impuso al procesado la pena de diez años de presidio.

FISCALIA DEL CRIMEN

El fiscal del crimen, doctor Frutos, se ha expedido en las siguientes causas:

Manuel Palmaz, por homicidio de José M. Daporto, en Avellaneda, pide la pena de 17 años y seis meses de presidio; Emilia S. de Milano, por hurto, en esta ciudad, siete meses y 15 días de arresto; Francisco Rocca, por disparo de arma de fuego, en San Martín, un año y seis meses de prisión; Antonio Veyga, por disparo de arma de fuego y lesiones, y Alberto Barcas, por lesiones, en Lomas de Zamora, dos años de prisión para el primero y seis meses de arresto al segundo; Domingo Aragón y Fernando Cherro, por disparo de arma de fuego y lesiones, en Avellaneda, dos años y seis meses de prisión á cada uno; Cesáreo Codonio, por lesiones, en esta ciudad, un año de arresto; Teodoro Cachica, homicidio por imprudencia, en Chascomús, dos años de prisión; Demetrio Gaitán, atentado á la autoridad y disparo de arma de fuego, en el Azul, tres años de prisión; María Ibáñez y Justina Díaz, por lesiones, en esta ciudad, un año de arresto á cada una; Francisco Pasarello, atentado á la autoridad y hurto, en esta ciudad, 10 meses de arresto; Teófilo Ayul, por hurto, en el Azul, un año de prisión; Juan López, por lesiones, en esta ciudad, seis meses de arresto; Antonio Lagos, por disparo de arma de fuego y lesiones, y Emilio Guelpas, por lesiones, en Avellaneda, dos años de prisión para el primero y nueve meses de arresto al segundo; José Formica, por hurto, en Las Conchas, dos años de prisión; Anastasio Ruiz, lesiones por culpa ó imprudencia, en esta ciudad, un mes de arresto, y Adamo Sgnadroni, por lesiones, en esta ciudad, un año de arresto.

CRONICA POLICIAL

HORRIBLE CRIMEN

Asesinato de una anciana

(Por telégrafo)

San Andrés de Giles, Febrero 11—Anoche se cometió un espantoso crimen, que tiene profundamente horrorizada á la población.

La anciana Braulia B. de Silva de 86 años, fué víctima de un salvaje atentado y luego muerta á golpes y arrastrada durante una cuadra.

El victimario daba gritos de auxilio para hacer creer que era su defensor.

La víctima vivía en un pobre rancho á cinco cuadras del centro.

La puerta fué violentada, y cuando el criminal cometió su delito arrastró el cadáver de la anciana hasta la calle, dejando su sombrero y cuchillo junto al lecho.

El criminal se llama Simón Gelves y ha tenido ya dos entradas en la policía por tentativas análogas.

EL "VIZCONDE DE LA GUADIANA"

Su captura en Pergamino

(Por telégrafo)

Pergamino, Febrero 11 — El comisario señor Benavídez, acompañado del subcomisario Ferrer, aprehendieron al célebre "Vizconde de la Guadiana", que residía desde corto tiempo en ésta, bajo el nombre de Fermín Insaurralde.

Hace poco tiempo el vizconde adquirió un bar denominado "Victoria" al cual se hacían algunas reparaciones ampliándolo para anexar un salón cinematógrafo y restaurant.

El vizconde confesó su identidad.

Hoy pretendió cobrar un documento en el Banco de la Nación, con la firma del señor Antonio Barbazán, por mil novecientos pesos.

Parece que ya ha efectuado varias operaciones. Tiene establecido un escritorio en ésa capital, en la calle Suipacha número 47.

Se sabe también que la policía de ésa, lo buscaba desde hace años, infructuosamente.

El comisario Benavídez y el subcomisario Ferrer, son objeto de numerosas felicitaciones por esta captura.

LA MUERTE DEL VENDEDOR RODRIGUEZ — UNA VERSION DEL HECHO

(Por telégrafo)

Coronel Brandsen, Febrero 11 — Con motivo de la muerte del vendedor de frutas Rodríguez, hecho acaecido en Donselaar y alrededor del cual circularon versiones contradictorias, me he dirigido á aquel punto para esclarecer el hecho.

Según los datos recogidos, la víctima, que tuvo resentimientos anteriores con el agente Betacourt, provocó á éste y al recibir la orden de arresto la desacató, armado de un rebenque, con el que le produjo varias equimosis en el rostro y diversas partes del cuerpo.

En vista de la imposibilidad de reducirlo buenamente y como peligrara su vida, el agente se vió obligado á hacer uso de su sable, trabándose entonces una verdadera lucha, la que dió por resultado la muerte de Rodríguez.

La jefatura de policía envió al comisario inspector señor Lafitte, quien se encuentra levantando el sumario correspondiente.

INCENDIO EN UN CASILLA

(Por telégrafo)

San Antonio de Areco, Febrero 11—Ayer se declaró un incendio en una casilla de hierro de propiedad del señor José Contin, que quedó completamente destruída.

No hubo desgracias personales.

SUICIDIO

(Por telégrafo)

Pergamino, Febrero 11 — Hoy apareció ahorcado el residente inglés señor Emilio Agar, quien parece haber sido persona de buena posición; pero venido á menos, pues ahora ejercía la profesión de pintor

Se le calculan 47 años de edad.

ROBO DESCUBIERTO

En virtud de una denuncia que formuló en la comisaría de la sección primera de La Plata, el vecino señor Fermín Molinari, referente á un robo de alhajas y dinero, de que fué objeto en su domicilio, el comisario Elena, que tomó intervención directa en la indagación del caso, ha dado con el autor del robo y ha hecho restituir á su dueño los objetos robados.

La policía detuvo á un menor llamado Zapata, de 16 años de edad, al servicio de la familia del señor Molinari, y cuyos malos antecedentes inspiraron sospechas de que fuera el autor del robo.

En un interrogatorio á que fué sometido, Zapata se confesó el culpable, y agregó que en ausencia del señor Molinari, se apoderó de las alhajas y de 300 pesos más, que escondió luego en la cochera de la casa.

La policía, que encontró en el sitio indicado las alhajas y el dinero, lo ha restituído á su dueño.

LA CATASTROFE DEL SUDOESTE

EFECTOS DEL CICLON EN ADOLFO ALSINA

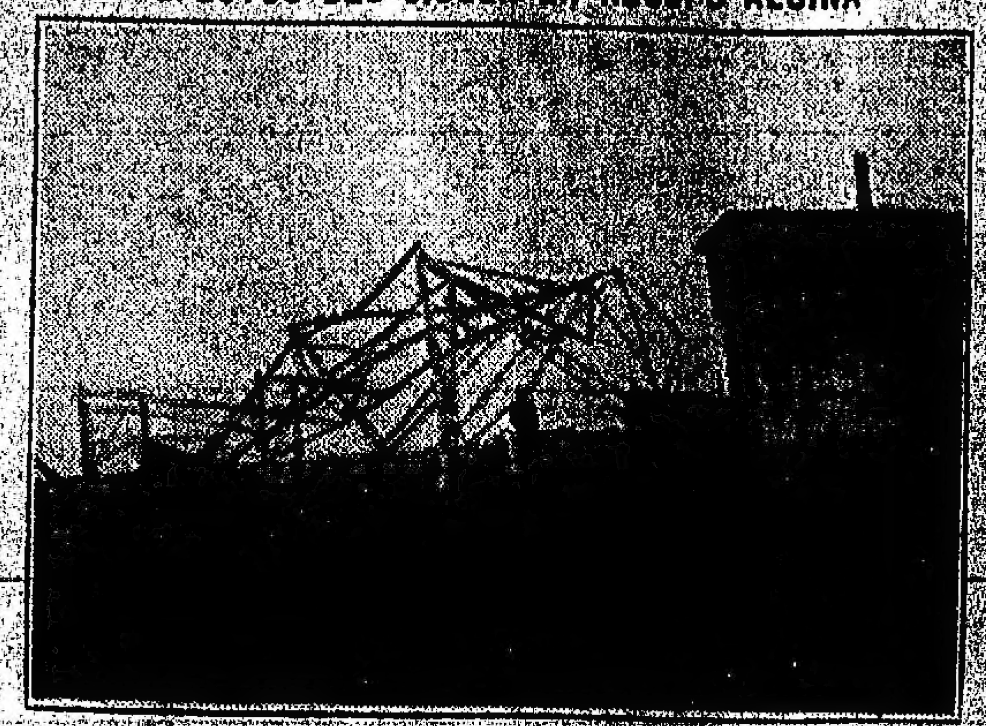

MOLINO DEL FERROCARRIL DEL SUD, QUE QUEDO SIN UNA PIEZA SANA; Y CASILLA QUE EL HURACAN ARRASTRO A 40 METROS

EDIFICIOS DESTRUIDOS EN EL ESTABLECIMIENTO DEL SR. JOSE BLANCO

FAMILIA QUE HABITABA UNA DE LAS CASAS DESTRUIDAS, VARIOS DE CUYOS MIEMBROS RESULTARON GRAVEMENTE HERIDOS

INCENDIO DE UN CAMPO

El vecino de Balcarce, don César Lite, denunció ayer en la comisaría de la localidad, que se ha producido un incendio en un campo de su propiedad, situado en ese partido, en una extensión de 1.500 hectáreas alambradas, que le fueron destruídas, como también una parva de avena de setenta mil kilos.

Según manifestó el denunciante, el fuego se inició en la vía del ferrocarril del Sud, que linda con su campo, á la altura comprendida entre los kilómetros 448 y 452, y tuvo su origen en unas chispas desprendidas de la máquina de un tren de carga que pasó de Necochea para Balcarce.

El damnificado, valúa sus pérdidas en la suma de 66.000 pesos moneda nacional.

ACCIDENTES

A las 4 de la tarde, transitaba con una jardinera por el cuartel 3o. de Coronel Suárez, el vecino don Luis Murga, en compañía de su nieto, de 6 años de edad, Eloy Belén.

A causa de un barquinazo, el niño fué despedido del vehículo, cayendo bajo una de las ruedas, que le pasó por sobre el cuerpo.

El niño, en grave estado, fué remitido al hospital de la localidad.

—En el camino general que une el partido de Zárate con Campana, el vecino de aquella localidad, don Emilio Colombo, que manejaba un charret, á causa de un barquinazo, se cayó con tan mala suerte, que las ruedas le pasaron por el cuerpo, ocasionándole la fractura de dos costillas y una pierna.

La víctima falleció momentos después.

CADAVER

En la chacra de César Newton, situada en el cuartel primero de Pellegrini, ayer por la tarde, fué encontrado junto á un parva de avena, el cadáver de un hombre en completo estado de putrefacción.

La policía comprobó después que se trataba de Pedro Yadaburun, cuya muerte, según informe del facultativo data de ocho días, habiéndosela producido por enfermedad.

IMPORTANTE CAPTURA

Por datos suministrados por la subcomisaría de investigaciones de Bahía Blanca, ha sido detenido en Río Negro el sujeto Arturo Sarbuche, por estar acusado de doble homicidio.

En Noviembre de 1910, Sarbuche, dió muerte á los hermanos Marino y Enrique Andrinello.

El hecho ocurrió en Bahía Blanca.

INFORMACIÓN TELEGRÁFICA

(DE NUESTROS CORRESPONSALES)

PEHUAJO

CONTAMINACION DE LAS AGUAS

Ensayos para resolver el problema

Pehuajó, Febrero 11—Indiscutiblemente el agua que consume la población no sólo es de mala calidad, sino que se encuentra contaminada en su mayor parte, al extremo de que la fiebre tifoidea es endémica en esta ciudad

El problema no ha sido abordado hasta ahora con el interés que requiere, por ser de trascendental importancia.

Algunos creen sino imposible, muy difícil resolverlo, en vista de los fracasos de iniciativas particulares, pues la acción oficial fué siempre negativa.

Felizmente, el comisionado del Poder Ejecutivo se preocupa en estos momentos con encomiable celo, del asunto, y al efecto ha mandado practicar perforaciones en un lugar no muy distante de esta ciudad, donde según estudios efectuados se cree que se encontrará agua de buena calidad y en cantidad suficiente para establecer un servicio de aguas corrientes.

Si, como se espera, esta tentativa da el resultado buscado, se habrá llenado la más grande necesidad de esta progresista ciudad.

NOMBRAMIENTO — VIAJEROS

Pehuajó, Febrero 11—Ha sido nombrado inspector municipal el señor Salustiano Bravo.

—Para ésa, se ausentaron el doctor José Arce, comisionado municipal, y el señor Ricardo Bustamante.

—De La Plata, regresó el señor Pompeyo Martínez Sosa.

—Salió para Mar del Plata, el señor Farquinio Zotarelli.

MERCEDES

EL PROCESO ARZA

Publicación de un camarista

Mercedes, Febrero 11— El camarista doctor Remigio Molina, ha publicado un folleto, en el que hace un estudio jurídico de la sentencia absolutoria pronunciada por el juez del crimen, doctor Pedro J. Hernández, en la célebre causa seguida contra don Segundo Arza, por homicidio de la mujer Luisa Sosa.

Como se sabe, Arza fué muerto hace pocos días, por América Alsina, de un tiro de revólver, cuando el proceso estaba en víspera de ser fallado por la Cámara criminal de este departamento, pues habían emitido ya sus votos los camaristas doctores Molina y Medina.

El autor del folleto, después de hacer un relato de los hechos y de analizar minuciosamente los fundamentos de la sentencia absolutoria de primera instancia, llega á la conclusión de que la verdadera condena la encuentra, precisamente, en los fundamentos de la absolución, y de que, de acuerdo con los artículos 505 y 506 del código de procedimientos criminales, existen presunciones gravísimas que obligan á declarar falsa y mentida la confesión de Segundo Arza, con arreglo al artículo 187 del código penal y con arreglo también al buen sentido y á la sana crítica, que no permite racionalmente aceptar el absurdo y lo imposible como la expresión de la verdad.

Negar, dice el doctor Molina, la íntima é inconmovible convicción que todas estas presunciones traen y producen en el espíritu la certeza de que Arza fué quien mató y enterró en su propia casa á Luisa Sosa, es lo mismo que pretender defenderse de los rayos del sol, cubriéndose con un cristal.

Respecto á Donato Cisneros, dice:

Criado por Arza y siendo su sirviente, en la edad de la adolescencia, el cariño, el respeto y el temor á su patrón y protector, son factores psicológicos de acción eficaz sobre el espíritu humano y mayormente cuando actúan en una inteligencia y en una moral que todavía no ha alcanzado á la plenitud de su desarrollo.

Hace otras consideraciones y dice que estos factores morales y la influencia que en los pueblos de campaña ejerce la autoridad ó el prestigio político ante el vulgo, pregonando su inmunidad ó privilegio ante la justicia del crimen, han podido influir en forma directa y eficaz en el alma de Cisneros, agasajado después del delito por Arza con dádivas y demostraciones de aprecio, para que faltara á la verdad en defensa de su patrón, cuando prestó sus primeras declaraciones.

Termina después de reconocer los encomiables esfuerzos de la defensa en la instancia, sosteniendo que Arza era autor del delito de homicidio, que por consiguiente en vez de absolverlo, merecía habérsele condenado á 20 años de presidio, según lo dispuesto por el artículo 17, capítulo 1o., inciso 1o. de la ley de reformas del código penal, y que Cisneros, en ese caso ha podido y debido ser absuelto libremente, como sirviente encubridor de su patrón homicida. Concluye con la siguiente cita: La justicia castiga cuando se le hiere, ella defiende á los que la protegen.

[illegible] ... los jueces para con los ... [illegible] ... á violar la justicia.

MONTEPIO CIVIL — INSCRIPCION ESCOLAR — CARNAVAL

Mercedes, Febrero 11—El director de la escuela complementaria, señor Armando Ferrarotti, ha resuelto acogerse á la ley de jubilación, lo que se lamenta, pues es uno de los miembros más laboriosos del magisterio local.

—El 15 del corriente comenzará el período de inscripción en las escuelas comunes.

—La comparsa Negros Unidos concurrirá mañana al club social.

—Sigue grave la señora Delia R. de Wynne.

—El doctor Arturo Ameghino ha llegado á Río de Janeiro. Así lo ha hecho saber á sus amigos de esta ciudad.

SAN PEDRO

DEFICIENCIAS DE LA ADMINISTRACION MILITAR

Fallecimiento de un conscripto

San Pedro, Febrero 11 — Falleció en San Nicolás, donde se halla el 6o. de infantería, el conscripto de este partido, Manuel Morales.

Este fallecimiento es atribuído á desidia de los jefes de aquel cuerpo, que no hicieron atender oportunamente al conscripto, que se produjo una ligera herida en un pie, de la cual provino la gangrena y con ella la muerte.

Hace notar el comentario público, por otra parte, que ese conscripto debió haber sido exceptuado, por ser hijo de madre viuda á cuyo sostén proveía.

Son muchos los que se quejan en este distrito, por la demora opuesta por la junta de excepciones de San Nicolás, para resolver los casos presentados.

LOS PAGOS DE LA DEFENSA AGRICOLA

San Pedro, Febrero 11 — La seccional de la Defensa Agrícola abonó ayer los sueldos á los empleados y peones hasta el mes de Diciembre, inclusive.

AZUL

EL DIPUTADO M. GUERNIER

Revista del ministro de guerra

Azul, Febrero 11—Los franceses é hijos de franceses de esta ciudad, ofrecieron esta noche un banquete al diputado francés, señor Guernier. Asistieron 80 comensales.

Ofreció la demostración el señor Víctor Higoud, á quien contestó el obsequiado con frases amables para la colectividad francesa y para la República Argentina.

Habló luego el señor A. Peuysegur.

M. Guernier, que permanece en esta ciudad desde hace un mes, piensa hacer en breve una gira por el interior de la República.

—Mañana es esperado el Ministro de Guerra, general Vélez, con un jefe del estado mayor, con objeto de revistar el segundo grupo de ingenieros radicado en ésta.

Se prepara una simpática demostración en honor de los huéspedes.

BAHIA BLANCA

MOVIMIENTO DEL PUERTO

Bahía Blanca, Febrero 11—Están cargando cereales, los vapores "Asunción", "Tunstall" y "Bierawa". Total de cereales cargados, 1.306 toneladas.

Cargando fardos de lana: vapor "Asunción", Total 113 toneladas.

Descargando carga general: vapores "Arlington", "Court" y "Hanseat", y velero "Mairi Bhan". Total descargado, 919 toneladas.

Salidas: vapores "Clacutta", "Elsie" y "Unión".

BRAGADO

LA OFICINA DE CORREOS — PASOS A NIVEL — CALLES ANEGADIZAS — OTRAS NOTICIAS

Bragado, Febrero 11 — Ha sido trasladada á su nuevo local la oficina de correos y telégrafos, que se encuentra ahora instalado á la altura que corresponde á esta ciudad. Sólo falta que la dirección general remita á la brevedad posible el moblaje necesario.

—Cree el vecindario que sería conveniente á sus intereses que el intendente gestionara del ferrocarril Oeste la apertura de algunas calles cerradas por sus vías actualmente, pues sólo hay un paso á nivel en la misma estación y otros dos ó tres cuadras de distancia.

Esto ocasiona serios perjuicios al vecindario y comercio, máxime cuando al otro lado de la estación se ha formado un pequeño pueblo, que necesita estar en constante comunicación con el centro.

—Una obra útil que el vecindario hace tiempo que reclama es la colocación de pasos de piedra en las bocacalles, pues hay días de lluvia en que es imposible cruzar de una acera á otra.

Se ha constituído una sociedad con el propósito de fundar una cooperativa de panadería mecánica, que empezará á funcionar en Marzo próximo.

JUNIN

PADRINAZGO PRESIDENCIAL — EVOLUCIONES DE TRENES — INTERRUPCION DEL TAFICO

Junín, Febrero 11 — Esta tarde á las seis fué bautizado en la iglesia parroquial, Roque Roselló, séptimo hijo varón del señor Gregorio Roselló, vecino de la estación Saforcada.

Fueron padrinos el presidente de la República doctor Roque Sáenz Peña, y las señoritas Cichero.

Representaba al doctor Sáenz Peña, en intendente municipal.

El presidente obsequió al ahijado con una artística medalla de oro conmemorativa del acto verificado.

—La empresa del ferrocarril Pacífico, á pesar de tener una playa á quince cuadras para evoluciones de los trenes, ocupa calles como las de Primera Junta camino obligado de la estación Roca.

Como dichas evoluciones duran largo tiempo, se aglomera un crecido número de vehículos hasta que la calle queda expédita.

Sería de desear que la empresa no obstruyera el tráfico y evitar así las protestas de los vecinos perjudicados.

OLAVARRIA

EL CONCEJO DELIBERANTE — INJUSTIFICADAS DEMORAS — PREPARATIVOS PARA EL CARNAVAL

Olavarría, Febrero 11—Se espera, por fin, que el próximo martes se reuna el concejo deliberante, cuya demora en celebrar sesión está mereciendo las censuras del vecindario.

Hay asuntos de importancia que resolver, y entre ellos la sanción de la ordenanza de impuestos y presupuesto, que debió ser sancionada antes de terminar 1910.

—Por iniciativa del vecino señor Luis Giamini, se han iniciado los trabajos para la organización del corso en el próximo carnaval. El recorrido será seguramente por la calle Vicente López, iluminada á luz eléctrica.

—Monseñor Orzali, después de visitar los establecimientos á cargo de las hermanas del Rosario, regresa esta noche á la capital.

ZARATE

ESTUDIOS FERROVIARIOS—NUEVO COMISARIO

Zárate, Febrero 11—Estuvieron esta tarde aquí varios ingenieros del ferrocarril Central Argentino. A pesar de la reserva absoluta que se guarda, se cree, según datos recogidos, que vinieron para estudiar la forma de hacer un ramal ferroviario hasta la fábrica de papel La Argentina.

Dichos señores, que regresaron por la tarde, volverán dentro de varios días.

—Se hizo cargo de su puesto el señor Eduardo A. Cerri, nombrado en reemplazo del comisario señor ... [illegible] ... informes á su respecto.

MORON

LOS RESTOS DEL CAPITAN GONZALEZ — DELEGACION DEL CLUB RADICAL

Haedo, Febrero 11 — La comisión del club Alejandro Moreno al tener conocimiento de la llegada de los restos del capitán Miguel J. González, reunida en sesión extraordinaria, resolvió concurrir en corporación á la estación Retiro para recibir los restos y enviar una corona con la siguiente dedicatoria:

"El club Alejandro Moreno de Haedo al valiente patriota capitán Miguel J. González".

Componen la delegación los siguientes señores:

Alberto Alcántara, José Jordán, Eduardo Arduenne, Juan Benvenuto, Emilio Moranchel, José Carranza, E. Dominguez, Carlos Corvera, Leopoldo Jordán, Enrique Walsh, Esteban A. Rodríguez, Raimundo Salvador, Pascual Marasso, Federico Ziccardi, Camilo Albertocchi, Antonio Vaccari, Luis Apolonio, L. Escobar, Esteban Marcobo, F. Cristiani, Carlos Tagliavini.

CAMPANA

LLEGADA DEL COMISIONADO—COMISION DE FOMENTO—NUEVO INGENIERO MUNICIPAL

Campana, Febrero 11—Hoy llegó el comisionado municipal y presidió una larga sesión de la comisión de fomento, en la que se trataron varios asuntos relacionados con la administración local.

—Se ha nombrado un nuevo ingeniero municipal, que hoy mismo dió las mensuras y delineaciones que los vecinos y constructores reclamaban.

En breve se iniciarán mejoras en las dos plazoletas denominadas de la Estación y plazoleta de la calle Ferrocarril.

LOBERIA

LA CONDENA DEL CONSCRIPTO RODRIGUEZ — IMPUESTOS AUMENTADOS—ENFERMEDADES EPIDEMICAS

Lobería, Febrero 11—Ha sido bien recibida la noticia de la conmutación de la pena impuesta al conscripto Rodríguez. Este vecindario aplaudió la actitud asumida por LA PRENSA.

—La municipalidad ha aumentado en un treinta por ciento el impuesto de alumbrado y limpieza.

El vecindario protesta, porque no se ha tenido en cuenta para ello el año crítico porque se cruza.

—Se han producido casos de fiebre tifoidea y tos convulsa.

—Ha llegado de esa capital, la señorita María Prosper.

—Partirá mañana para el mismo destino, el señor Andrés Pavón, agente de LA PRENSA.

CHACABUCO

BAILES DE SOCIEDADES—AHIJADO DEL PRESIDENTE

Chacabuco, Febrero 11—Los centros y sociedades locales darán bailes de disfraz y fantasía en las siguientes fechas:

Febrero 12, Centro Los Marinos, en el salón de la Sociedad Italiana; el 19, Orfeón Chacabuco, en el mismo salón; el 25, Club del Comercio; el 26, sociedades Española é Italiana; el 27, centro Unión Artesanos, en el salón de la Sociedad Italiana; el 28, sociedades Italiana y Española; Marzo 4, Club del Comercio y Sociedad Española; el 5, sociedades Española é Italiana.

—El 19 del corriente se efectuará el bautismo del séptimo hijo varón del señor Pedro Rodríguez. Será padrino el Presidente de la República, representado por el intendente municipal, y actuará como madrina la señora María B. de Casey, vecina de Rawson.

QUILMES

DISPOSICION COMENTADA

Quilmes, Febrero 11—Ha sido materia de comentarios, la resolución tomada por la comisión directiva de la sociedad italiana Cristóforo Colombo, que al ceder á la superiora del colegio San José el salón de fiestas para la distribución de premios de dicha escuela, le ha fijado un alquiler de 40 pesos moneda nacional, no obstante tratarse de una fiesta escolar gratuita.

GENERAL LAMADRID

QUEJAS CONTRA LA POLICIA — GRAVE DENUNCIA — EL CORRESPONSAL VIAJERO DE "LA PRENSA"

General Lamadrid, Febrero 11—Continúan las quejas de los vecinos por la actitud parcial de la policía, que, arbitrariamente, mantuvo detenido durante dos días en un calabozo, á un escrutador contrario á la fracción política que protege el comisario.

—Se ausentó para Coronel Suárez, el corresponsal viajero de LA PRENSA, señor Eliseo Lestrade.

—Dieron principio las romerías, con gran éxito.

BOLIVAR

ROMERIAS ESPAÑOLAS — COMPAÑIA TEATRAL

Bolívar, Febrero 11 — La sociedad española tiene anunciadas grandes romerías para los días 12, 13, 14 y 15 del corriente y ha contratado en esa capital una buena banda de música, gaitas, etc.

En breve llegará una compañía de opereta que actuará en el teatro de la referida corporación.

PERGAMINO

ENSANCHE DE LA OFICINA DE CORREOS

Pergamino, Febrero 11—Los diarios locales propician el ensanche de la oficina de correos de esta ciudad y el aumento del personal, por ser aquella estrecha en demasía, pues, tiene una amplitud de cuatro metros cuadrados.

PASES EN LA ARMADA

Fechas en que se harán efectivos

Dimos á conocer ayer los nombramientos y pases ordenados por el Ministerio de Marina para los comandos de buques y oficialidad de los mismos, así como para las reparticiones de ese departamento.

Hoy complementamos esa información con las fechas en que dichos jefes y oficiales se harán cargo de sus nuevos destinos.

Son ellos los siguientes:

Mañana 13, se hará cargo el capitán de fragata José D. Pereyra, del comando del crucero acorazado "Pueyrredón"; teniente de navío Carlos Gonzáles, de jefe de sección en la dirección general del servicio militar; teniente de navío Julio Prata, de jefe del detall del ministerio y del depósito del cuerpo de marinería; teniente de fragata Napoleón Moreno Saravia, de segundo comandante y director de tiro del cañonero "Patagonia"; teniente de fragata Regino de la Sota, de jefe de la sección "E" de la dirección general de armamento.

El día 14: capitán de fragata Diego C. García, de comandante del crucero acorazado "Garibaldi"; capitán de fragata Florencio Donovan, de comandante del guardacosta "Independencia"; capitán de fragata León Jaudín, de comandante del cañonero "Patagonia"; teniente de navío José C. Capanegra, de jefe de sección del arsenal del Río de la Plata; teniente de navío Juan Sancassani, de segundo comandante del crucero acorazado "Pueyrredón"; teniente de navío Manuel Fernández Oro, de comandante del destroyer "Misiones"; teniente de navío Andrés M. Laprade, de comandante del destroyer "Entre Ríos"; teniente de fragata Francisco Arnaut, de comandante del destroyer "Corrientes"; teniente de fragata Melchor Escola, de segundo comandante y director de tiro del cañonero "Rosario"; teniente de fragata Juan Bonomi, de segundo comandante y director de tiro del cañonero "Paraná".

El día 15: capitán de fragata Alfredo G. Malbrán, de director de la escuela de mecánicos; capitán de fragata Eduardo Méndez, de jefe de sección en el arsenal del Río de la Plata; capitán de fragata Horacio Ballve, de comandante del guardacostas "Libertad"; teniente de navío Ramón Herrera, de segundo comandante del crucero "9 de Julio"; teniente de fragata Julio Castañeda, de segundo comandante y director de tiro del crucero "25 de Mayo"; teniente de fragata Mario Gómez, de segundo comandante, y director de tiro del guardacostas "Independencia"; teniente de fragata Agustín Herrero, de segundo comandante y director de tiro del crucero ... [illegible]

El día 16: capitán de navío ... [illegible], de comandante del crucero acorazado "General San Martín"; capitán de fragata Vicente Oliden, de comandante del crucero acorazado "General Belgrano"; capitán de fragata Ricardo Hermelo, de comandante del crucero protegido "Patria"; capitán de fragata Arturo Celery, de jefe de sección en el arsenal de Puerto Militar; capitán de fragata Powhatan Page, de segundo comandante del crucero acorazado "General San Martín"; teniente de navío Arturo Cueto, de oficial de artillería y director de tiro del crucero acorazado "General San Martín".

El día 18: capitán de navío Ramón González Fernández, de director general de armamento; capitán de navío José Moneta, de inspector general de escuelas del personal subalterno y director ... [illegible]

El día 20: capitán de fragata Ezequiel J. Guttero, de subdirector de la Escuela Naval Militar; capitán de fragata Guillermo Mulvany, de director de la escuela de aprendices artilleros y comandante del acorazado "Almirante Brown"; teniente de fragata Hilario de Silva, de segundo jefe de la isla de Martín García.

En cuanto al relevo del comando del trasporte "1o. de Mayo", se hará apenas ese buque llegue del Sur, donde se halla en viaje á Puerto Militar.

Respecto á las entregas de comando de los buques surtos en el arsenal del Río de la Plata, se ordenó que debe hacerse con la intervención del jefe del arsenal y la de los acorazados "San Martín" y "Belgrano" con la del comandante en jefe de la división de instrucción.

LA INUNDACION EN EL NORTE

Destrozos en las vías férreas

LA AGRICULTURA PERJUDICADA

Nuestros corresponsales nos telegrafiaron ayer las siguientes noticias respecto de la inundación en el Norte de la República:

Villa Alberdi (Tucumán), Febrero 11—En toda su extensión, la línea del ferrocarril Noroeste Argentino, está inundada.

Entre los kilómetros 63 y 67 fué cortada por las aguas y en el 137, próximo á las estaciones Alto Verde y Manantial.

En la línea del ferrocarril Central Córdoba, entre Monteagudo y Simoca, con trasbordo, el tráfico se restableció ayer.

El gobierno ordenó al departamento de obras públicas que inicie los trabajos de saneamiento y desagüe de esta población.

La agricultura sufrió enormes perjuicios.

Grandes extensiones de terreno sembradas con maíz, han quedado inundadas.

Catamarca, Febrero 11—Se han recibido comunicaciones informando de que las lluvias últimas causaron desperfectos en la vía del ferrocarril de Andalgalá á Tinogasta.

Santiago del Estero, Febrero 11—Como consecuencia de los desperfectos ocasionados por la creciente del río Dulce, continúa interrumpido el tráfico del ferrocarril Central Argentino.

Se dió comienzo á la reconstrucción de los desperfectos causados en el puente.

Mañana se reune la Liga Comercial é Industrial, con objeto de definir la actitud que asumirá ante los positivos perjuicios ocasionados por la nueva rotura del puente del ferrocarril Central Argentino, que incomunica á esta ciudad con la casi totalidad de la provincia.

ADUANA DE LA CAPITAL

Irregularidades comprobadas

DEFICIENCIAS QUE HAY QUE SUBSANAR

El administrador de la aduana de la capital, señor Cayol, realizó ayer una gira de inspección por las dependencias del puerto, acompañado del jefe del resguardo, señor Igarzábal.

Los visitantes observaron muchas deficiencias, que serán subsanadas cuanto antes, especialmente en lo referente al desembarco de equipajes en el destacamento de la dársena Sur.

En efecto; á la llegada de los vapores de Montevideo, aparecen numerosos changadores, los cuales, por negligencia del personal de la prefectura de puertos, arrebatan al viajero que llega sus equipajes, cobrándole sumas que no corresponde al trabajo, aparte de que se trata de un servicio que es completamente gratuito y que sólo debe estar á cargo de los peones que tiene allí la aduana de la capital.

El señor Cayol, para cortar esos abusos, dispuso que á la llegada de los vapores de la vecina orilla, una vez formalizada su entrada, suba á él un empleado encargado del desembarque de los equipajes, y anuncie á los viajeros que ese servicio es completamente gratuito.

Además, observó el señor Cayol, otras deficiencias en esos servicios, que se encuentra dispuesto á corregir.

Siguiendo su gira el administrador de la aduana, pasó á la oficina de muestras y encomiendas, donde también notó irregularidades que arreglar, como la de que un empleado de esa oficina ejerciera las funciones de vista, sin estar autorizado para ello.

Otras de las disposiciones adoptadas por el señor Cayol, es la habilitación completa de los depósitos fiscales A y B, situados en la parte Este del dique número 2, á donde serán destinadas todas las lanchas que reciban carga de los vapores girados en los distintos diques, y que hoy deben andar de un punto á otro para descargar, ocurriendo, en muchos casos, que la carga de un vapor sale fraccionada de tal modo, que una parte de ella queda en un depósito, otra en secciones distintas y el resto en parajes donde no corresponde.

Esta medida beneficiará grandemente al comercio, pues le evitará mayores gastos, y á la renta, desde que permite con mayor facilidad la fiscalización de las mercaderías.

EN LAS EXPOSICIONES

Industrial

Hoy es el último domingo que permanecerá abierta esta exposición, pues, como se sabe, el 15 será clausurada. No se realizará en esta fecha ningún acto importante, como era el propósito de la comisión, debido á que las reclamaciones de expositores han dado mucha tarea al jurado superior y también por no estar aún las medallas ni los diplomas que deben darse por premios.

El jurado superior á que hacemos referencia, se reunirá el lunes, á las 4 de la tarde, en el local de la Unión Industrial Argentina, Defensa 435, bajo la presidencia del doctor Joaquín de Anchorena, vicepresidente de la comisión nacional del centenario.

Forman este jurado los señores:

Senador Brígido Terán, diputados Ramón J. Cárcano y Francisco Moreno, doctor Francisco P. Lavalle, Agustín Klappenbach, doctor Ernesto Pellegrini, doctor David Peña, Ernesto Claros, S. E. Barabino, F. Pasculli, H. M. Levillier, Alberto Talana, C. D. Girola, Luis Maurel, J. Durán, Luis Balbiens, Prudencio Mousson, Max Hagermann, E. Shaberi, Enrique Domínguez, N. Ramayón, Alejandro Gancedo, Juan S. Peluffo, Emilio Limendoux, Luis Bianchi, Pablo Comi, Camilo Leonardi, M. Antonini.

Pabellones de España

Se ha preparado para hoy un buen programa de fiestas. Por la tarde trabajarán en el estadio todos los artistas que hasta la fecha han sido más aplaudidos por el público que concurre á los pabellones.

El teatro funcionará con sus mejores elementos, de tarde y de noche, y en la caseta andaluza, habrá, como siempre, bailes y cantos.

[illegible] (Central), Messidor, Quer-[illegible], Frivolitana, Milagro, Ra-[illegible], Saint Emilion.

Premio "Zaragatero", 2.000 metros.—Antipirina, Mohicán, Guimoña, Lady of the Hills, Gorali, Mendelssohn, Turrón, Chamfleury.

Premio "Pietermaritzburg", 3.000 metros.—Doliman, Cara Mía, Sandwich, Pinoral, Aeroplano, Andalgalá, Boucicort, La Bellincioni, Holder Boy II, de Noviembre, Holbom, Telaraña, Gin, Clérica, Paso de los Andes, Manchester, Forastero, Cachivache II.

Premio "Amsterdam", 1.600 metros.—Saavedra, Mirlo, Cara Mía, Cascabel, Marmit, Proserpine, La Bellincioni, Gasmoña, Severina, Guerrilla, Cubana II, Voluptuosa, Aspero.

Premio "Pioneer", 3.000 metros.—Muncaster, Foggy, Fósforo, Bacillus, Esbelta, Camoena, Ossian, Turrón, César Borgia, Richepin, Don Roso.

COMPETIDORES Y MONTAS

He aquí la nómina de los competidores y montas en la reunión de hoy:

Premio "Saavedra", 1.400 metros. A las 2 p. m. Animales de 3 años, perdedores. Peso: 57 y 55 kilos—Auteuil, dudoso; Bayard, Ramón Garrido; San Quintín II, Juan Insaurralde; Bolero II, dudoso; Temerario, Alfonso Davino; Odómetro, aprendiz Rafael Gutiérrez; Inválido, Gumersindo Morales; Tejedor, Raimundo Rivero; Pas d'Or, Domingo Torterolo; Carl Bruce, Benjamín Díaz; Botzaris, Medardo Bonilla; Ayesha, aprendiz Ignacio Ruibal; Michirunga, quizá un corredor aprendiz; Diletta, Enrique Saavedra; Bombay, Juan Fernández; Cow Girl, David Englander ó P. Claverín.

Premio "Ercilia", 800 metros. A las 3.30 p. m. Potrancas no ganadoras. Peso: 54 kilos—La Pauler, Santiago Gómez; Mme. Butterfly, David Englander; Economy, Esteban Rodríguez; Diablura, dudosa; Sorrentina, Gumersindo Morales; Florencia II, Carlos Bustos; Totorita, Benjamín Díaz; Salamera, Domingo Torterolo; Tiroleza, Aurelio Baistroqui.

Premio "Azcuénaga", 800 metros. A las 4 p. m. Potrillos no ganadores. Peso: 54 kilos. Rigo, no corre; Boy Gin, David Englander; Masón'co, Enrique Saavedra; Pilatus, X. X.; Bonzo, Natalio Benegas; Monoplano, Aurelio Baistroqui; Lawn Tennis, José Quintana; Chichón, Ramón Garrido; Brulete, Santiago Gómez; Chirú, Juan Fernández; Sísifo, dudoso; Serantes, Roberto Mauro; Viento en Popa, Carlos Bustos.

Premio "Cubana", 2.000 metros. A las 4.30 p. m.—Fulmen 55, no corre; Fleet 53, Domingo Torterolo; Flecha 52 (deberá cargar 54), dudosa; Follet 52, David Englander; Antipirina 52, Francisco Arcuri; Nápoli 52, Gumersindo Morales; Fabiola 51, no corre; Clochette 51, Roque Romanello; Tadeo 50, Aurelio Baistroqui; Bichito 48, Tomás Grigera; Manolita 48, X. X.; Dunravan 46, Juan Fernández; Lady Hampton 46, Argentino Gigena; Lady of the Hills, Camilo L. Fernández.

Premio "Jardy", 1.600 metros. A las 5 p. m.—Emilunga 62, Alberto Irusta; Aspero 61, Enrique Saavedra; Leoncio 59, Benito Sánchez; Tímido 55, Francisco Liceri; Cubana II 55, Daniel Cardoso; Colbert 54 quizá Juan Fernández; Dañina 52, Domingo Torterolo; Divisadero 51, X. X.; Victoriosa 48, Aurelio Baistroqui.

Premio "Moreno", 2.500 metros. A las 5.30 p. m.—Don Roso 62, Juan Insaurralde; Foggy 59, Gabriel Torterolo; Old Chap 55, J. Carelli ó P. Claverín; Esbelta 53, Francisco Arcuri; Muncaster 50, Ramón Sánchez; Turrón 44, Camilo L. Fernández; Roi Fou 40, aprendiz Carmelo Fernández.

Premio "Alberti", 1.400 metros. A las 6 p. m.—Simonbach 54, Medardo Bonilla; Miss Norfolk 53, Raimundo Rivero; Cara Mía 52, Julián Roncales; Sandwich 51, Ramón Sánchez; Aeroplano 50, David Englander; Guerrilla 49, Roberto Mauro; Crucifix 49, Domingo Torterolo; Voluptuosa 46, Aurelio Baistroqui; Paso de los Andes 43, Camilo L. Fernández; Incas 47, E. Zamit; Batam 47, Francisco Arcuri.

VARIAS NOTICIAS

Procedencia de los vencedores en la reunión de ayer en Belgrano:

"Fabio, haras "El Carmen"; Centella, "Henry Harkins"; Liropeya, "Viejo"; Meritorio, establecimiento del señor Juan S. Orfila; Maravilla II, "El Dorado"; Veces, ex Three Stars, "La Alicia" (Rosales); Flecha, "Reyles" (Melilla, R. O.); Variety, nacida en Norte América.

—Antecedentes de los productos que obtuvieron su primer triunfo:

Centella, ex Foudre, nació el 17 de Noviembre de 1907. Es hija de Relámpago (Neápolis) y Rescué y Frou-Frou ex Thebaide, 63|64, por Acherón.

—Liropeya nació el 17 de Noviembre de 1908. Es hija de Ovación-Lorraine, está nacida en el haras "Ojo de Agua" en 1897, é hija de Gay Hermit y Glorification, por Camballo y Gloria (Rosicrucian).

Liropeya es propia hermana de Luisanti, Kuroki, Oyama.

—Meritorio, nació el 22 de Septiembre Es hijo de Miraflores y Perla, ésta por Express.

—En los handicaps de la reunión del jueves próximo, fueron anoche declarados forfaits:

Premio "Neápolis" 1.600 metros. Cubana II 57 kilos, Divisadero 52, Guerrilla 50, Dalesman 48, y Voluptuosa 47 kilos.

Premio "César Borgia", 2.300 metros. Ajó 59 kilos, Fósforo 59, Paisano 50, Mohicán 55, Coralí 46, Andalgalá 45, Michigán 44, y Manchester 43.

—Al caballo Mirlo se le trabaja con severidad.

—Entre ganador y placé, en la reunión de ayer se vendieron 194.249 boletas.

—Por dificultar la largada, el jockey J. Carelli fué multado en $ 100.

—Dentro de breve serán traídos de Córdoba, varios potrillos y potrancas h'jos de Imán y Ordóñez.

—Porfiado será llevado á Longchamps.

—El compositor Antonio Sasso dejará de cuidar al caballo Oskol.

VOLACION

LOS VUELOS DE AYER

Ayer, á las 6.32 p. m., el volador Cattaneo llevó á cabo un vuelo de 20 minutos de duración, en el cual realizó varias evoluciones y arriesgados virajes sobre el campo de deportes de la Sportiva. En su excursión aérea pasó por encima de Belgrano, Saavedra, Palermo y Recoleta.

El público fué escaso, á causa de los contratiempos y de las inútiles esperas de que otras veces ha sido víctima.

Según lo manifestado por la empresa, se habrían debido realizar por lo menos dos vuelos, pero á ello se negó el volador italiano, por el hecho de que el público se había diseminado por la pista durante el primer vuelo, y le había dificultado el "aterrage".

Sería de desear que la concurrencia tomara más en consideración los peligros que entraña su irrupción hacia el centro del campo de evoluciones, y al mismo tiempo es necesario aumentar el número de agentes de policía que se envía á estas reuniones, pues los pocos que se hallan presentes son impotentes para detener al público. Sólo debería permitirse la entrada al centro de la pista á los empleados de la empresa y á los cronistas de los diarios.

Como tuvo ocasión de anunciar este diario en días pasados, por no haberse efectuado los dos vuelos reglamentarios establecidos por la empresa, las entradas de ayer serán válidas para la reunión de hoy.

LOS VUELOS DE ESTA TARDE

Esta tarde, á la hora de costumbre, el volador Cattaneo tratará de batir el "record" argentino de altura.

Los vuelos serán registrados con barómetro.

El "record" argentino de altura lo tiene hoy el volador Aubrun, quien el año pasado, durante su permanencia entre nosotros, lo estableció oficialmente, alcanzando una altura de 210 metros.

VUELOS EN LA ESTACION PALOMAR

En el aeródromo de la estación Palomar, el aficionado argentino Adolfo de Bruyn, en un biplano Farman, realizó ayer por la mañana un vuelo con pasajero.

La altura máxima alcanzada por el volador argentino, fué de 50 metros, manteniéndose en el espacio durante una hora y quince minutos.

ASOCIACIONES Y GREMIOS

CENTRO AUXILIARES DE FARMACIA—Hoy á las 2 de la tarde realizará este centro una asamblea en el local de la calle Alsina 1563, con objeto de exponer opiniones y buscar la forma que conduzcan á una organización gremial más propicia al mejoramiento del gremio y de los salarios.

Se espera que esta asamblea resulte importante, pues se ha lanzado un manifiesto en el que se explica la situación de los auxiliares de farmacia y se aboga por mejoras que se espera conseguir con la mayor unión de los interesados.

UNION PROPIETARIOS DE PANADERIAS—Esta otra sociedad de los propietarios de panaderías, ha resuelto conmemorar el 24o. aniversario de su fundación con un banquete en el [illegible] Hotel, el día 15 del corriente.

SOCIEDADES Y CIRCULOS

LIGA REPUBLICANA ESPAÑOLA

Homenaje á Joaquín Costa

El comité central de la Liga Republicana Española, en su sesión de anoche, resolvió aplazar el banquete con que hoy debía conmemorar el 38 aniversario de la República Española, como un homenaje á la memoria del insigne correligionario don Joaquín Costa, cuyo entierro debe efectuarse en esta misma fecha.

Acordó, además, el comité, abrir una suscripción para el monumento nacional que perpetuará el nombre del gran pensador y repúblico, iniciándola su presidente doctor Rafael Calzada, con la suma de cinco mil pesetas.

FIESTAS CAMPESTRES Y EXCURSIONES

CENTRO REPUBLICANO ITALIANO—En conmemoración del 62o. aniversario de la proclamación de la República Romana, este centro organiza para hoy una interesante fiesta campestre, que se efectuará en el Tiro Suizo de Belgrano.

Con este motivo, se preparó un ameno programa de diversiones familiares. Habrá baile, varios juegos de sorpresa, declamación, rifa, tiro al blanco, etc., etc.

CLUB EXCURSIONISTA OLIMPIA—En el recreo Aue's Keller, de la isla Maciel, efectuará hoy un pic-nic, con un variado programa de diversiones.

CLUB CICLISTA NACIONAL—La comisión directiva de esta institución, organizó para hoy una excursión al Carmelo (R. O.), con un interesante programa, que se desarrollará á bordo.

En lugar del vapor "París", como estaba anunciado, los excursionistas se embarcarán en el vapor "Eolo".

El punto de reunión será en la dársena Norte, á las 7 de la mañana.

SOCIEDAD ESPAÑOLA DE S. M. DE LA PARROQUIA DEL CARMEN—La comisión directiva de esta sociedad convoca á los socios á la reunión general ordinaria que se efectuará hoy, á las 4 de la tarde, en su local social, Guanacache 270.

CLUB CICLISTICO ITALIANO—Con un programa atrayente continuarán hoy los festejos organizados, con motivo de la inauguración del nuevo local social.

Por la mañana y á la tarde habrá tiro al blanco, kermesse y diversiones varias; por la noche, la sección filodramática infantil representará en el teatro social la opera "Il carnevalone di Milano".

La situación de los tiradores que toman parte en el concurso de tiro al blanco, es la siguiente:

Categoría A: Gabbi Ferruccio, 50, 48, 48, 47, 44, total, 237; Baldisseratto R., 32, 30, 29; Vá Armando, 45.

Categoría B: Garghi Antonio, 47, 43, 43, 42, 40, total 215; Vitale Mattia, 46, 41, 41, 37, 37, total 202; Tobino Vittorio, 36, 36, 34.

Categoría C: Figari Antonio, 51, 50, 48, 47, 47, total, 243; Marazzi Mario, 47, 47, 40, 40, 38, total, 212; Professione Carlos, 39, 38, 32, 32, 28, total, 169; Meyer Pellegrini E., 42, 38, 29, 27, 26, total, 162; Duca Attilio, 49.

Pistola: Faleni Prof. Arturo, 56, 51, 51, 47, 47, total, 252, Gabbi Ferruccio, 55, 49, 47, 47, 47, total 245; Daurignac Edmundo, 47, 45, 45, 45, 43, total, 225.

NOTICIAS UNIVERSITARIAS

Facultad de Derecho

Los alumnos que cursan el notariado y que han rendido ya alguna materia en Diciembre próximo pasado sin abonar los derechos correspondientes, por no estar en esa época sancionado el arancel respectivo, deben pasar por la secretaría de la Facultad de Derecho antes del 15 próximo, con objeto de retirar sus boletas de pago. Los que así no lo hicieren no podrán figurar en las listas de examinados de Marzo.

Facultad de Medicina

La primera inscripción se expedirá en esta Facultad desde el 16 del mes en curso, en la forma siguiente:

Escuela de medicina—Día 16, séptimo año; día 17, sexto año; día 18, quinto año; día 20, cuarto año; días 21 y 22, tercer año; días 23 y 24, segundo año; de 9 á 11 a. m.

Escuelas de farmacia, odontología y obstetricia—Día 25, de 9 á 11 a. m.

Los ingresos á las diferentes escuelas de la Facultad se atenderán desde el 16 de Febrero hasta el día 15 de Marzo inclusive, en la mesa de entradas, de 9 á 11 a. m.

Los alumnos que deban retirar boletas de repetición de exámenes deberán hacerlo del 15 al 20 de Febrero, de 9 á 11 a. m.

Los exámenes comenzarán el día 10 de Marzo, y los cursos se inaugurarán el 15 del mismo.

TRIBUNALES

CAUSAS CRIMINALES

EL CUENTO DEL ALQUILER

LOS ARDIDES DE UN ESTAFADOR

Sentencias y vistas fiscales

El agente fiscal, doctor Bunge, ha presentado su acusación en el proceso seguido á Donato Cavallo, acusado de defraudaciones.

El procesado, alquiló al damnificado Simón Llanos, la casa situada en la calle San Juan 1168, con contrato por tres años á razón de 500 pesos mensuales, pagaderos del 1 al 8 de cada mes, para ser ocupada por su "familia", con prohibición de convertirla en inquilinato, proponiendo como fiador á Domingo del Beve, quien fué aceptado y resultó insolvente.

Al suscribir el contrato, Llanos sólo recibió el importe de 12 días, en razón de manifestarle Cavallo que como tenía la familia en el campo, le era necesario disponer del dinero para hacer frente á los gastos de mudanza. Vencido el primer mes, y como no abonara el inquilino la mensualidad, recurrió Llanos á la casa en demanda del pago, enterándose entonces de que había sido engañado, pues no vivían allí ni Cavallo ni su familia y la finca estaba subarrendada por piezas. Más tarde supo, que había recibido Cavallo de los inquilinos cantidades de dinero en depósito y como garantías del alquiler y que era ese su "modus vivendi". El acusado, después de cobrar á sus inquilinos dos ó tres meses desaparecía, y en otros casos, oponía en los juicios todas las chicanas imaginables.

Empleando el mismo procedimiento, Cavallo ha defraudado á los señores Stemberg y Cía., doctor M. Fernández Cutiellos, Luis Bisso, Germán Grarenborto, Carmen M. Elizalde, Graciana Carcabal de Gaztelú, Colombo Mazzi, Manuel Barzana, Inocencio Balestrini Antonia Broggi de Usleviegui, Juan Eulile, Carmen Prado de Rodríguez, Gabino E. Sierra.

El fiscal considera que el caso está regido por el artículo 202 del Código Penal y que la defraudación alcanza á 3120 pesos moneda nacional, con reiteración excesiva, lo que hace aplicable el artículo 85.

Con arreglo al artículo 23, inciso 2o., ley 4189, solicita diez años de penitenciaría.

—

El juez del crimen doctor Luco, ha resuelto la causa seguida á Juan y Eduardo Roth, acusados de hurto de mercaderías á la casa Godbersen y Cía., por valor de 1700 pesos.

En vista de que ha sido comprobada la culpabilidad de los acusados, los condena á cuatro años y medio de penitenciaría.

—A José Guastavino, acusado de encubridor de hurto, se le absuelve de culpa y cargo.

—El juez del crimen doctor Serú, ha fallado las causas siguientes:

Juan Fernández ó Antonio Gutiérrez (a) Juanito, acusado de hurto. Estando comprendido el caso en el artículo 22, inciso (a), ley 4189, lo condena á tres años de prisión.

—Edmundo Guisante, acusado de lesiones graves á José Vasallolve; le impone tres años de penitenciaría.

—Fueron resueltas por el juez del crimen doctor Vázquez, las causas siguientes:

Federico Brown, por hurto, dos años y un mes de prisión y Luis Herrera, por disparo de arma de fuego, dos años de prisión.

EL RECURSO DE "HABEAS CORPUS" DEL SEÑOR VANNI

Proceder censurable del jefe de policía

SE LE REITERA EL PEDIDO DE INFORMES

El Código de Procedimientos Criminales, en los artículos 620, 630 y 631, prescribe de manera clara y terminante que las diligencias solicitadas por los jueces que conozcan de un recurso de "habeas corpus", deben evacuarse en el acto por los funcionarios públicos de quien ellas sean requeridas.

En presencia de disposiciones legales semejantes, que deben ser del buen conocimiento del jefe de policía, creeríase que mediando un pedido de informes solicitado por el juez federal ante quien se ha interpuesto el recurso de "habeas corpus" del señor César Vanni, detenido por orden de la comisión parlamentaria encargada de investigar lo relativo á la venta de tierras públicas, el general Dellepiane se hubiera apresurado á evacuarlo.

No obstante, en el caso citado, el jefe de policía no sólo no se ha servido contestar oficios repetidos del juez federal doctor Jantus, sino que con su actitud extraña y á todas luces incomprensible ha dificultado la acción rápida de la justicia, imposibilitando á dicho magistrado de pronunciarse á propósito del recurso interpuesto.

En vista de que el general Dellepiane no se había dirigido en forma alguna al juzgado, hasta la hora de cierre, el doctor Jantus, por la secretaría del escribano Rodríguez de la Torre, dictó ayer la siguiente providencia:

"Reitérese el pedido de informes, con recomendación de contestación dentro del día, haciéndose al señor jefe de policía presente que las diligencias de esta naturaleza deben ser evacuadas en el acto, artículos 620, 630 y 631 del Código de Procedimientos".

Al reiterar el pedido de informes, el doctor Jantus, alude á dos oficios librados al jefe de policía con las fechas del 9 y 10 del corriente.

LAS CARTAS DE CIUDADANIA

Y LA PRESENTACION DE TESTIGOS

El juez federal, doctor Claros, ha dictado, por la secretaría del escribano Jiménez, una resolución importante, que se refiere á la insuficiencia de la prueba acostumbrada de testigos para acreditar la buena conducta y antecedentes personales de los solicitantes de cartas de ciudadanía.

En el caso, el peticionante, Inocencio Soto, ofreció justificar dichos extremos por medio de dos testigos; á lo que el doctor Claros no ha hecho lugar, fundado en que los testigos en muchos casos, son gente más ó menos sospechosas, por lo que procede su rechazo para evitar que obtengan el honor de la ciudadanía personas perniciosas á la sociedad ó que lo hacen para salvar responsabilidades penales ó traficar con el voto.

BAJA DE LA ARMADA

LAS LEYES 3948 Y 4856

La Suprema Corte no hizo lugar ayer al recurso de apelación interpuesto por el procurador fiscal contra la sentencia de la Cámara Federal de La Plata, que, confirmando la del juez de sección, entonces doctor Emilio Villafañe, acordó la baja de la armada al cabo de cañón de segunda clase Teófilo Rivas, por estar comprendido en lo dispuesto en el artículo 13 de la ley orgánica vigente de la armada, número 4856.

Rivas ingresó el 31 de Mayo de 1905, como aprendiz, en la escuela de artillería, y, de conformidad con la ley orgánica de la armada, entonces vigente, número 3948, firmó un contrato, por el que se comprometía á prestar servicios por el término de seis años, una vez salido de dicha escuela.

Sancionada la ley número 4856, reduciéndose á tres años la obligación de prestar servicios en la armada por los que ingresaran en las escuelas de personal subalterno, Rivas solicitó por vía jerárquica su baja, fundado en que había cumplido ya el término de prestación de servicios, fijado por la nueva ley.

Como el Ministerio de Marina no acordó la baja, Rivas se presentó ante el juzgado federal de La Plata, sosteniendo hallarse comprendido en el artículo 13 de la ley 4856.

El tribunal citado así lo resolvió, y mandó que le fuera otorgada la baja que había solicitado el recurrente; sentencia que fué confirmada por la Cámara, la cual declaró que, fuera de que por las leyes nuevas se tiende á corregir defectos ó deficiencias de las anteriores, de la discusión parlamentaria de la ley 4856 resultaba claramente que la modificación en ella contenida, invocada por Rivas, se había sancionado en beneficio, y para facilitar el ingreso de los aspirantes en las escuelas de personal subalterno.

Como antes decimos, la Suprema Corte ha confirmado esta sentencia, al rechazar el recurso de apelación deducido por el fiscal de la Cámara Federal de La Plata.

Sobreseimiento definitivo

A mediados del año próximo pasado, por haberse descubierto que algunos certificados de bachiller, presentados á la Universidad por estudiantes que se preparaban á ingresar en las distintas facultades, contenían falsificadas las firmas de los que aparecían otorgándolos, el Ministerio de Instrucción Pública pasó los antecedentes al procurador fiscal para que dedujera ante la justicia las acciones correspondientes.

El sumario del caso se inició ante el juzgado federal hoy á cargo del doctor Jantus, secretaría del escribano Zanoletty, y como de él no han resultado pruebas que permitan formar causa á los estudiantes que presentaron tales certificados, dicho magistrado dictó ayer auto de sobreseimiento definitivo, con la declaración de que la formación del sumario no perjudica el buen nombre y honor de los sumariados.

Juicios fallados

El juez federal doctor Claros, por la secretaría del doctor Castellanos, dictó ayer sentencia en los siguientes juicios:

Banco de la Nación Argentina contra Luis Caprario, sobre cobro ejecutivo de pesos, rechaza la excepción de prescripción opuesta por el demandado y manda llevar adelante la ejecución hasta hacerse pago al Banco de la suma reclamada, intereses y costas del juicio.

Bunge y Born contra Florindo Manghi, sobre cobro de pesos, por concepto de servicio de lanchaje, condena al demandado á pagar la suma de 443.30 pesos, intereses desde la fecha de la demanda y las costas.

Juan A. Díaz y Compañía, contra la empresa del ex ferrocarril Buenos Aires y Rosario, hoy Central Argentino, declara la caducidad de la instancia alegada por la parte demandada, con costas á los actores.

Regulación de honorarios

En el juicio seguido por Jacobo Peuser contra Pinedo Oliver, en el que se rechazó la demanda en ambas instancias, el abogado de Oliver, se presentó al juzgado del doctor Cranwell, pidiendo se le regularan sus honorarios de primera instancia, que estima en la suma de 500 pesos y que se elevaran á la Cámara, para que ésta le regulace los de segunda instancia, que estima en 200 pesos.

Los honorarios de ambas instancias fueron regulados por el doctor Cranwell en 350 pesos, auto que fué apelado por el abogado recurrente fundado en que el juez al regular los honorarios de ambas instancias, invadía la jurisdicción de la Cámara, además de dictar una provindencia que no había solicitado.

El juez, por un auto no hace lugar al recurso de revocatoria; pero concede el de apelación y nulidad interpuesto, agregando que su regulación no invade la de la Cámara; la que sólo regula honorarios cuando condena con costas.

La Cámara confirma por sus fundamentos el auto del doctor Cranwell, por no existir vicio alguno de nulidad.

Ley militar

El juez federal doctor Claros, confirmó ayer la resolución denegatoria de excepción militar de la junta de esta capital, solicitada por Juan B. Gardella y modificó la resolución recaída en la petición de Juan Andrés Storfa, á quien declara sólo apto para servicios auxiliares.

Convocatoria de acreedores

Al juzgado de doctor Estrada, secretaría del doctor Castiarena, se han presentado los señores Romagnoli Hermanos, domiciliados en la calle Cangallo 2164, con casa de materias primas para sombreros de paja y artículos de modas para señoras, solicitando convocatoria de acreedores.

Según el balance acompañado, el activo es de 151.845.35 pesos y el pasivo de 161.156,95. Déficit 9.311,60 pesos.

Se nombró para intervenir al Banco de la Nación y D. Costageta y Cía., y contador á don Julio Lynch.

La junta de verificación de créditos se efectuará el 18 de Marzo.

—Ante el mismo juzgado y secretaría se presentó el gerente de la compañía azucarera "El Paraíso", don Juan Blanch, solicitando convocatoria de acreedores.

El balance presentado arroja un activo de 2.716.376.62 pesos y un pasivo de 2.227.209.14 pesos.

El juez nombró interventores al Banco Alemán Trasatlántico y á don Clodomiro Ledesma y contador á don Antonio Lozano.

Para que se efectúe la junta de verificación de créditos se fijó la audiencia del 20 de Marzo.

Junta de acreedores

En el juzgado del doctor Cranwell, se celebró ayer la junta de acreedores en la convocatoria Aquiles Vergani.

Propuesto un concordato de un cuarenta por ciento sin garantía, fué rechazado por 26 votos contra 19, resolviendo el juez postergar la junta para el martes próximo á las 4 p. m., á fin de que el deudor proponga un nuevo concordato con garantía.

Juicio sobre escrituración

Ha dictado sentencia el juez en lo civil doctor Gigena, en el juicio seguido por don Miguel Dondero, contra don Benjamín Dupont, sobre escrituración del campo "La Jovita", situado frente al río Salado, en la provincia de San Luis.

La sentencia condena á Dupont á otorgar escritura pública de venta de la propiedad en litigio, en las condiciones que estipula la boleta de compraventa, documento preliminar del negocio cuya interpretación suscitó la contienda, lo cual deberá verificarse dentro de los diez días siguientes á aquel en que el Banco Hipotecario Nacional acepte y acuerde la transferencia al comprador del crédito sobre hipoteca de que está gravado en su favor el inmueble vendido.

Juicio sobre reivindicación

Ha sido fallado por el juez de lo civil doctor Beltrán, el juicio promovido por don Aquiles Noé, contra don Juan Rocca, sobre reivindicación de un terreno situado en la calle de Thames entre las de Santa Rosa y San Salvador.

Manifiesta el actor que el demandado al edificar le había tomado una extensión de más de veinticuatro metros cuadrados de su terreno en el fondo, y pedía que se condenara al señor Rocca á su devolución, con más las costas del juicio.

Resuelve el juez, después de analizar la prueba producida en la cuestión, condenar al demandado á entregar el terreno reclamado, dentro del término de diez días, con más el pago de las costas del juicio.

Sucesiones

Ante el juzgado del doctor Aureliano Gigena, secretaría del doctor Martini, se han iniciado ayer los juicios sucesorios de Asunción Arbuna, de Pablo Piferi, de Antonio Gabarino y de Francisco Rodríguez.

BIBLIOGRAFIA

PUBLICACIONES RECIBIDAS—Mundo Argentino: hermosa revista semanal ilustrada, de buen material é información amplia.

Revista Militar, núm. 216, año X. Trae un sumario completo de temas militares, firmados por autoridades en la materia.

La Odontología Argentina, año III, núm. 17.

La Campaña, revista sobre agricultura, ganadería é industrias rurales, año II, núm. 47.

Revista de Bancos, Seguros, Comercio y Navegación, núm. 300, año XVII.

Revista Obstétrica, órgano de la Asociación Obstétrica Nacional de Parteras, año X, núm. 7.

Lectura Libertaria, publicación semanal de conceptos y críticas sobre la cuestión social.

El Colono, del Rosario, año I, número 15.

La Plaza, de Buenos Aires, órgano defensor de los intereses comerciales é industriales del país, año XII, número 275.

La Plaza, Rosario, órgano de la producción y del comercio, núm. 728.

Revista Industrial, se ocupa de industria, agricultura, ganadería y comercio, año X, núm. 166.

Anales, órgano del Patronato de la Infancia, núm 2, tomo XIX.

Rosario Ilustrado, año I, núm. 27.

El Comercial, de Buenos Aires, año XXV, núm. 1011, órgano de la Liga Comercial de la provincia de Buenos Aires.

NOTICIAS MUNICIPALES

SUBINTENDENCIA DE VELEZ SARSFIELD

Reorganización del personal

De acuerdo con los puestos creados y las nuevas asignaciones hechas por el presupuesto municipal del año en curso, el departamento ejecutivo ha reorganizado en la siguiente forma el personal de la subintendencia de la parroquia de Vélez Sarsfield:

Subintendente, Luis A. Mohr (hijo); secretario, segundo jefe, Alejandro R. Rial; jefe de mesa de entradas y registro, Carlos G. Schlegel; auxiliar primero, Washington Quintana; auxiliares segundos, Francisco Istueta y Aurelio Marenco; inspector, Antonio Franco; subinspectores, Rafael C. Pini, Ricardo Montaña y Julio C. Alvarez; inspectores fiscalizadores, Pedro Miranda Higimbsthom y Juan C. Treglia; auxiliares 2o., Pedro Castells, Victorino E. Luna (hijo), y Herman Stein; jefe de recaudaciones, José Vaggi; auxiliar primero, Martín Pader; jefe de varios impuestos, Pedro N. Elmi; auxiliar, Juan Montaiveti; oficial primero, José P. Sienra; oficiales terceros, Antonio Desimone, Alfredo M. Toledo y Carlos Baletti.

SOBRE UNA OBRA DE DESAGUE

Nota de la Municipalidad

En vista de que no es posible resolver el asunto del desagüe de la fábrica que la Compañía Primitiva de Gas tiene establecida en la calle Patricios 1167, la Intendencia Municipal ha dirigido una nota al Ministerio del Interior, por medio de la cual manifiesta que ha intimado en diversas ocasiones, á aquella empresa, para que subsane los inconvenientes que origina al vecindario la constante salida de aguas servidas de dicho establecimiento á la vía pública; pero que sus gestiones no han obtenido resultado satisfactorio alguno.

Dice también la nota, que el gerente de la Compañía Primitiva de Gas persiste en su negativa, hasta tanto la dirección de obras de salubridad de la Nación resuelva en sentido favorable el pedido hecho por esa empresa para que le sea permitido conectar los desagües de la fábrica con el conducto mayor que pasa por la calle Vieytes.

Como la situación creada por este estado de cosas ha llegado al extremo de entorpecer las obras de pavimentación que se llevan á cabo frente á la plaza Matheu, la Intendencia, en su comunicación, solicita que el Ministerio del Interior disponga lo necesario para que la dirección de obras de salubridad proponga un arreglo de la cuestión, encuadrándose dentro de las disposiciones de la ley 4198, y consultando siempre los intereses generales y de la comuna.

Traslado de oficinas municipales

El intendente municipal y el secretario de Obras Públicas, ingeniero Iturbe, visitaron ayer una casa de la calle Rivadavia, entre San Martín y Florida, en la cual se proyecta instalar las oficinas municipales que actualmente están ubicadas en el antiguo edificio contiguo á la Intendencia, con frente á Bolívar.

Este traslado de oficinas, obedece á la próxima demolición de esa casa vieja, con el fin de construir allí el ensanche del actual edificio de la Municipalidad, cuya obra fué autorizada por una ordenanza del concejo, sancionada el año próximo pasado.

Las oficinas municipales que serán trasladadas, son la dirección de Hacienda, inspección de niveles y calzadas, oficina de informes y algunas otras.

Unión vecinal

La comisión de fomento Unión Vecinal, celebró ayer una numerosa asamblea en su local de la calle Cabrera 4645 y aprobó el proyecto formulado por una comisión especial, sobre organización y funciones de las subcomisiones de dicha institución.

Resolvió también esa asamblea acordar un voto de aplauso á la comisión provisional que dirigió la asociación desde sus comienzos.

Acordó asimismo el nombramiento de una comisión de vecinos de la calle Rivera y otra de vecinos de Triunvirato á fin de que asesoren respecto á la mejor forma de organizar festejos de carnaval en aquel barrio del municipio.

Exoneración de multas

El administrador de la empresa de tranvías Anglo-Argentina pidió á la Intendencia que fueran exoneradas las multas que le impuso á esa empresa la dirección de tráfico, con motivo de no haber colocado en el interior de los coches, copia de la ordenanza reglamentaria de tranvías.

La Intendencia manifestó al recurrente, que para acceder al pedido, era necesario que presentara las boletas en las cuales se notificaban esas multas; pero como el administrador de la empresa no ha concurrido, á pesar de las muchas citaciones que le fueron hechas, la Intendencia ha resuelto archivar el expediente.

Arreglo de aceras

El Ministerio del Interior comunicó ayer á la Intendencia, que, de acuerdo con el pedido que le hizo la Municipalidad, gestiona de su colega de Obras Públicas, el arreglo de las aceras que circundan el edificio de la Facultad de Medicina.

—La Intendencia ha hecho otro pedido análogo al mismo ministerio, á fin de que proceda al arreglo de las aceras de la esquina de las calles Cuyo y Esmeralda, donde está situada la escuela normal de profesoras.

Calles en malas condiciones

La Intendencia ha dispuesto que el departamento de obras públicas proceda, dentro de la brevedad posible, al arreglo de la calle Paracas, que da acceso á la estación Sola del ferrocarril del Sud, y de otro callejón, sin nombre, que linda con la nombrada estación.

Ambas calles se encuentran en pésimas condiciones y son el paso obligado para los carros de los lecheros que acuden allí diariamente, en busca del producto que ellos venden y que llega de la campaña.

Permiso para celebrar un corso

Un núcleo de vecinos de la calle Iriarte entre las de Patricios y Santa Adelaida, han pedido á la Intendencia que permita celebrar corso durante los días de carnaval, en las mencionadas cuadras.

Arreglo de un quiosco de música

En vista de un pedido del director de la banda municipal, la Intendencia ha dispuesto que sean efectuadas las obras que sean necesarias para poner en buenas condiciones el quiosco que existe en las barrancas de Belgrano.

Al efecto, la Intendencia aceptó una propuesta para efectuar esas obras por la suma de 1.273 pesos.

Rentas de lavaderos

La administración de lavaderos y baños públicos elevó á la Intendencia una estadística de las sumas recaudadas por esa repartición, á beneficio de la Municipalidad, durante el año 1910.

El total de lo recaudado asciende á la suma de 37.386 pesos con 85 centavos, sobre 21.657 lavaderos que existen en el municipio.

TURNO DE FARMACIAS

Durant el día de hoy, permanecerán abiertas las siguientes farmacias:

Sección 1a.—Tucumán y Maipú, Cuyo 581, Corrientes 719, y 25 de Mayo y Viamonte.

Sección 2a.—Defensa 192, y Méjico y Bolívar.

Sección 3a.—Carlos Pellegrini 178, Cerrito 743, y Talcahuano y Cuyo.

Sección 4a.—Avenida de Mayo y Tacuarí, Chile y Lima, y Santiago del Estero y Moreno.

Sección 5a.—Viamonte 1700, Rivadavia 1519, Callao y Lavalle, y Corrientes Ayacucho.

Sección 6a.—Cevallos y Chile, y Alsina y Lorea.

Sección 7a.—Cangallo y Andes, y Pueyrredón y Viamonte.

Sección 8a.—Alberti y Méjico, Rivadavia 2358, y Moreno y Pichincha.

Sección 9a.—Anchorena 800, Corrientes y Gallo, Cangallo 3601, y Rivadavia 3299.

Sección 10a.—Rivadavia y Colombres, Belgrano y Loria, y Méjico y Loria.

Sección 11a.—Rivadavia 5415, Río de Janeiro 1186, y Corrientes 4185.

Sección 12a.—Belgrano y Artes y Oficios, y San Juan y Artes y Oficios.

Sección 13a.—Paraguay y Esmeralda, San Martín 908, y Santa Fe y Libertad.

Sección 14a.—Defensa 1292, y Estados Unidos y Chacabuco.

Sección 15a.—Rodríguez Peña y Vicente López, Junín y Santa Fe, y Las Heras y Andes.

Sección 16a.—B. de Irigoyen y San Juan, Brasil 966, y Santiago del Estero y San Juan.

Sección 17a.—Santa Fe y Laprida, Paraguay y Gallo, Azcuénaga y Paraguay, y Las Heras 1171.

Sección 18a.—Estados Unidos 2300, C. Calvo y Pozos, Entre Ríos é Independencia y Cochabamba y Pichincha.

Sección 19a.—Santa Fe y Coronel Díaz, Charcas y Canning, Serrano y Guatemala, y Santa Fe 4544.

Sección 20a.—Independencia y Rioja, San Juan 2820, Boedo y Tarija, y Pavón y 24 de Noviembre.

Sección 21a. — Canning y Rivera, Gazcón y Alvarez, y Rivera y Dodoy Cruz.

Sección 23a.—Rivadavia 6964, Directorio 2763, Gaona 1533, y Malvinas y Río Cuarto.

Sección 24a.—Olavarría 932, Almirante Brown 1068, y Lamadrid y Almirante Brown.

Sección 25a.—Rivadavia 8705.

Sección 26a.—Brandsen y Montes de Oca, y Patricios 943.

Sección 27a.—Cabildo 702.

Sección 28a.—San José y Brasil.

Sección 29a.—Cabildo 2402 y 3401, y Crámer y Echeverría.

Sección 30a.—Patricios 1228.

Sección 31a.—Calle 2 esquina 8 (Villa Urquiza), y Monroe y Miller.

Sección 32a. — California 1402, é Iriarte 456.

Sección 33a.—Triunvirato 1201, y Monroe y Conde.

Sección 34a.—Rioja 1099.

Sección 36a.—Avenida Sáenz 1102.

Sección 37a.—Habana 1600 (Villa Devoto).

Sección 38a.—San Fernando entre Chicago y Arrecifes.

Sección 40a.—Rivadavia y Pola.

PUERTOS, ADUANAS É IMPUESTOS

La recaudación adicional—Cifras comparativas

La aduana de la capital recaudó durante el día de ayer, por conceptos de derechos de importación, almacenaje, eslingaje y derechos de sellos y adicionales, la cantidad de 402.440,01 pesos moneda nacional y 21.845,20 pesos oro.

Desde el 1o. de Enero hasta la fecha se han recaudado por los mismos conceptos 17.698.350,51 pesos moneda nacional y 438.774,84 pesos oro.

La diferencia en favor de este año es de 694.201,47 pesos moneda nacional.

Movimiento del puerto

Durante el día de ayer 21 vapores efectuaron operaciones de carga en el interior del puerto, 7 alijan en lanchas y 4 en la rada.

En la actualidad hay capacidad en los depósitos fiscales para 37.000 cascos y 26,650 toneladas de mercaderías en general.

CENTROS SOCIALES

FIESTAS PARA HOY

"Matinées," paseos y "soirées"

NUEVOS PREPARATIVOS

Hoy, por la tarde y por la noche, tendrán lugar las siguientes fiestas:

"Matinées"—Orfeón Argentino del Sur, en el Operai Italiani, Cuyo 1374; La Rusticana, en la Unione e Benevolenza, Cangallo 1368; ¿Qué te parece?, en el salón Villa Crespo, Triunvirato 764; Los Alegres de la Noche, en la Tipográfica Bonaerense, San Juan 3244; Los Amigos Luis XV, en el Orfeón Gallego Primitivo, Chacabuco 966; Va y Viene, en la Colonia Italiana, Paraná 555; El 3 de Junio, en el salón Il Bel Paese, Olleros 3970; Porvenir del Plata, en el Operai Italiani de Villa Urquiza, Bucarelli 285; Antonio Vico, fiesta artística, en la Giuseppe Garibaldi, Cuyo 2419; Submarino Peral, en el Orfeón Español, Piedras 534; Unión Farristas del Norte, en la Nazionale Italiana, Alsina 1465.

Fiestas campestres—Rezagos de la Pampa, fiesta campestre, en conmemoración del 13o. aniversario de su fundación, en el bajo de Belgrano; Hijos de Silleda, romería, en la quinta Martínez (Caballito), calles Gaona y Amambay; Juventud Recreativa del Norte, pic-nic familiar en Olivos.

Por la noche—Primo Circolo Mandolinístico Italiano, fiesta mensual, en la Giuseppe Garibaldi, Cuyo 2419; Marconi, baile social, en el salón Villa Crespo, Triunvirato 764.

GLORIAS AL CENTENARIO—Para fines del corriente mes anuncia una función que, á beneficio de la caja social, se efectuará en el local del Círculo de Obreros de Palermo, donde se representarán las obras "El atentado", "Amalia" ó "El desengaño", "¡Una limosna por Dios!" y "Veinte pesos por una trompada".

GLOBO DEL PLATA—Comenzaron á circular numerosas invitaciones para la "matinée" que, en honor de LA PRENSA, efectuará el domingo próximo, en la sala de la sociedad Les Enfants de Beranger.

JURAMENTO ARGENTINO—Con este nombre se constituyó una nueva sociedad recreativa, cuya comisión directiva está compuesta en la siguiente forma: Presidente, Vicente Greco; vicepresidente, Luis L. Cozot; secretario, Juan Damigo; prosecretario, Domingo Franco; tesorero, Marcelino Gaudio; protesorero, Juan Raffo; 9 vocales y 2 revisores de cuentas.

UNION HISPANOARGENTINA — Se fundó este nuevo centro con la siguiente comisión directiva: Presidente, José González; vicepresidente, H. Ben; secretario, Ricardo Ubleta; prosecretario, Jesús Rodrigo; tesorero, Manuel de la Fuente; protesorero, Demetrio Franco y 7 vocales.

CULTO CATOLICO

Iglesia de Nuestra Señora de La Merced—Capillas de Nuestra Señora de las Victorias y del Carmelo—Apostolado de la Oración.

En la iglesia de Nuestra Señora de La Merced hoy habrá misas de 7 a. m. á 1 p. m., cada hora, menos á las 12 m.; á las 9 a. m., misa por las Hijas de María; á las 10, misa parroquial explicada con sermón; á las 8 p. m., ejercicio de la cofradía de La Merced y bendición con el Santísimo.

—Hoy en la capilla de Nuestra Señora de las Victorias, en la misa que se dirá á las 8 de la mañana, comunión general para los socios de la archicofradía de Nuestra Señora del Perpetuo Socorro y San Alfonso María de Ligorio.

Por la tarde, á las 4, se hará el ejercicio dominical de costumbre y se bendecirá con el Santísimo, que permanecerá expuesto durante todo el día.

—En la capilla del Carmelo se oficiarán hoy misas cada hora, desde las 5 hasta las 11 de la mañana, inclusive. A las 5.30 de la tarde, habrá exposición del Santísimo, rezo del rosario y el ejercicio de costumbre.

—Apostolado de la Oración—Febrero 12—Santa Eulalia, virgen y mártir. Humildad—Por los católicos liberales.

Cuarenta horas—Iglesia de San Agustín (Las Heras 940).

CULTOS VARIOS

Iglesia Metodista Episcopal, esquina Junín y Charcas. Servicios en castellano, hoy.—Sermón á las 8.30 a. m. Escuela dominical á las 9.45 a. m. Sermón á las 8 p. m., por el doctor Thompson, sobre el tema: "Perniciosos efectos de la ignorancia doctrinal, y las ventajas de tener una regla sencilla".

Iglesia Metodista Episcopal — Primera iglesia (inglesa), Corrientes 718, pastor reverendo P. P. Mac Laughlin. Sermón á las 11 de la mañana y á las 8 de la noche. Escuela dominical á las 10 a. m. Hoy y todos los miércoles á las 8 p. m., culto de oración.

Quinta iglesia (Almirante Brown 1050)—Reverendo E. Baumann. Mañana sermón á las 8 p. m. Escuela dominical á las 9.30 a. m. culto en inglés los domingos á las 7.30 p. m.

Iglesia Evangélica Alemana (Esmeralda 166)—Hoy á las 2 p. m., confirmación y comunión en alemán; á las 11 a. m., servicio para los niños.

En la capilla evangélica, Constitución 3615, habrá escuela dominical á las 2 de la tarde y sermón á las 8 de la noche.

En Sarandí, ferrocarril del Sud sermón á las 2 p. m.

Ejército de Salvación—En el local Rivadavia 3290 se celebrarán diversos cultos los domingos, á las 8.30 a. m. y á las 8 de la noche.

Iglesia Evangélica Argentina — Los cultos dominicales, organizados para mañana, son los siguientes:

Brandsen 1233, á las 8 a. m., sermón por R. J. Williams.

Serrano 1417, á las 8 p. m., sermón por V. V. Andrade.

San Francisco (Brandsen y General Pintos)—A las 3 p. m., sermón por R. G. Larrosa.

Lanús, Santa Teresa esquina Once—Culto de predicación los domingos á las 9 a. m. y escuela dominical á las 3 p. m.

Calle España y Nueve — Cultos los jueves á las 8 p. m. y sermón dominical á las 10 de la mañana.

Berceló—A las 8 a. m., sermón por F. Culbert.

Flores—(Laguna 1282)—Sermón por F. A. Pizzuti.

Avenida Sáenz y Caseros— A las 9 p. m., sermón por Blas A. Marandel.

Cultos familiares — Martes y miércoles, dirigidos por varios hermanos en los barrios de Almagro y Palermo.

Culto Bautista — Capilla Estados Unidos 1273 — Cultos evangélicos los martes, jueves y domingos, á las 8 p. m., los domingos á las 10 a. m., el pastor Besson oficiará en francés.

Iglesia Bautista del Once — (Pueyrredón 451) — Cultos evangélicos los domingos á las 9 a. m. y á las 3 p. m., escuela dominical á las 2 p. m.

Iglesia Evangélica Argentina—Gazcón 968 (Almagro)—Cultos en italiano todos los domingos y miércoles, en la forma siguiente: á las 9 a. m. Culto de edificación; á las 10 a. m. Escuela dominical; á las 8 p. m. Culto de predicación; á las 8 p. m. Estudio bíblico y culto de predicación; á las 8 p. m. Culto familiar, en el templo de la calle Guayanas 650.

En el templo de Avenida Sáenz y Caseros, y en el de La Plata, se harán los mismos cultos.

Iglesia Cristiana, Cabildo 2347 (Belgrano) — Cultos con sermón por el pastor W. J. Burner, los domingos y miércoles, á las 8 p. m.

Misión Evangélica Italiana—Pastor Silvio Lotti—En el salón del templo de la calle Corrientes 718 habrá escuela dominical todos los domingos, á las 2 de la tarde; á las 3, sermón por el pastor Silvio Lotti, sobre el tema: "El grande enemigo".

Medrano 835—A las 9.30 a. m. escuela dominical.

Templo de la calle Patricios 1517—Sermones en español los jueves y domingos á las 8 p. m., por el pastor Tomás Springht.

Iglesia Bautista de Constitución (Calle Garay esquina Santiago del Estero)—Escuela dominical todos los domingos á las 9 a. m. cultos evangélicos, sermón en castellano los domingos á las 10.15 a. m. y los domingos y miércoles á las 8 p. m.

—Los sábados y domingos á las 5, el reverendo Sylas D. Dauberty pastor de la misión de la iglesia Evangélica Luterana en Sud América, oficiará en el Smith Memorial, calles Mendoza y Conesa (Belgrano), un servicio en idioma inglés.

—Lomas de Zamora—Calle Rivera entre Maza y Azara—Cultos de predicación todos los domingos y jueves á las 7.30 p. m.

INFORMACIONES UTILES

CALENDARIO

Calendario gregoriano — Febrero 11 —Festividad católica—Santa Eulalia.

Id ortodoxo—30 de Enero—Inocencio.

Id israelita—14 de Shebart.

Id mahometano—13 de Safar.

JURIDICAS

La fianza accesoria de un contrato de locación, subsiste como válida en el caso de que el locador propietario venda la casa, manteniéndose la locación entre el nuevo propietario y el locatario.

FECHAS HISTORICAS

12 de Febrero

1811—Declaración de guerra—El virrey español Elío declara desde Montevideo la guerra en toda forma á la junta de gobierno de Buenos Aires que se había negado á reconocerlo como virrey.

1817—Batalla de Chacabuco—El general don José de San Martín, que acababa de atravesar los Andes para buscar al ejército español que se enseñoreaba en todo el territorio de Chile y dominaba toda la costa del Pacífico, le presenta batalla en la cuesta de Chacabuco y lo derrota completamente, habiendo dividido su ejército en dos cuerpos que dirigían los generales Soler y O'Higgins. Las tropas realistas eran mandadas por el brigadier don Rafael Maroto. Con esta espléndida victoria se afianza la libertad y la independencia de Chile. El parte de la batalla concluía con estas notables y verídicas palabras: "Al ejército de los Andes queda para siempre la gloria de decir: en veinticuatro días hemos hecho la campaña, pasamos las cordilleras más elevadas del globo, concluímos con los tiranos y dimos la libertad á Chile".

—Reunión de fuerzas—El comandante Freire, al frente de la ligera división que había desprendido San Martín de su ejército, trepando al Sur las cordilleras de los Andes, vence cuanta dificultad se le opone en el territorio chileno que acababa de invadir, y con fecha 12 de Febrero escribe al general en jefe pidiéndole armas para alistar cerca de dos mil patriotas chilenos que ya tenía reunidos para emprender las operaciones que se le indicaran.

1818—Ataque á Calabozo—El general don Simón Bolívar, con su ejército independiente que operaba en Colombia, haciendo una marcha rapidísima desde Diego de Cabrutica hasta Angostura, de Angostura á la Urbana, frente á las bocas del río Arauca, y después hasta Calabozo, recorriendo en breves días más de trescientas leguas, sorprendió de tal modo al general Morillo, que con sus fuerzas se hallaba situado en esta ciudad, que estuvo dudando de lo mismo que veía. Inmediatamente de llegar, Bolívar organiza el ataque y lo efectúa con tal brío, que los valientes batallones españoles no pueden resistirlo. Los patriotas triunfantes todo lo llevan por delante y no dan cuartel á los realistas, pues se había declarado la guerra á muerte; el general Morillo pudo escapar del exterminio, gracias á su buen caballo y encerrarse tras las últimas fortificaciones de la ciudad.

—Independencia de Chile—El general San Martín, unido á las autoridades de Santiago, proclama solemnemente la independencia de Chile, como Estado libre y soberano, cuyo acto tiene lugar en el primer aniversario de la batalla de Chacabuco.

—Bandera chilena—En el primer aniversario de la memorable batalla de Chacabuco, y en el momento en que Chile proclama su independencia, se enarbola ante el pueblo entusiasmado por la majestad del hecho, el pabellón chileno, compuesto de tres fajas, roja, blanca y azul, con una estrella en esta última lista, hacia la extremidad del asta, quedando colocada en la parte superior de la bandera.

1819—Campaña de Bío-Bío—Después de las famosas batallas de Chacabuco y Maipo, aun restaba á las fuerzas patriotas que desalojar de Chile todos los cuerpos realistas que quedaban en distintos puntos del país, y que algunos habían sido reforzados con los dispersos de aquellas batallas y auxilios recibidos de Lima, donde se hallaba el corazón del poder español en esta parte de América. El general San Martín con tal objeto organiza una expedición para que marche al Sur, y confía su mando al distinguido general don Antonio Gonzáles Balcarce, quien, después de largas fatigas, de continuados combates, de haber entrado triunfante en Nacimiento (21 de Enero) y de haber visto huir de ese territorio al terrible general español don Juan Francisco Sánchez oficia al general San Martín, con fecha 12 de Febrero, comunicándole que la campaña de Bío-Bío estaba terminada, arrojados del territorio todos los enemigos, y que en ese momento los célebres granaderos á caballo repasaban el río y tras ellos el resto del ejército. En esta campaña de pocos meses, los independientes sólo sufrieron una baja de cincuenta hombres en los distintos encuentros parciales que sostuvieron, en tanto que en los realistas no bajó la pérdida de mil doscientos soldados entre muertos, pasados, prisioneros y dispersos; tomándoles también á los españoles once piezas útiles de artillería, crecido número de municiones, equipajes y muchos bastimentos, y la importante provincia de Concepción.

1820—Disolución de la nacionalidad argentina—Habiendo, desde el día anterior, dejado de ser el Directorio y el Congreso nacional, el Cabildo de Buenos Aires declara que, todas las provincias de la Unión estaban libres para gobernarse con independencia de la capital, quedando, de consiguiente, sin efecto práctico la Constitución de 1819 que se había dado á los pueblos argentinos.

1829—Batalla de Saraguro—Habiendo el general La Mar, presidente del Perú, invadido la República de Colombia y tomado la provincia de Loja y la ciudad de Guayaquil, el general Sucre lo derrota en una batalla cerca de Saraguro.

1877—Estatua de Wheelwright—A las cuatro de la tarde, en la plaza de la Aduana, de Valparaíso, se inaugura la estatua de Guillermo Wheelwright, que aquella ciudad dedica al recuerdo eterno de este gran obrero del progreso.

BOLETIN DEL DIA

Servicio general de correspondencia

Se despachará correspondencia:

Hoy, á las 3 p. m., para Punta Arenas y puertos del Pacífico hasta Callao, en el "Rhodopis"; el 13, á las 10 a. m., para Brasil y Europa, en el "Cádiz" (con alcance hasta las 3 p. m.); el 14, á las 10 a. m., para Europa, en el "Pampa"; el 15, á las 8 a. m., para Brasil y Europa, en el "Italia"; el 16, á las 10 a. m., para Brasil y Europa, en el "Cap Ortegal"; y el 17, á las 8 a. m., para Brasil y Europa, en el "Aragón" (con alcance hasta las 3 p. m.)

Se recibirá correspondencia:

El 12, de Europa, en el "Aragón" en el "Lombardía" y "Re Vittorio"; el 13, de Europa, en el "Mendoza"; el 15, de Europa, en el "Koenig Wilhelm II"; el 16, de Europa, en el "P. di Udine" y el 18, de Europa, en el "Cordillère".

Monumento á Rivadavia

Con lo recolectado anteriormente, la suscripción pública para el monumento á Rivadavia, ascendió ayer á la cantidad de pesos 138.510, moneda nacional.

Licencia á un médico

Por decreto del Ministerio del Interior se le concedió licencia sin sueldo, por el término de un año, al doctor J. Leandro Parera, empleado del Departamento Nacional de Higiene.

BOLSA, BANCA Y NEGOCIOS

OPERACIONES DE AYER

El valor de $ 100 en oro en la Caja de Conversión es de 227.27 moneda nacional.

1 argentino (5 $ oro) vale ... $ 11.36 m|n.
1 peso moneda nacional, vale ... " 0.44 oro
1 libra esterlina (5.04 pesos oro) ... " 11.45 "
1 moneda de 20 francos ($ 4 oro) ... " 9.09 "
1 alfonsino (5 $ oro) ... " 11.36 "
100 liras (20 $ oro) ... " 45.45 "
100 marcos (24.70 pesos oro) ... " 56.13 "

NEGOCIOS DE TITULOS

El movimiento del día en títulos se redujo á pocos valores, con operaciones importantes en cédula argentina. Los precios se mantuvieron sostenidos. La cédula argentina subió 10 centavos, de 99.70 á 99.80.

UNICA RUEDA

Cédula argentina, contado, $ 234.000 á 99.80.
5 por ciento argentino, para mañana, $ 5.000 á 97.80.
Acciones del puerto de San Nicolás, contado, 700 á 71.50.
Acciones de The River Plate Quebracho, para fin de Marzo, 500 á 2.
Acciones de Catalinas, para fin de mes, 900 á 11.80; 100 á 11.85; 300 á 11.90, y 300 á 11.85. Total, 1.500. Para fin de Marzo, 1.100 á 12; 200 á 12.10, y 200 á 12. Total, 1.500.
Certificados de 80 por ciento del Banco El Hogar Argentino, contado, 37 á 255.

LETRAS Y CAMBIOS

El mercado de cambios terminó la semana con pocas operaciones por la falta de buenos giradores. Los tipos permanecen sostenidos.

La cotización del día fué: letras á 90 días sobre Londres, á 48 13|32; sobre París, á 5.08; sobre Amberes, de 5.10 1|2 á 5.11; sobre Hamburgo, á 4.12 1|4, y sobre Río de Janeiro, á 14.850 reis por libra esterlina.

Cambio bancario, á 90 días, pago en oro:

BANCOS	Inglaterra	Francia	Alemania	Italia	España
B. Nación	48 1/16	5.05 1/2	4.10	5.06 1/2	5.44
Londres	48 1/4	5.05	4.11	—	
Provinc.	48 7/32	5.06	4.10 1/2	5.07	5.45
Italia	48 1/8	5.06	4.11	5.07	5.41
Español	48 1/8	5.06	4.10 1/2	5.07	5.45
Francés	48 3/8	5.06 1/2	4.12	5.07 1/2	5.41
Alemán	48 31/6	5.06	4.10 1/2	5.06	5.41
Brasil	48 5/16	5.05	4.10	5.07	5.40
Ang. A.	48 3/16	5.05	4.10 1/2	5.07 3/4	5.46
Galicia	48 1/16	5.06	4.09 1/2	5.06	5.42

Los tipos de cambio anotados en el cuadro adjunto son suministrados por los respectivos Bancos.

Por cable se gira: Londres, á 47 5|8; París, á 5.02.

El Banco de la Nación gira en pequeñas letras á la vista, sobre Inglaterra, á 47 5|8; sobre Francia, á 5.02; sobre Italia, á 5.03 1|2; sobre España, á 5.39; sobre Alemania, á 4.06.

DESCUENTO BANCARIO

La tasa del descuento bancario es igual Se cobra 7 por ciento al año en los pagarés de comercio, y de 7 á 8 por ciento en las letras de particulares. Es buena la demanda.

BANCO DE LA PROVINCIA DE BUENOS AIRES

En la asamblea general de accionistas del Banco de la provincia de Buenos Aires, estuvieron representadas 142.975 acciones y 7.087 certificados, aprobándose sin discución y por unanimidad la memoria y el balance del ejercicio vencido el 31 de Diciembre, con la distribución de 10 por ciento de utilidades, 5 por ciento pagado en Julio, y 5 por ciento que se pagará próximamente.

Procedió la asamblea al nombramiento de directores y síndicos, para cubrir las vacantes producidas, con el siguiente resultado: directores titulares, señores Lorenzo Pellerano, Galo Llorente y Carlos Lockwood; suplentes, señores Guillermo White, Luis P. Mignaquy, Luis Urrutia, Pedro Lacau, Eduardo Bracht y Juan R. Moss, y síndico titular, señor José B. Casás, y suplente, señor Juan A. Pradére.

CAJA DE CONVERSION

Movimiento del día: Entrada, pesos 597.60, y salida $ 8,795.88. La existencia en caja es de 137.769.827.74.

VALOR DE LA PROPIEDAD

DIRECCION DE RENTAS

La Dirección de Rentas de la Nación ha intervenido en la escrituración de las siguientes ventas de propiedades: Triunvirato 1177|81, de 9 por 47, altos, en $ 54.500; Pasco 1147, de 9 por 69, 8 piezas, en 40.000; Cochabamba 1348|50, de 9 por 27, en 43.000; Carlos Calvo 2617, de 8 por 20, en 22.800; Estados Unidos 3017|19, de 9 por 20, altos, en 53.000; La Paz 71 al 75, de 8 por 30, altos, en 55.000; Viamonte 2084, de 9 por 30, en 44.000; Provincias Unidas 1815, de 32 por 67, en 32.500; Guardia Vieja 428, de 9 por 33, en 16.000; Córdoba 2234, de 9 por 33, 7 piezas, en 45.000; Bulnes 2547, de 18 por 41, en 44.000; Arenales 3675|77, de 9 por 13, en 33.000; Azcuénaga 1154, de 9 por 13, en 42.000; Dulce 774, de 9 por 43, en 20 200. Varios lotes de terreno vendidos en $ 375.000.

PRODUCTOS AGROPECUARIOS

MERCADO DE CEREALES A TERMINO

Unica rueda

Maíz—Marzo, 100 toneladas, á pesos 20.73, dársena; 100 á 20.74; 100 á 20.75, y 100 á 20.72. Total, 400.

PRECIOS DE AJUSTE

Trigo—Febrero, $ 8.15; Marzo, 8.25, y Abril, 8.31.
Maíz—Mayo, $ 6.80; Junio, 6.70, y Julio, 6.75.
Lino—Febrero, $ 20.50; Marzo, 20.70; Abril, 20.90, y Mayo, 21.16.
Avena—Marzo, $ 5.25; Abril, 5.34, y Mayo, 5.40.

COTIZACION DE LA COMISION DE CEREALES DE LA BOLSA

Trigo barletta, $ 7.90; de pan, 7.80; de Bahía Blanca, 7.90; avena, 4.80; lino, 20.45, y maíz, sin cotización.

EXPORTACION DE PRODUCTOS DEL PAIS

Por el puerto de la capital fueron exportados ayer los siguientes productos:

Para Hamburgo: 2.000 cueros vacunos, salados, con 40.010 kilos; 3.885 bolsas afrecho, con 100.061 kilos; 1.605 bolsas afrechillo, con 63.410 kilos; 512 fardos lana, con 228.079 kilos; 429 cascos sebo, con 50.060 kilos; 36 fardos cerda, con 13.576 kilos; 383 panes chicharrones, con 53.244 kilos.

Para Londres: 330.000 kilos avena á granel; 378.000 kilos; trigo á granel; 538 cascos sebo, con 116.406 kilos; 100 fardos lana, con 43.177 kilos.

Para Amberes: 40 fardos cerda, con 68.561 kilos; 1.510.000 kilos trigo á granel; 1.000 cueros vacunos, secos, con 5.383 kilos.

Para San Vicente: 4.100.000 kilos avena á granel; 875 bolsas avena, con 49.000 kilos.

Para Río de Janeiro: 6.500 bolsas trigo, con 422.000 kilos.

BOLSA DE CEREALES

Han entrado en el mercado del Once, 9.500 bolsas trigo, 2.451 id maíz, 567 id lino, 7.259 id avena, 258 id cebada, 150 id nabo, pasto 2.163 fardos grandes y 725 chicos.

Ventas de ayer

Trigo barletta—560 bolsas superior á $ 8, 160 id bueno á 7.60, 345 id regular á 7.30, 161 id inferior á 6.30, 100 id en Sola á 8.10, 633 á 7.90, 300 á 7.55.
Trigo ruso—350 bolsas en Sola á pesos 7.65, 150 á 7.40.
Maíz morocho—209 bolsas en Sola á $ 6.20.
Maíz amarillo—198 bolsas en el Once á $ 6.80.
Semilla de lino—353 bolsas en el Once á $ 20.25.
Avena—520 bolsas en el Once á pesos 5, 535 á 4.70, 130 á 4.40, 200 á 4.20, 311 id en Central á 4.60, 100 á 4.60, 400 id en Estación Buenos Aires á 4.60, 645 id en Sola á 5.30, 229 á 4.50, 500 á 4.50, 186 á 4.20, 184 á 4.20, 194 á 4.20.
Triguillo — 68 bolsas en el Once á $ 5.60.
Pasto—De $ 35 á 56.

MERCADO CENTRAL DE FRUTOS

LAS OPERACIONES DE AYER

Entraron en este mercado 169 vagones con los siguientes frutos: 629.992 kilos de lana, 2.898 atados de cueros lanares, 4 398 cueros vacunos, 547 id de potro, 14 atados de cueros varios, 89 bultos de cerda, 4 id de plumas, 39 cascos de grasa.

Ventas de ayer

Lana madre—85.000 kilos cruza fina á $ 10, 9.80, 9.50, 9.30, 9, 8.70, 8.50, 8.20, 7.80; 119.000 id cruza mediana á 9.50, 9.40, 9.20, 9, 8.80, 8.70, 8.60, 8.50, 8.40, 8.20, 8, 7.80; 200.000 id cruza gruesa á 8.60, 8.40, 8.30, 8.20, 8, 7.80, 7.70, 7.60, 7.50, 7.40, 7.30, 7.20, 7, 6.70, 6.50; 72.000 id fina á 8.60, 8.20, 8, 7.50, 7.20, 7, 6.70, 6.60, 6.20; 77.000 id borregas á 9, 8.80, 8.60, 8.40, 8.30, 8.20, 8, 7.80, 7.60, 7.50, 7.40, 7.30, 7.20, 7, 6.60, 6.30.
Pieles lanares consumo—24.200 kilos á $ 0.75, 0.73, 0.72, 0.70, 0.68, 0.66, 0.65, 0.63, 0.60; 22.300 id mortecino á 0.55, 0.53, 0.52, 0.5, 0.48, 0.46, 0.45, 0.43, 0.38.
Pelados consumo—16.100 kilos á pesos 0.48, 0.46, 0.45 0.43, 0.42, 0.40; 14.200 id mortecino á 0.30, 0.26, 0.25, 0.23, 0.22, 0.20.
Vacunos — 4.500 cueros á $ 11.20, 11.10, 11, 10.90, 10.80, 10.70, 10.60, 10.50, 10.30, 10, 9.70.
Becerros — 1.050 cueros á $ 10, 9.80, 9.70.
Nonatos — 950 cueros á $ 9, 8.80, 8.70.
Potros — 700 cueros á $ 4.70, 4.60, 4.50.
Corderitos — 40 docenas á $ 2.30, 2.20, 2, 1.80.
Cerda—2.300 kilos á $ 15, 14.50, 14, 13.50, 13, 12.70, 12.50, 12, 11.50, 11.
Grasa—14 cascos á $ 3.35, 3.30.
Nutria—7 kilos á $ 5.

MERCADO DE LINIERS

Entraron en este mercado 3.259 animales vacunos, á la siguiente consignación:

Consignatarios	Remitentes	Proced'cias	A'les
Salaberry B.	Martínez	E. Ríos	104
"	Salli	Olavarría	44
"	Arcala	Saladillo	30
"	Bilbao	T. Lauq.	29
"	Andrade	Azul	25
"	Althaparro	Guido	24
	Bayu	T. Lauq.	22
	Ponce	Córdoba	20
Crotto é h.	Palau	Pellegrini	65
"	Perkins	Lincoln	50
J. Anasagasti	Marín	Belgrano	145
"	Carabassa		24
Lynch y Ca.	Barreto	Córdoba	42
"	Duche	L. Flores	100
Unzué é h.	Bouquet	Chascom.	21
Patrón y C.	Cuello	T. Lauq.	40
"	Cuello		60
"	Herraiz		32
Estrugamóu	Estrugamóu	Matanza	40
"	Faris		50
Hacendados	Arias	Pueyrred.	44
"	Ituño	Olavarría	15
"	Pereda	Lincoln	40
"	Barran	Córdoba	47
"	Ricardi	Monte	17
"	Errecart	Olavarría	45
O. Penín y C.	Mendilarzu	Azul	63
"	Pérez	Belgrano	36
Goñi é hijos	Shelanzon	Pellegrini	67
C. y Cufré	Ceballos	9 de Julio	60
C. Amoretti	García	G. Paz	33
J. Curutchet	Termey	E. Cruz	72
Vélaz y Ca.	Iturriaga	Arenales	66
N. A. Calvo	Mascolu	Luján	80
"	Schevet	S. Luis	18
"	Martinelli	Suipacha	11
B. é Hita	Amenábar	L. Flores	40
M. Hoz Hns.	Lagarde	Córdoba	48
Devoto y Ca.	Garro	Tejedor	80
"	García	Lincoln	43
C. de Alzaga	Alzaga	Navarro	20
Apheca y C.	Iturriza	P. Central	103
Caimi y Ca.	Sobrado	L. Heras	20
Q. y Jáuregui	Etchegaray	Belgrano	11
Poggio y Ca.	Uzes	Azul	70
"	David	T. Lauq.	40
Etcheverry	Elizalde	Rauch	24
J. los Santos	Casabino	Belgrano	50
Palacios Hns.	Palacios	Pehuajó	76
Luro Hnos.	Passi	Giles	30
"	Badino	Ayacucho	11
"	Roca	Navarro	36
Sansot y A.	Domínguez	Pehuajó	32
"	García	P. Central	44
"	Pourtalé	Azul	47
A. y Begue	Bisaluz		22
Juan Lalor	Vallerga	Pellegrini	60
"	Cavanang	9 de Julio	56
"	Turney	Córdoba	86
Estrugamóu	Belannzarán	Tandil	134
Etchegaray	Moallo	Córdoba	36
P. A. Lanusse	Reissa	Las Flores	12
"	Lahaican	Azul	11
"	González	Dorrego	30
"	Reoth	S. Luis	40
"	Loria	T. Lauq.	95
"	Izurrieta	Córdoba	40

Ventas de ayer

Vacas

4 excep. á $ 90.00 L. Lynch y Ca.
37 " " 80.00 C. Poggio y Ca.
15 " " 78.00 L. Lynch y Ca.
22 m|esp. " 72.00
6 " " 68.00 M. de Hoz Hnos.
15 " " 67.00 I. Goñi é hijos
11 " " 66.00 Salaberry y B.
8 espec. " 65.00 C. Poggio y Ca.
23 espec. " 62.50 N y Avalos
17 mest|g. " 59.00 Salaberry y B.
4 " " 59.00 Luro Hnos.
24 " " 58.00 T. Devoto y Ca.
40 " " 57.00 C. de Hacendados
14 " " 56.00 Salaberry y B.
10 " " 56.00 Luro Hnos.
26 " " 54.00 P. Estrugamóu
6 " " 53.00 N. A. Calvo
3 " " 53.00 P. y A. Lanusse
25 " " 53.50
60 " " 54.00 L. Lynch y Ca.
12 " " 55.00 I. Goñi é hijos
10 " " 55.00 Luro Hnos.
16 " " 53.00 Salaberry y B.
11 " " 51.50
40 " " 52.00 L. Lynch y Ca.
8 " " 52.00 Luro Hnos.
8 gordas " 50.00
28 " " 50.00 M. de Hoz Hnos.
1 " " 50.00 L. Lynch y Ca.
7 " " 50.00 T. Devoto y Ca.
24 " " 50.00 Palacios Hnos.
24 " " 49.00
11 " " 47.00 Salaberry y B.
8 " " 46.00
5 " " 49.00 N. A. Calvo
7 " " 48.00 P. y A. Lanusse
3 " " 48.00 Q. y Jáuregui
25 " " 47.00 Onagoity, P. y Ca.
13 " " 46.00
22 " " 45.00 A. y Begue
50 " " 45.00 C. de Hacendados
18 carne|g. " 43.00 G Etcheverry y C.
8 " " 41.00 P. y A. Lanusse
1 " " 40.00 Luro Hnos.
77 " " 38.00 J Apheca y Ca.
7 buena|c. " 34.50 Salaberry y B.
17 " " 33.00 Onagoity, P. y Ca.
17 " " 31.50 Salaberry y B.
2 " " 30.00 C. de Hacendados
20 flacas " 26 00 Salaberry y B.

Novillitos

20 excep. á $ 70.00 Serantes y Ca.
15 " " 63 50 Juan Lalor
10 " " 62.00 "
15 " " 61.50 "
16 " " 61.00 "
16 espec. " 59 00 "
14 " " 57.50 P. y A. Lanusse
16 " " 56 00 Juan Lalor
14 mest|g. " 50 00 B. L. y Etchegaray
22 " " 50 00 T. Devoto y Ca.
12 " " 49.50 Juan Lalor
1 gordo " 45.00 Salaberry y B.
11 g. y c|g. " 41 00 P. y A. Lanusse
3 " " 40 00 B. L. y Etchegaray
13 " " 40.00 Juan Lalor
2 " " 39 00 Salaberry y B.
4 " " 38 00 P. y A. Lanusse
6 c|g. bic. " 35 50 Salaberry y B.
10 " " 35 00 C. de Hacendados
22 " " 35.00 G. Etcheverry y C.
11 buena|c. " 31 50 P. y A. Lanusse
29 " " 29.00 Onagoity, P. y Ca.
8 " " 24.00 Salaberry y B.

Terneros

5 espec. á $ 33.00 I Goñi é hijos
11 gordos " 29.00 Juan Lalor
12 " " 25.00 B. L. y Etchegaray
34 " " 23.50 Juan Lalor
4 buenos " 22.50 Salaberry y B.
4 " " 20.00 I. Goñi é hijos
6 " " 19.50 Salaberry y B.
2 " " 19.00
23 " " 18 00 G. H. Rodger y Ca.
3 " " 18.00 T. Devoto y Ca.
51 " " 18.00 Lizarralde é hijos
49 " " 19.00
23 " " 17 50 Juan Lalor
65 regular. " 16 00 J. Crotto é hijos
9 " " 15.00 Lizarralde é hijos
17 " " 14 50 G. H. Rodger y Ca.
23 " " 14.00 Cucullu y Cavo
20 " " 14 00 Ceballos y Cufré
50 " " 13 50 P. y A. Lanusse
70 " " 13 00 C. Poggio y Ca.
50 " " 13 00 J. C. d elos Santos
24 " " 12.00 Santamarina é h.
45 " " 11.50 P. y A. Lanusse
7 " " 10 00 C. de Hacendados
145 mamon. " 6.00 J. Anasagasti
6 " " 6.00 Santamarina é h.
55 " " 6.50 P. Estrugamóu
58 " " 5 50
27 " " 6.00 Luro Hnos.

Vaquillonas

50 excep. á $ 65 00 J Crotto é hijos
22 " " 63 00 G. E. y Patrón
12 espec. " 50 00 T. Devoto y Ca.
2 mest|g. " 45.00
13 " " 42 00
60 gordas " 38.00 Onagoity, P. y Ca.
13 " " 38.00 P. Estrugamóu
17 " " 38.00 Salaberry y B.
12 " " 37.50
4 " " 37.00
12 " " 37,50 Luro Hnos.
18 " " 36.50 Juan Lalor
20 " " 36.00 A. S. y Gowland
10 " " 36.00 C. Amoretti
2 " " 36.00 P. y A. Lanusse
16 " " 35.50 Salaberry y B.
25 " " 35.00 G. E. y Patrón
6 " " 36.00 G. Etcheverry y C.
28 " " 37.00 Palacios Hnos.
16 " " 35.00 Ceballos y Cufré
4 g. y c|g. " 33.50 P. y A. Lanusse
14 " " 31.00 G. E. y Patrón
11 " " 32.50 Salaberry y B.
36 " " 30.00 Onagoity, P. y Ca.
8 " " 29.00 B. L. y Etchegaray
4 carne|g. " 28.50 Salaberry y B.
5 " " 28.00
25 " " 28.00 Onagoity, P. y Ca.
27 " " 28.00 J. Apheca y Ca.
8 " " 27.60 Luro Hnos.
18 " " 27.00 Salaberry y B.
19 " " 24.00 P. Estrugamóu
25 " " 26.00 C. de Hacendados
4 buena|c. " 22.50 Salaberry y B.
13 " " 21.00 C. de Hacendados
12 flacas " 16.00

Bueyes

2 espec. á $ 104.00 T. Devoto y Ca.
10 gordos " 80.00
1 buena|c. " 65.00 Salaberry y B.

Novillos

45 espec. á $ 98.00 J. Anasagasti
20 " " 96.00 P. y A. Lanusse
72 " " 95.00 J. Curutchet
9 " " 93.00 Salaberry y B.
20 " " 90.00 A. y Morixe
20 " " 89.00 P. y A. Lanusse
40 " " 88.00 Estrugamóu y Ca.
21 mestig. " 82.00 S. Unzué é hijos
99 " " 82.00 A. S. y Gowland
40 " " 80.00 Pellocq é Hita
40 " " 79.00 M. de Hoz Hnos.
44 " " 77.00 C. de Hacendados
66 " " 75.00 A. Vélaz y Ca.
14 " " 75.00 N. A. Calvo
14 " " 74.50
1 " " 74.00 Salaberry y B.
28 " " 74.00 T. Devoto y Ca.
20 " " 73.00 I. Goñi é hijos
2 gordos " 70.50 N. y Avalos
47 " " 70.00 Sansot y A.
44 " " 69.00
10 " " 68.00 N. A. Calvo
10 " " 67.00
20 " " 67.00 C. de Alzaga
99 " " 66.00 A. S. y Gowland
24 " " 66.00 N. A. Calvo
8 g. y c|g. " 64.00
8 " " 64.00 Q. y Jáuregui
23 " " 62.00 C. Amoretti
10 " " 62.00 I. Goñi é hijos
25 " " 60.00 Onagoity, P. y Ca.
21 " " 60 00 J. Anasagasti
10 carne|g. " 58.50 Salaberry y B.
1 " " 56.00
10 " " 55.00
15 " " 54.00
10 " " 55.00 Onagoity, P. y Ca.
2 flacos " 40.00 Luro Hnos.

Animales porcinos

Entraron 219 cabezas.

Precios corrientes, de $ 0.40 á 0.46 kilo.

Matanza — Novillos, vacas y terneros, 3.318; reses inutilizadas, 15.

MERCADO DE MATANZA

ESTACION TABLADA

Entraron en este mercado 110 vagones con 11.805 animales lanares, á la siguiente consignación:

Consignat.	Remitentes	Proc.	A'les
Juan Lalor	F. C. O.	La Cesira	201
"	"		127
"	"	"	112
Etchegaray	"	Mercedes	192
	"	Makerna	130
	"	"	320
G. Rodríguez	"	R'bamba	220
	"	Ayacucho	300
Ojea y M.	"	R. Pérez	90
Estrugamóu	"	D. Salto	163
	"	Verdier	170
Crotto é h.	"	Vedia	340
Salaberry B.	"	"	60
"	"	Salguero	120
"	"	Rauch	97
"	"	Ayacucho	208
J. Anasagasti	Por tierra	E. Ríos	506
"	F. C. O.	Catriló	263
"	"	Chas	100
"	"	"	300
A. F. Paz	"	Villan'va	110
C. y Cavo	"	Catriló	550
F. Beazley	"	Pelleg'ni	440
Sansot y A.	"	Leones	240
Hacendados	"	Cautiva	102
Chapar y Ca	"	Makerna	120
	"	Aparicio	125
Luro Hnos.	"	"	79
Cutó y Ca.			
Méndez y Ca	F. C. S.	Cascallar.	300
S. M. de Hoz	F. C. O.	Bernardo	300
A. F. Paz	"	Recaldo	240
Méndez y Ca	Por tierra	E. Ríos	323
	F. C. S.	Cascallar.	300
"	"	Albot	200
Q. y Jáuregui	"	Rauch	110
E. Bonifacio	"	"	310
Reyes Hnos.	"	"	190
Abello y Ca.	"	La Canal	220
Goñi é hijos	"	Tandil	70
M. Silvano	"	Micheo	110
J. L. Alvarez	"	Saladillo	530
Reyes Hnos.	"	Alvear	280
I. y Pous	"	D. Carril	150
Vélaz y Ca.	"	Tapalqué	199
D. y Ramsay	F. C. O.	Altona	334
Q. y Jáuregui	F. C. S.	C'palefú	210
Unzué é h.	"	Ventana	478
E. Bonifacio	"	Maipú	208
Unzué é h.	"	"	200
Devoto y Ca.	"	"	200
P. A. Lanusse	"	S. Mayol	200
"	"	Perdido	250
"	F. C. O.	Espigas	169
"	"	Crotto	289
"	"	Monte	109
"	F. C. S.	V. Dorna	319
"	"	"	158

Ventas de ayer

Capones

101 animal. á $ 9.10 Gabino Rodríguez
100 " " 7.80 "
72 " " 7.30 S. M. de Hoz
198 " " 9.00 P. y A. Lanusse
15 " " 8.70
199 " " 8.60
160 " " 8.50
198 " " 8.40 A. Vélaz y Ca.
477 " " 8.00 M. Urtasun é hijo
17 " " 9.50 Luro Hnos.
120 " " 8.80 J. Crotto é hijos
110 " " 8.00 S. Abello y Ca.
166 " " 6.70 E. Bonifacio
60 " " 8.50
35 " " 8.30 R. Cutó y Ca.
291 " " 7.90 J L. Alvarez
17 " " 9.50 Méndez Hns. y Ca.
32 " " 8.50
250 " " 8.00
213 " " 7.70
13 " " 5.00
178 " " 7.80 T. Devoto y Ca.
40 " " 7.80
45 " " 8.50 Reyes Hnos.
51 " " 8.20 B. y Ferrazini
52 " " 6.80 A. F. Paz

Ovejas

57 animal. á $ 16.20 Juan Lalor
75 " " 13.50
140 " " 11.80
38 " " 8.20
124 " " 8.20
227 " " 5.50 S. M. de Hoz
40 " " 6.00 M. Silvano
250 " " 6.10 P. y A. Lanusse
70 " " 6.10
48 " " 12.50 J Anasagasti
70 " " 11.00
100 " " 6.80
200 " " 4.20
300 " " 3.50
25 " " 11.50 Sansot y A.
31 " " 9 30
100 " " 8.60 J Chapar y Ca.
105 " " 6 80 Luro Hnos.
109 " " 6.50 S. Abello y Ca.
40 " " 7 40 E. Bonifacio
108 " " 7.40
44 " " 6.80 R. Cutó y Ca.
158 " " 5 30 J L. Alvarez
290 " " 5.70 B L. y Etchegaray
200 " " 5 00 G. Rodríguez
81 " " 7.50 Méndez Hns. y Ca.
25 " " 7.00
53 " " 6.00 T. Devoto y Ca.
98 " " 7 50 B. y Ferrazini
227 " " 3 90 A. F. Paz
157 " " 4 50
485 " " 6.80 Bellocq é Hita

Borregos

68 animal. á $ 6.00 M. Silvano
130 " " 5.60 P. y A. Lanusse
61 " " 5.50
220 " " 4.40
119 " " 5.00
123 " " 5.00 J Chapar y Ca.
220 " " 6.50 J. Crotto é hijos
121 " " 4.80 E. Bonifacio
234 " " 4.20
141 " " 4.70 J. L. Alvarez
30 " " 8.00
107 " " 6.50 B. L. y Etchegaray
23 " " 4.50
192 " " 5.10
12 " " 6.00 Méndez Hns. y Ca.
77 " " 6.10 Reyes Hnos.
71 " " 4.70
62 " " 6.20
216 " " 4.70
49 " " 5.90 M. Iraizos
109 " " 4.70
41 " " 4.00 R. F. Paz
50 " " 6 00 D. y Ramsay
80 " " 5.00
303 " " 4.60
119 " " 4.70 Gabino Rodríguez

Borregos con lana

76 animal. á $ 5.00 E. Bonifacio
150 " " 8.00 J Anasagasti
180 " " 8 10 Sansot y A.
200 " " 7.60

Capones para invernar

50 animal. á $ 4.60 T. Devoto y Ca.

Del interior

PLAZA DEL ROSARIO

Terminó la semana con el mercado de trigo poco sostenido é inactivo. Para el consumo y el Brasil se cotizó, con base de 80 kilos, á $ 8.10; de 78 kilos, á $ 8; para la exportación, de 80 kilos, á 8.05; de 78 kilos, á 7.95.

El mercado de lino cerró firme y solicitado. Con base de 3 por ciento, el disponible se cotizó á $ 20.60.

El mercado de maíz no ha sufrido variación notable. El disponible se cotizó á $ 5.40.

La pizarra señaló: $ 7.90, 20.05 y 5.15, respectivamente.

—En el mercado de cereales á término se anotaron hoy los siguientes precios: Para Febrero, trigo, $ 8.05; lino, 20.30; para Marzo, trigo, 8.10; lino, 20.50; para Abril, trigo, 8.25; lino, 20.75; para Mayo, trigo, $ 8.35; maíz, 6.55; lino, 20.85; para Junio, maíz, pesos 6.45; para Julio, maíz, $ 6.50.

Se anotaron sólo dos operaciones, una de 100 toneladas de lino, para Febrero, á $ 20.30, y otra de 300 toneladas de lino, para Marzo, á $ 20.50.

Venta de haciendas

B. ALCHOURRON Y Hnos.

Efectuaron el 5 del corriente el remate anunciado de las haciendas del establecimiento El Moro, en Trenque Lauquen, por cuenta de los señores herederos de don Bernardo Garat, habiendo obtenido el siguiente resultado: Novillos mestizos, de 3 1|2 y 4 años, preparados, á $ 105; id id de 2 1|2 años, id, á 97; vaquillonas de 1 1|2 año, de 46.50 á 53; id de 2 1|2 y 3 años, de 70 á 48; vaquillonas con cría, á 80; novillitos de 1 1|2 años, á 64; novillitos de año, á 48; vacas al corte, de 59.50 á 24.50; vacas secas, de 77 á 55; bueyes, á 107; toros de pedigree, desde 1.200 á 600; toros de uso general, desde 170 á 50; capones, desde 5.20 á 5.10; ovejas al corte, de 5 á 4.25; carneros, á 60; un padrillo en 125; potros, á 48; yeguas al corte, á 30; caballos de tiro y silla, de 123 á 48.

Total de la venta, $ 182.111.

SALABERRY Y BERCETCHE

He aquí los precios obtenidos de la hacienda lanar vendida ayer en La Tablada:

97 capones, á $ 8.60, The River Plate (Rauch); 42 id, á $ 10, Maña y Cía. (Ayacucho); 156 id, á $ 9, La Blanca (Ayacucho); 60 ovejas, á $ 8.70, F. Canessa y Cía. (Vedia); 59 borregos, á $ 6.20, The River Plate (Salguero); 57 id, á $ 5, F. Canessa y Cía. (Salguero).

NICOLAS A. CALVO

Ha vendido 18 novillos á la sociedad anónima La Blanca, á $ 118 cada uno.

NOTICIAS MARITIMAS

VAPORES ESPERADOS—MES DE FEBRERO

Nombre	Bandera	Fecha	Procedencia
Ikaria	inglesa	12	Nueva York
*Pte. Mitre	argentina	12	P. del Sur
Hyanthes	inglesa	12	Liverpool
Panaghi	griega	13	Marsella
*Aragón	inglesa	12	Southampton
*Lombardía	italiana	12	Génova
*Re Vittorio	italiana	13	Génova
*Mendoza	italiana	14	Génova
Paraná	inglesa	14	Londres
Ikala	inglesa	14	Nueva York
Rolton Grange	inglesa	14	Newport
Mausland	holandesa	14	Amsterdam
*K. Wilhelm	alemana	15	Hamburgo
Drumcree	inglesa	15	Nueva Yorg
A. Johnson	sueca	16	Gothenburg
*P. di Udine	italiana	16	Génova
Ariadne	inglesa	17	Liverpool
Folgate	inglesa	17	Amberes
Yang-Tsé	francesa	18	Burdeos
*Cordillère	francesa	18	Burdeos
Santos	alemana	19	Hamburgo
*Oriana	inglesa	19	Liverpool (M*)
*Sarmiento	argentina	20	P. del Sur
Zaaland	holandesa	21	Amsterdam

VAPORES A SALIR—MES DE FEBRERO

Nombre	Bandera	Fecha	Destino
Nessfield	inglesa	12	N. York
Helgoland	alemana	12	Bremen
H'land Laird	inglesa	12	Liverpool
I. Prince	inglesa	12	B'sil y N. York
Milton	inglesa	12	Liverpool
*Cádiz	española	13	Barcelona
T. Grange	inglesa	14	Londres
*Italia	italiana	15	Génova
Gascony	inglesa	15	Liverpool
Dettingen	inglesa	15	Amberes
Justin	inglesa	15	Manaos y esc
*Cap Ortegal	alemana	16	Hamburgo
*Aragón	inglesa	17	Southampton
H. Pride	inglesa	17	Londres
*Re Vittorio	italiana	18	Génova
Halizones	inglesa	18	Hamburgo
*Pampa	francesa	18	Marsella
*Oriana	inglesa	19	Callao (M*)
Eemland	holandesa	20	Amsterdam
Raphael	inglesa	20	Liverpool
Veronese	inglesa	20	Liverpool
*Lombardía	italiana	21	Génova

* Indica los vapores correos.

ALTURA DE LA MAREA

A las 6 a. m., 20 pies; á las 7, 19.4; á las 8, 19; á las 9, 18.4; á las 10, 18.4; á las 11, 18.4; á las 12, 19.4; á la 1 20.4; á las 5, 21.8; á las 6, 21.4.
Viento: NO. y NE

LLEGADAS A LA RADA

Vapor inglés "Bantú", de 2661 toneladas, capitán Jeune, de Nueva York, el 2 de Diciembre, con carga general, á Williams y Cía.; id alemán "Greifswald", de 2459 toneladas, capitán Shlert, de Bremen, el 7 de Enero, con carga general, á Muller; id id "Bankfields", de 2398 toneladas, capitán Ingham, de Cardiff, el 14 de Enero, con carbón, á Wilson, Sons y Cía.; id id "Wilberforce", de 1980 toneladas, capitán Jeffers, de Gothemburgo, el 4 de Enero, con máquinas, á von Freeden y Bonner.

MOVIMIENTO DEL PUERTO

Entradas: vapor inglés "Araby", de Liverpool, con carga general, en el dique 1; id id "Northlands", de la rada, en el Riachuelo, á descargar: id id "Cairgorm", de la rada, en el dique 2, á cargar.

Salidas: vapor inglés "Mimosa", del Riachuelo, para Colastiné, á cargar; id id "Craigearn", del dock Sur, para Bahía Blanca, á completar su cargamento; id holandés "Frisia", de la dársena Norte, para Amsterdam y escalas, con pasajeros y carga general; id italiano "Ravenna", del dique 4, para Santos y Génova, con pasajeros y carga general; barca noruega "Formica", del Riachuelo, para la rada.

GIROS DE VAPORES

Publicamos á continuación los giros fijados á las mercaderías en los últimos vapores llegados al puerto, con la indicación de la fecha de entrada de cada buque, con su correspondiente paquete.

Empieza á correr el término de ocho días desde el día siguiente de la entrada señalada por el artículo 114 de las ordenanzas de la aduana y pasados los cuales se incurre en la multa de tanto por ciento sobre el valor de las mercaderías, establecida en el artículo 620:

29 "Savoia", 4a., dique 4, 470, Christophersen.
29 "Sinaí", 471, H. Dabas.
29 "Corfú", 472, T. S. Boadle.
30 "Santa Rita", 498, Delfino.
31 "Independencia", 500, M. M. Argentina.
31 "Córdoba", 501, 5a., dársena Norte, M. M. Argentina.
31 "Slawentzitz", 516, H. von Freeden.
31 "Príncipe Humberto", 2a., dársena Norte.
1o. "Toro", 521, 5a. dársena Norte, (por lanchas), Sud Atlántica.
1o. "Italia", 540, 1a., dique 4, Grandval.
2 "A. Treves", 542, Grandval.
2 "Bellailsa", 543, Boadle.
2 "Cádiz", 254, Sáenz.
2 "Magellán", 4a., dique 3, Mensajerías Marítimas.
3 "Wartburg", 548, H. von Freeden.
3 "Eemland", 549, W. A. Bell.
4 "Frisia", 565, Catalinas Norte, W. A. Bell.
4 "Minas", 588, M. Dodero.
5 "Cap Ortegal", 590, 4a., dique 4, Delfino.
5 "Honorius", 589, R. P. Houston.
5 "Santa Cruz", 591, A. M. Delfino.
5 "Blanck Prince", 594, Christophersen.
5 "Haardt", 595, B. Houlders.
6 "Italia", 596, 4a., dique 3, Christophersen.
7 "Orión", 618, J. A. Vieira.
8 "Ravenna", 626, 2a., dique 4, Delfino.
8 "Timenau, 640, A. M. Delfino.
8 "Santa Fe", 641, A. M. Delfino.
8 "Pampa", 642, 1a., dique 3, L. Grandval
10 "Ceylan", 669, Talhowane.
10 "Vennachar", 670, Talhowane.
10 "Parahyba", 671, 5a., dársena Norte, N Bune y Born.
10 "Orange Prince", 672, F. Boca. Christophersen.
—"Aragón", 1a., dique 4.

En el puerto se encutran 21 vapores descargando y 26 á la carga.

NOMINA DE LOS VAPORES DE ULTRAMAR SURTOS EN EL PUERTO

Dársena Norte—"Italia", "Océano", "Parahyba".

Dique 4—"Queen Eugenie", "Minas", "Ceylan", "Santa Rita", "Natal Transport", "Raphael", "Cap Ortegal".

Dique 3—"Nessfield", "Sliedrecht", "Helgoland", "Osterland", "Herminius", "Lazio", "Sinaí", "Pontos", "Milton", "Zylpha", "South Atlantic", "Isle of Kent", "Sophie H", "Coburg", "Justin", "Barendrecht", "Pampa", "Kingfield".

Dique 2—"S. Cruz", "Ormazán", "Cádiz", "Norden", "Agapanthus", "Craigswald", "Glano", "Sepranza", "Dalrazan", "Cyfarthfa", "Black Prince", "King", "Cairgarm".

Dique 1 — "Eemland", "Nina", "Princessan Ingeborg", "Corby", "Hyperia", "Gulf of Venice", "Harzburg", "Balaclava", "Drumcondra", "Vennachar", "Araby".

Dársena Sur—"K. Howell", "Mistor", "Ribston", "Tregothnan", "Camaronnes", "Roltonhall", "Trevean", "Irngard Horn", "Mistor".

Riachuelo—"Broowood", "Bishopsgate Bride", "Javorina", "Hoyle Bank", "Ethellida", "Parkhaven", "Kathleen", "Notherfield", "Northlands", "Riverdale", "Lyzanka", "Malvina", "Drevider", "Sygna", "Sir W. T. Lewis", "Gaucho", "Marstonmoor", "St. Egbert", "Peruviana", "Bideford", "Corunne", "Ebelbrytha", "Slawentzitz", "Alberto Treves", "Craigard", "Eddie", "Colastiné", "G. Adolf", "Hesarot", "K. Iowal".

Dock Sur — "Juan Forgas", "Miguel Gallart", "Longhirst", "Sellasia", "Helsione", "Tynedale", "Mary Park", "Corfu", "Wearfonth", "Honorius", "Hellenes", "Swaledale", "Highland Pride", "Presidente Bunge", "Thorpe Grange".

SITUACION DE LOS VAPORES CORREOS Y DE PASAJEROS

Mala Real Inglesa

"Asturias", salió el 8 de Río de Janeiro para Southampton.
"Amazon", salió el 8 de Lisboa para Southampton.
"Araguaya" salió de Lisboa el 6 de Febrero.
"Danube", salió el 10 de Southampton.
"Aragón", es esperado el 12 de Febrero en ésta.
"Nile", en Southampton.

Hamburgo Sudamericana y Hamburg Amerika Linie

"Cap Blanco", salió el 10 de Febrero de Bahía para Hamburgo.
"Cap Ortegal", saldrá el 16 para Hamburgo.
"Koenig Friedrich August", llegó el 10 de Febrero á Lisboa.
"Cap Vilano", salió de Southampton el 9 de Febrero.
"Koenig Wilhelm II", salió el 31 de Enero de Lisboa para ésta.
"Cap Arcona", saldrá el 18 de Hamburgo.

Mensajerías Marítimas

"Magellan", salió el 10 de ésta para Marsella.
"Amazone", salió el 10 de Febrero de Burdeos.
"Cordillère", salió el 6 de Dakar para ésta.
"Chili", saldrá el 24 de Febrero de Burdeos para ésta.
"Atlantique", salió el 5 de Pernambuco para Burdeos.

La Veloce

"Argentina", salió el 7 de Febrero de Génova.
"Savoia", salió el 7 de Febrero para Génova.
"Europa", salió el 31 de Enero para Génova.
"Italia", saldrá el 15 de ésta para Génova.
"Brasile", saldrá el 18 de Génova.

Lloyd Italiano

Cordova", salió el 10 de Febrero de ésta para Génova.
"Mendoza", pasó el 10 por Santos en viaje para ésta.
"Principessa Mafalda", saldrá de Génova el 16 de Febrero.
"Virginia", salió el 1o. para Génova.
"Indiana", salió de Génova el 4 de Febrero.

Lloyd Sabaudo

"Principe di Udine", salió el 1o. de Barcelona para ésta: llegará el 16.
"Tomaso di Savoia", salió el 27 de Enero para Génova.
"Principe di Piemonte", salió el 8 de Febrero para Génova.

Société Générale de Transports Maritimes

"Plata", salió el 6 de Dakar para Marsella.
"Pampa", saldrá el 18 para Marsella.
"Paraná", saldrá el 20 de Marsella para ésta.
"Formosa", salió el 10 de Marsella para ésta.

Navigazione Generale Italiana

"Regina Elena", salió de Génova el 9 de Febrero.
"Sicilia", saldrá el 16 de Génova.
"Lombardía", salió el 8 de Santos para ésta.
"Principe Umberto", salió el 9 de Río de Janeiro para Génova.
"Re Vittorio", es esperado el 12 en ésta.
"Umbria", salió el 11 de Génova para ésta.

Trasatlántica Española

"P. de Satrústegui el 8 estaba en el paralelo de Bahía (Brasil).
"León XIII", salió el 9 de Tenerife para ésta.

Lloyd Real Holandés

"Hollandia", saldrá el 22 de Amsterdam para ésta.
"Zeelandia", salió el 6 de Lisboa para ésta.
"Frisia", salió el 11 de Febrero para Amsterdam.

VAPORES ESPERADOS

Hoy: italiano "Re Vittorio", de Génova y escalas, con pasajeros y carga general; id "Lombardía", de Génova y escalas, con pasajeros y carga general; inglés "Aragón", de Southampton y escalas, con pasajeros y carga; id "Henry R. James", de Cardiff, con carbón; id "Archtor", de Cardiff, con carbón; id "Marta'án", de Amberes, con carga general; id "Trident", de Cardiff, con carbón; inglés "Hyanthes", de Liverpool, con carga general; id "Ribera", de Cardiff, con carbón.

VAPORES A SALIR

Hoy: inglés "Nessfield", del dique 3, para Nueva York, con frutos; id "Hellenes", del dock Sur, para Bahía Blanca, á cargar; alemán "Helgoland", del dique 3, para Bremen, con frutos; inglés "Herminius", del dique 3, para Amberes, con frutos; id "Queen Eugenie", del dique 4, para Dunkerque, con frutos; italiano "Glano", del dique 2, para Génova, con frutos; ruso "Lyzanka", del Riachuelo, para Liverpool, con frutos; noruego "Zigna", del Riachuelo, para Colastiné, en lastro; danés "Norden", del dique 2, para Nantes, con frutos; inglés "Ribston", de la dársena Sur, para Rosario, á cargar.

FLETES

Vapor "Cairgorm", de 4400 toneladas, 10 ojo, listo, Buenos Aires, San Vicente, órdenes, cereales, 8|9; puerto directo, 8|3. (Hecho en Londres).

Vapor "Ribston", de 4500 toneladas, 10 ojo, listo, Buenos Aires, San Vicente, órdenes, cereales, 8|6; Bahía Blanca, 9 6; puerto directo, 6 peniques menos. (Hecho en Londres).

Vapor "Sola", de 4400 toneladas, 10 ojo, Febrero, Buenos Aires, San Vicente, órdenes, cereales, 8|6; puerto directo, 8|.

VAPORES DE LOS RIOS

Se esperan hoy: "Venus" y "Roma", de Montevideo y "Corumbá", de la Asunción.

Salen hoy: "Viena" para Montevideo; "Venus" para el Salto y escalas; "Guarany", para la Asunción y escalas; "Luna" para el Carmelo y "Dolores Barthé" para Posadas y escalas.

PUERTO DE LA PLATA

Entrada: vapor inglés "Highlan Laird", de Zárate, á completar.
Salidas: vapor holandés "Veerhaven", para Amberes, con carga.

PUERTO DEL ROSARIO

Entradas: de San Nicolás, inglés "Circasian Prince"; de Villa Constitución, inglés "Kington".
Salida: para Hamburgo, inglés "Doreley".

PUERTO DE MONTEVIDEO

Vapores entrados: de San Antonio, argentino "Noruega"; de Punta Arenas, alemán "Theben"; de Wellington, inglés "Pakeha"; de Valparaíso, alemán "Osiris"; de Cardiff, ingleses "Henry R. James" y "Royston Grange"; de Marsella, griego "Panaghi"; de Southampton, inglés "Aragón"; de Génova, italiano "Re Vittorio".

REGISTRO DEL ESTADO CIVIL Y ELECTORAL

Oficina principal: Tucumán 854; sección 1a., Rivadavia 8151; sección 1a. (sucursal), Esquiú 472 (Nueva Pompeya); sección 2a., Monteagudo 12; sección 3a., Iriarte 563; sección 4a., Almirante Brown 1078; sección 5a., Fray Cayetano 65; sección 6a., Belgrano 4139; sección 7a., Humahuaca 1038; sección 8a., Rincón 1454; sección 9a., Corrientes 3136; sección 10a., Alberti 540; sección 11a., Azcuénaga 487; sección 12a., Santiago del Estero 941; sección 13a. Bolívar 669; sección 14a., Lavalle 1485; sección 15a., Malabia 261; sección 16a., Juramento y Cuba (municipalidad); sección 16a., Baunes 183; sección 17a., Federico Lacroze 2460; sección 18a., Charcas 3747; sección 19a., Larrea 1218; sección 20a., Uruguay 1036.

Los nacimientos deben ser declarados por el pariente más cercano ó por la partera, dentro de los tres días de producidos, bajo pena de multa ó prisión.

Inscripciones de ayer

MATRIMONIOS

Sección 1a.—Ceferino Navarro, 24 años, argentino, jornalero, con Luisa Carmona, 23 años, argentina; Juan Revello 19 años, argentino, pintor, con Josefina Chemin, 16 años, argentina; Juan C. Ponce, 23 años, argentino, agente de policía, con Balbina Gallo, 16 años, italiana; Emilio Nardi, 26 años, italiano, fundidor, con Luisa Bresiani, 22 años, argentina; Pablo Manara, 22 años, argentino, herrero, con María L. Fossati, 24 años, argentina; Bartolomé Morando, italiano, empleado, con Isabel Penno, italiana.

Sección 1a.—Pedro Monina, italiano, calderero, con Ramona Dellavalle, argentina; José Salvia, italiano, comerciante, con María Salvia, italiana; Lorenzo Arcucci, italiano, comerciante, con Francisca Tuponi, italiana; Juan Borzone, italiano, empleado, con Colomba Paganetto, italiana; Bonifacio Campos, español, comerciante, con Amelia Tejeda, española; Francisco Toscano, italiano, panadero, con María F. Asprea, argentina; Juan Castello, italiano, herrero, con Josefa Mescolini, argentina; Jacinto Soucin, italiano, mecánico, con Margarita Rafaghetti, argentina.

Sección 5a.—Juan Luis Alonso Bernárdez, español, albañil, con Hermenegilda Eiros Piñeiro, española; Santiago Marcos, español, pintor, con María Baraggiolo, argentina; Lope Quintana, español, albañil, con María Gondín, española; José Silvestre Gaychadu, argentino, comerciante, con Balbina Capano, argentina; Manuel Pérez, español, empleado, con Peregrina Naveiro, española.

Sección 8a.—Agustín Muschitiello, italiano, albañil, Constitución 2819, con Nuncia Fano, italiana, Boedo 269; Juan Claburri, italiano, fotograbador, Chile 1936, con Amelia María T. Lamones, Pichincha 1026; Juan M. Destefani, austriaco, maquinista, Rincón 1065, con Antonia Risullo, italiana, Rincón 1065; Antonio Saracino, italiano, mecánico, Catamarca 1540, con Beatriz Tito, italiana, Catamarca 1540; Francisco Spagnolo, italiano, empleado, Independencia 2692, con Serafina Saccomanno, italiana, Independencia 2692.

Sección 13a.—Benigno Villar, español, jornalero, Alsina 1655, con Ramona Iglesias, española, Alsina 1655; José Rodríguez, español, jornalero, Piedras 434, con Herminia Menéndez, española, Piedras 434; Eduardo Probanza, español, empleado, Solís 331, con Alma Emilia Miquel, argentina, Solís 331; Benito Narego, español, comerciante, San José 174, con María Elisa Farrigau, argentina, San José 174; Manuel Gondar, español, empleado, Cevallos 462, con Consuelo Villar, española, Cevallos 462.

Sección 14a.—Alejandro Lerman, turco, 25 de Mayo 637, con Sarina Ascher, turca, 25 de Mayo 657; Antonio Pou, español, Carlos Pellegrini 181, con María Fullana, española, C. Pellegrini 181; Antonio Garrido, español, Paraná 39, con María Seisdedos, española, Paraná 39.

Sección 15a.—Rafael A. Danielache, argentino, empleado, con Josefa Malter, española.

Sección 16a.—Hugo Calcabrini, italiano, carpintero, Roque Pérez 2941, con María Gutiérrez, española, Roque Pérez 2941; Juan Antonioli, italiano, dibujante, Cabildo 1840, con Esther Canoa, argentina, Seguí 1185; Antonio Camba, español, lechero, Bebedero 2980, con Balbina Camba, española, Bebedero 2980; Vicente Incardona, italiano, jornalero, Cramer 2567, con María Vitale, italiana, Cramer 2567; José N. Linares, argentino, agente de policía, Freire 3843, con Fructuosa Mayorca, uruguaya, Freire 3840; Francisco Javier Huguet, español, fundidor, Baunes 2992, con Edelmira Lando, argentina, Baunes 2992; Nicolás Procacceni, italiano, jornalero, Congreso 461, con Pascuala Marozzi, italiana, Constituyentes y Republiquetas.

Sección 17a.—Lino Almada, argentino, empleado, con Emilia González, argentina; José Gonzalves Mariano, portugués, jornalero, con María del Carmen Correia, portuguesa; Pedro A. Maggi, argentino, albañil, con Victoria Turso, argentina; Felipe Fornere, italiano jornalero, con Carmen Vacca, argentina; Pedro Farina, italiano, comerciante, con Atonia De Marco, italiana; Oscar E. Núñez, argentino, decorador, con Catalina Boullerat, francesa; Paciano Cubelos, español, jornalero, con Esperanza Gundín, española.

Sección 20a.—José Gallegos, español, sastre, con Mercedes Rodríguez, española; Baldomero Fernández, español, carpintero, con Emilia Alvarez, española; Antonio Pereyra, español, jornalero, con Josefina Falgeras, española.

DEFUNCIONES

Sección 2a.—Humberto Mussi, 2 años, argentino, Liniers 1721; Ramón González, 1 año, argentino, Lynch 580; César Fernández, 37 años, español, hospital Muñiz.

Sección 4a.—Pedro A. Pérez, 6 meses, argentino, Rocha 525; Lilia Mai, 17 años, argentina, Suárez 961; Antonio Muscolo, 33 años, italiano, Sarmiento 393; Manuel Carballido 45 años, italiano, Presidente 435; Bartolomé Carattino, 26 años, argentino, Palos 739; Emilio Chiappe, 40 años, italiano, Iraia 1419.

Sección 5a.—Joaquín R. Viche, 5 meses, argentino, San Ramón 765; Juan Chiesa, 74 años, italiano, Cayena 663; Julio M. González, 1 año y 8 meses, argentino, Achával 187; Angela Pasterino, 7 años, italiana, hospital Alvarez; Manuel José, 5 meses, argentino, Caracas 280.

Sección 8a.—Antonio Amén, 10 años y 6 meses, argentino, Constitución número 2229.

Sección 13a.—Mesod Benaim, 70 años, española, Perú 445.

Sección 15a.—Juan Carlos, 14 meses, argentino, Llerena, sin número; María C. de Tiscornia, 82 años, italiana, Estomba 450; Amalia C. S. Botarelli, 9 meses, argentina, Lugones 2088; Florimundo Alberti, 22 meses, argentino, Warnes 1532; María Z. de Schiappacase, 81 años, italiana, Acha 168.

Sección 16a.—Matías Diamataris, 58 años, rumano, Echeverría 1280; Francisco Servidis, 23 años, argentino, Olazábal 2050; José Aguirre, 2 meses, argentino, camino á San Isidro y Ruiz Huidobro; Antonio Furio, 11 meses, argentino, Núñez 1953; Elena Josefa Salomón, 9 meses, argentina, Cullen 661; María Clara González, 1 año y 2 meses, argentina, Tequendama 2356; Pascual Purán, 67 años, español, José Cubas 3543; Felipe Cuello, 53 años, argentino, Bebedero 3220.

Sección 17a.—Juliana Jaime, 17 meses, argentina, Palpa 2850.

Aviso—Se cita á don Luis Ginocchio para que comparezca dentro de 3 días al Registro Civil de la sección 5a., (Flores) á objeto de levantar el acta de nacimiento de la criatura que denunció el día 15 de Diciembre (siempre que no comparezca la madre de la niña) bajo apercib'miento.—El jefe.

SECCION SOLICITADAS

LA HIGIENE MODERNA ACONSEJA una y mil veces, prácticas que todo el mundo conoce; sol, aire, aguas puras, ALIMENTOS SANOS... y, sin embargo, cuánto se descuida la alimentación.

No se fije usted si lo paga poco ó mucho, emplee el purísimo aceite de oliva marca EUSKAL ERRIA, adoptado por la Intendencia Municipal de la capital para el consumo de todos sus hospitales.

EVITE EL PELIGRO DE USAR agua mala; empleando los tanques de cemento armado con cierre hidráulico patentado. Venta Bernet y Falco. Corrientes 641. Casa especial para construcciones de cemento armado.

Enferm. secretas—Santalol Montagú

SECCION NOTABLES

STOMALIX

el mejor

Tónico Digestivo

que recetan los médicos para la curación de los desórdenes digestivos, ya sean producidos por excesos de comer y beber, abusos de toda clase, pasiones deprimentes, trabajo y preocupaciones constantes, etc., aun cuando tengan una antigüedad de 30 años y hayan fracasado los demás medicamentos.

Cura el dolor de
ESTÓMAGO

acedías, aguas de boca, vómitos, indigestión, dispepsia, estreñimiento, diarreas y disenterías, mareo de mar, dilatación y úlcera del estómago, neurastenia gástrica, hiperclorhidria y anemia y clorosis con dispepsia.

De venta: Farmacias y Droguerías

En Frascos Grandes y Chicos

TODO HOMBRE

débil, sufriendo de Neurastenia, Anemia, Debilidad Nerviosa, Pobreza de sangre, Postración física y mental, Dolor de cintura, Falta de vigor, Temblor de las manos, Flojedad en las piernas, Mal humor, Fastidio nervioso, Falta de memoria, Malas digestiones, Enflaquecimiento, Atonía intestinal, Estreñimiento, Tristeza, Mareos, Dispepsias, Incapacidad para estudios y negocios, Neuralgias, Insomnio, Desvelos, Decadencia prematura por imprudencia y excesos, Palpitación del corazón, Temperamento irritable, Desgano general, Cansancio y otras debilidades de los hombres, debe pedir sin demora mis instrucciones que explican como puede curarse en su casa con éxito y prontitud.

Mi nuevo método es fácil y agradable y realiza curas radicales y permanentes, como lo atestiguan cientos de hombres restablecidos á la plenitud de su vigor en poco tiempo.

No deje pasar este día sin escribirme, solicitando informes gratis, quedará asombrado y agradecido de los resultados positivos que obtendrá.

Quiero que todos los hombres débiles conozcan mi sistema de fortalecer el organismo y recuperar las energías sin una una gota de medicina.

Escríbame indicando su nombre y dirección bien claro y contestaré á vuelta de correo. Nada le costará conocer mi método.

Dr. MAHON
LAVALLE 292
SAN NICOLAS (Buenos Aires)

EL TE GARFIELD

PURIFICA LA SANGRE
Cura la constipación evita la jaqueca

Desea Vd. muestras gratis de Te Garfield, polvos de Garfield para el dolor de cabeza y pastillas digestivas de Garfield? Dirigirse por carta adjuntando una estampilla de correo de 5 centavos á
M. FIGALLO y Cía., Buenos Aires. Calle MAIPU 212
Desconfiar de las imitaciones.

MEJOR QUE LA MEJOR
Cerveza Inglesa
KOPS
SIN ALCOHOL
NEGRA

Fabricada en Londres, de la más pura malta, lúpulo, etc., es recomendada por sus cualidades altamente nutritivas y fortificantes.

Es la mejor cosa que pueden tomar las señoras que están criando, también para convalecientes, niños débiles y toda persona que desea alimentarse bien, es inmejorable.

Se garantiza no contener ALCOHOL.

Por docena 6 $ c/l.
ó por cajón de 4 docenas de medias botellas, $ 23 cl.
Pidan á su almacenero ó directamente al único introductor.

WILLIAM H. LOGAN
CANGALLO núm. 640, donde se vende por mayor y menor.—Buenos Aires.

HERNIAS (QUEBRADURAS)
Curación radical sin operar, en todas edades y sexo. Certificados de curaciones.—Wall. Bmé. Mitre 819, altos.

TUBERCULOSIS
Curación radical, suero, aire libre del campo. Sanatorio inglés, Temperley. F. C. S., á 20 minutos de Buenos Aires. v26

Dr. DAVID J. FERNANDEZ
Jefe de clínica de la Facultad de Medicina. Servicio de génito-urinarias del Hospital de Clínicas. Enfermedades de las vías urinarias y secretas.—Bartolomé Mitre 1417. De 2 á 4 p. m. v16c.

Dr. VOLPE Aplica el 606. Especialista en niños é internas. Consultas de 3 á 5 p. m. Santa Fe 1680. U. T. 1488 Juncal. v12

606 todos los días, incluso el domingo. Dres. Martínez y Barlaro. Suipacha 137, de 9 á 11 a. m. 1p

Dr. ROCHE Especialista, jefe de servicio de piel y secretas del Hospital Francés. Vías urinarias, radioterapia. TUCUMAN 712. Consultas de 2 á 6 p. m. v26

HERNIA
Reducción garantida con el moderno SIPLEX automático. Cómodo al uso y de adaptación perfecta, es, hoy día, el único sistema reconocido á la vez seguro y eficaz. v13

Dr. J. DE LUCA
Especialista en GARGANTA, NARIZ y OIDOS. Consultas de 1 á 4 p. m. CANGALLO 1056. v20

Dr. PACIFICO DIAZ
Especialista en las enfermedades de la piel (del hospital de niños y el militar), ha trasladado su consultorio á la calle Cerrito 332. De 1 á 4 p. m. v13

Dr. RIVABELLA, Oculista
Diplomado especialista de oculística en las Facultades de París y Turín. Director del servicio de Oculística del hospital Italiano de Buenos Aires. Especialidad: Operación de la catarata. Consultas de 3 á 5. Festivos de 10 á 11. Lavalle 1312. v3m

Dr. FERULANO
Enfermedades secretas y vías urinarias, Tucumán 696. Consultas de 7 á 9 a. m. y de 1 á 3 p. m. y 5 á 7 p. m. v12mar.

Dr. Nocetti
Del hospital de Clínicas. Enfermedades de los OJOS y ANTEOJOS. Maipú número 835, de 1 á 4 p. m. perm.

SANATORIO DE CIRUGIA
VIAMONTE núm. 1583
de los doctores Francisco Llobet y S. J. Medina, cirujanos del Hospital Rawson.
Se reciben enfermos pensionistas á 10, 15 y 20 $ diarios, los que podrán ser operados por facultativos extraños á la casa.

Tuberculosis, asma, etc.
Nuevo tratamiento especial y exclusivo. Antisepsia pulmonar y sueroterapia combinados. Pobres gratis.

Dr. SAUBIDET

Al que tarnaz Bitter, GARNIER no se lo llevan.

Sería cosa de extrañar si á nadie hubiese aún llamado la atención la circunstancia de que á pesar de la limpieza diaria de los dientes por medio de polvos ó jabones dentífricos, los dientes (especialmente las muelas) se ponen picados y huecos. ¿No es un tal resultado la mejor prueba de que la limpieza de los dientes con polvo ó jabón resulta ilusoria por completo? Los dientes no nos dan el gusto de pudrirse únicamente en los puntos que son fácilmente gobernados por el cepillo, polvo ó jabón. De lo contrario es justamente en los sitios de difícil acceso, como el dorso de las muelas, las hendiduras de los dientes, dientes picados y huecos, etc., etc., la putrefacción y el deterioro marchan adelante con pasos ligeros, más y más seguros.

Si queremos conservar nuestros dientes en el estado perfectamente sano y libre de putrefacción y deterioro, es absolutamente necesario usar el agua antiséptica y dentífrica ODOL. El ODOL, al enjuagarse, penetra en todos los rincones de la boca, en los dientes huecos, en las hendiduras, en las partes traseras de las muelas, etc. etc.

El ODOL destruye en los bacterios su condición vital y proteje los dientes contra picaduras. — Aconsejamos, pues, conciencia y energía, á toda persona que quiera conservar sus dientes en estado perfectamente sano, de acostumbrarse á cuidar esmeradamente sus dientes con el ODOL.

El Ilmo. Sr. Dr. Abraham Bandala, Gobernador Del Estado De Tabasco, Recomienda La Peruna Porque Ha Dado Prueba De Ser Un Remedio Eficaz Para Afecciones Catarrales

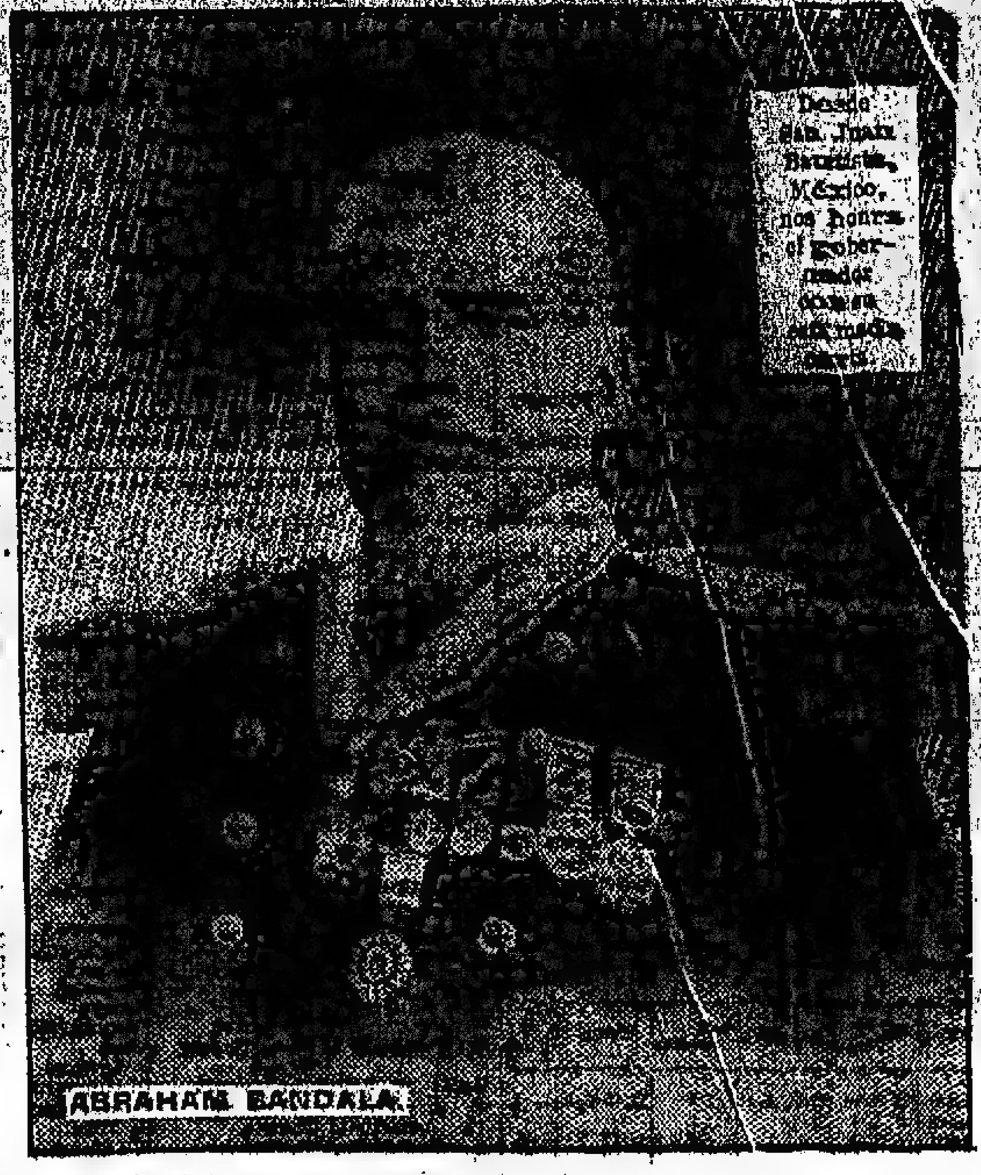

ABRAHAM BANDALA.

San Juan Bautista, Méx.

Señores Peruna Medicine Co.,
Columbus, Ohio, E. U. A.

Muy señores míos:—Me es grato manifestar á ustedes que las personas que han usado el específico "La Peruna" contra las afecciones catarrales, han encontrado en él un eficaz remedio digno de ser recomendado.

Pueden ustedes hacer de la presente el uso más conveniente á sus intereses, y quedo de Udes. atto. y S. S.

Abraham Bandala.

Otras personas distinguidas de México dan opiniones similares con respecto á la Peruna. Prominente entre estos hombres y de reputación universal es el Dr. Agustín Rivera.

Silao, Gto., México.

The Peruna Medicine Co.

Muy Sres. míos que aprecio: En vista de los magníficos resultados que he obtenido con el empleo de su muy recomendable preparación "Peruna" en algunos casos rebeldes de catarro nasal, tengo la satisfacción de hacer un testimonio amplio, como propagandista de dicha medicina, recomendándola como el mejor medicamento descubierto para el caso de que me ocupo.

Felicito á Vds. por tan estimable preparación, y desde luego ofrezco á Vds. ser el primero en recomendar á mi numerosa clientela, su uso.

Sírvanse Vds. aceptar mi sincero testimonio, haciendo Vds. el uso que convenga, para enterar á los que adolecen de la enfermedad de que llevo indicada, y me es grato quedar en buen concepto con la administración de su ya citada medicina. De Vds. su afmo atto y S. S.

Agustín Rivera.

Venta autorizada por el Departamento Nacional de Higiene, Certificado número 643. Expendio libre.

Se vende en todas las farmacias y droguerías y al por mayor, dirigirse á los señores Donnel y Palmer, Moreno 563, Buenos Aires.

Gran Fábrica de Artículos de Metal
Y ORFEBRERIA
Joselevich Hnos.
CUYO 2570

Completo surtido de astas y lanzas de metal para banderas y estandartes.

Exposición del Centenario: Medalla de Oro.

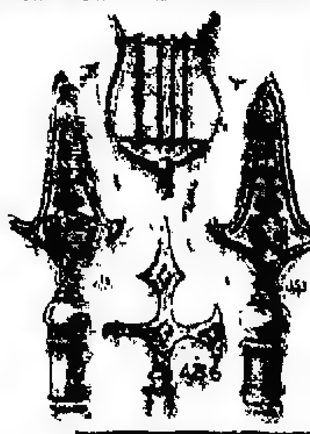

Estancieros - Tamberos - Cremeros

La Martona
RECIBE CREMA
Para elaborar manteca
PAGA LOS MEJORES PRECIOS
121 San Martín
BUENOS AIRES
— ó —
Vicente Casares
F. C. S.

LA TOJA

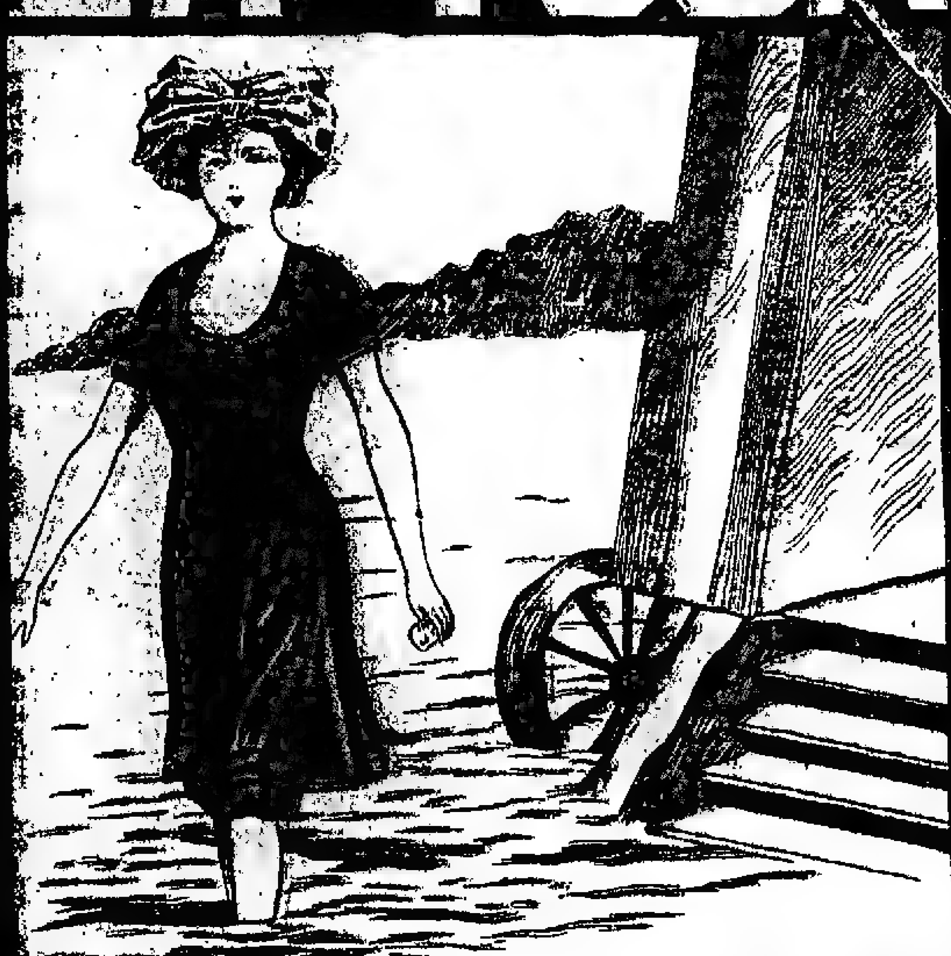

La prueba más fehaciente de que el JABÓN DE LA TOJA es el mejor, es la de que en los balnearios de MAR DEL PLATA y MONTEVIDEO no se usa otro, porque además de las múltiples condiciones terapéuticas que posee, no se corta con el agua salada.

El jabón de LA TOJA, por su agradable perfume, es hoy día el favorito en todo tocador elegante.

Los médicos y parteros lo recomiendan insistentemente á las señoras para los USOS ÍNTIMOS DE LA "TOILETTE" por ser el de mayores condiciones profilácticas contra toda clase de enfermedades é infecciones cutáneas.

El jabón es el que ha obtenido la más alta recompensa de la Exposición Internacional de Higiene.

GRAN DIPLOMA DE HONOR

Unicos concesionarios:

J. LUIS ALONSO & Cía.

Talcahuano 172 Buenos Aires

El Automóvil para todo el Mundo
EL "BRUSH"

PRECIO: **$485.00** Oro Americano

Equipado con tres lámparas, corneta tubular y estuche completo de herramientas.

Cubierta $30.00 **Un asiento adicional $20.00** **Dos asientos $25.00**

El automóvil más económico, más sólido, más práctico y más suave que se fabrica hoy. Garantizado en todo sentido. Cinco años de éxito completo. OCHO MIL automóviles "BRUSH" en uso diario dando perfectos resultados. Se adapta especialmente á las difíciles condiciones y requisitos de la América Latina.

Remitimos nuestro catálogo ilustrado en Castellano á quien lo solicite. Correspondencia en Castellano.

Para informes detallados dirigirse directamente al Departamento Hispano - Americano de

Brush Runabout Company

48 Baltimore Avenue DETROIT, MICH., U. S. A.

EL TOILETTE de las SEÑORAS
sólo está completo con el uso del
AGUA DE BARCELONA
ó leche cutánea del Dr. Domínguez
Conserva el cutis fresco y le da un color róseo
EN VENTA EN TODAS LAS FARMACIAS

FLUIDO

MARCA REGISTRADA

¡El único que mata!
VIZCACHAS, HORMIGAS, RATONES, ZORROS Y TODO ANIMAL DE CUEVA
¡SIN MÁQUINAS!
EMPLÉASE MEZCLÁNDOLO con AGUA
Un niño puede operar sin peligro alguno

Desconfiar de los similares que se venden á bajo precio y con etiquetas muy parecidas. ¡¡ESOS NO MATAN!!

Remitiendo $ 1 m|n. para gastos de encomienda, enviamos gratis una muestra de 200 gramos de fluido "EL PAMPERO" y un utilísimo folleto que trata del específico y otros muchos datos de interés general.

Solicítense folletos gratis á sus únicos agentes

F. DUGROS & Cía. San Martín 142, Bs. AIRES | **BOZZOLA & PRATO** Sarmiento 538|46, Rosario

Un señor

que ha sido atacado de una fuerte tuberculosis de extrema gravedad, ofrece indicar gratuitamente á todos los que sufran de enfermedades respiratorias como ser: tos, bronquitis, tos convulsa, asma, tisis, neumonía, etc., un remedio que le ha curado completamente. Esta indicación, para el bien de la humanidad, es consecuencia de un voto. Dirigirse por carta al señor C. D., calle Neuquen 1262, Caballito.

Dr. ROA

Especialista. De regreso de Europa, de las principales clínicas. Enfermedades del estómago, intestinos, hígado, Rayos X. De 2 á 5. Corrientes número 1077. v14

606

Se aplica en el Sanatorio Italiano, calle Perú 440, bajo continua vigilancia médica. perm.

COÑAC DOMECQ
AGENTES: GONZALO SAENZ & Cía.

Se ALQUILA un gran almacén

con sótano y las necesarias dependencias, situado en la calle Rivadavia 551-55, siendo todo el piso bajo del edificio de la compañía de seguros La Estrella. v14

DOCTOR O'FARRELL

Especialista en enfermedades de señoras y partos. De regreso de Europa, ha reabierto su consultorio, Tucumán 755 de 1 á 3. v17

Dr. CABAUT

Especialista en enfermedades de los OJOS, ANTEOJOS, etc. Oculista del Hospital Francés. CARLOS PELLEGRINI 594, de 1 á 5. U. T. 688 (Libertad). v12 feb.

CLINICA MEDICA

El doctor Samuel Alvarez de regreso de Europa ha abierto su consultorio de enfermedades internas en B. Mitre número 1145, de 1 á 3. v12 f.

AJENJO BERGER

Doctor JULIAN PANELO
CLINICA MEDICA

Corazón, pulmonar y enfermedades internas, calle CANGALLO 1471, de 1 á 3 p. m. v24

HEMORROIDES

Tratamiento radical sin operación cruenta, doctor E. G. Figueroa. Enfermedades intestinales, estómago y abdominales. TUCUMAN 565, de 2 á 5 p. m. perm.

Dr. INGEGNIEROS

Especialista para las enfermedades nerviosas y reumáticas.—Consultas de 3 á 4 de la tarde, calle SANTA FE número 1128. perm.

El 606

lo aplica el DOCTOR RAPOPORT, de regreso de las principales clínicas de Europa, á donde fué comisionado para estudiar este medicamento. De 1 á 4 p. m., Corrientes 2076. v13

(16)

EL MISTERIO DE SIBLEY

La señorita Darrell, en una actitud de compasión infinita, estaba á dos pasos del joven, siempre inclinado bajo el peso del remordimiento.

—No queda que hacer sino una sola cosa, Cirilo—continuó ella con una voz en que puso toda su ternura—y es expiar su falta de usted confesándola. No debe sufrir el inocente por el culpable.

Es el único consejo que puedo dar á usted y desgraciadamente la única salida de la espantosa situación en que nos ha sumergido su culpable y loca impaciencia. Adiós, Cirilo; si puede serle un apoyo, un estímulo para cumplir su deber, recuerde que mi pensamiento le seguirá en la ejecución de la tarea penosa que se impone á usted de aquí en adelante.

Dichas estas últimas palabras, la joven, pareciendo resistir con gran pena á la tentación de poner su mano en una suprema caricia sobre la cabeza inclinada delante de ella, se apartó resueltamente y salió de la cabaña para confundirse inmediatamente entre los árboles.

Cuando el ruido de los pasos de la señorita Darrell no se oyeron, Byrd entró despacio en la choza. El joven continuaba en la misma actitud, pero cuando el "detective" tosió discretamente para avisarle su presencia, levantó la cabeza.

Byrd estuvo á punto de caer de espaldas. ¡El hombre que tenía delante no era el que esperaba ver!

XVII

EN LA CABAÑA

—Ya me parecía que los dos acosábamos la misma pieza de caza—dijo el individuo que acababa de personificar con tanto éxito al enamorado de la señorita Darrell. Yo lo había adivinado en Buffalo, la primera vez que le vi á usted.

—¡El señor Brown!

—Para servir á usted, ó si usted prefiere Frank Hickory de Nueva York, de la brigada de pesquisantes.

Dichas estas palabras, el colega del "detective" se quitó con presteza el bigote negro que se había puesto y enseñó el rostro lampiño del hombre rechoncho que había descubierto tan diestramente la identidad de Gouverneur Hildreth el día del interrogatorio.

Yo tenía una idea de haberle visto en alguna parte—dijo Byrd ruborizándose de despecho.

En este caso, no basta tener una idea, hay que profundizarla. Digo esto tanto para mí, como para usted. Si yo hubiera estado seguro, en la pensión Hart, de que usted era el colega de que me habían hablado como el que debía ayudarme, no me hubiera permitido contrariarle así.

Lo cierto es que he maldecido á usted más de una vez.

—Y sin embargo—añadió el agente en un arranque de sincera candidez—tenía deseos de manejar el asunto yo solo, sin ayuda de nadie. Estaba casi seguro de tener buen éxito gracias á la jugarreta que había ideado, y que usted me ha visto poner en ejecución.

A Byrd le costó trabajo disimular la repugnancia que le inspiraba el procedimiento de que se enorgullecía así Frank Hickory.

—¿No había ningún otro medio de asegurarse de la culpabilidad de Morgan? ¿No ha pensado usted que esta superchería haría quizás sufrir durante su vida á la desgraciada señorita, á quien usted ha inducido á hacer traición, sin saberlo, al hombre á quien ama?

A pesar de la inconsciencia del oficio, que le hacía considerar buenos todos los medios á propósito para desenmascarar á un criminal, el agente no pudo defenderse de cierta confusión.

—Ella no tendrá necesidad jamás de saberlo—dijo de mal humor. Ha sido un medio ligeramente canalla, pero ¡qué quiere usted!, no siempre uno es libre de obrar á lo gran señor. De todos modos—continuó con su seguridad habitual—ahora ya sabemos bastante sobre el autor del crimen.

Byrd se permitió burlarse algo de la demasiada suficiencia de su colega.

—También estaba usted convencido el otro día según me han dicho, de que Hildreth era el culpable.

—Es verdad—respondió el otro sin formalizarse en este punto. Sólo los imbéciles creen no equivocarse jamás. Respecto á mí, he recibido un pequeño aviso que me ha abierto los ojos.

—¿Un aviso? ¿Puedo saber...?

—Un minuto, querido colega. Ante todo, debemos entendernos. ¿Piensa usted trabajar por su propia cuenta ó quiere que trabajemos los dos?

Byrd no había encarado este punto capital. En vez de sentarse en el banco, como le invitaba el ademán de su compañero, se puso á andar de arriba abajo, medida de precaución muy natural, en vista de lo empapado de agua que estaba su traje.

—No tengo el menor deseo, se lo aseguro—dijo al fin—de disputar á usted el honor de haber ideado la escena de que acabo de ser testigo. En cambio, es mi deber, ayudarle á reunir contra el culpable todos los testimonios que yo califique de legítimos.

—¡A la obra, pues, sin más tardanza!, exclamó Hickory, visiblemente aliviado. Ante todo, ¿cómo es que se ha encontrado usted aquí tan oportunamente?

—Yo había llegado á la conclusión de que el asesino de la señora Clemens había debido necesariamente, escaparse por el lado de los bosques. He venido, pues, con la esperanza de sacar aquí algún indicio de su paso.

—Pero usted debía tener motivos para sospechar de Morgan. ¿Qué es lo que le ha hecho pensar en él al principio?

—He procedido por razonamiento. Como yo no creía en la culpabilidad de Hildreth, he buscado en quién otro podría hacer recaer mis sospechas.

—Comprendo. Si le demostraran á usted por ejemplo, que Cirilo Morgan ha estado cierto tiempo en esta cabaña, de qué le serviría á usted?

—Para completar un encadenamiento de pruebas en que no falta absolutamente, sino ese anillo. Para fijar claramente como la luz del día, que Morgan ha huído de aquí el martes 28 de Septiembre, á mediodía, y que ha llegado, cruzando los bosques, á la estación de Monteith, donde ha tomado el tren para regresar á Buffalo.

Hickory dejó oir un silbido prolongado.

—El anillo que le faltaba á usted—dijo levantándose—puedo proporcionárselo, si no me engaño. Tómese la molestia de examinar ese montón de leña.

Byrd obedeció. Vió entonces que no era leña seca lo que había en el rincón de la choza, como lo había supuesto, sino ramas verdes recién cortadas.

—Parece como si hubieran hecho una almohada—respondió pasando la inspección del suelo. Veo algo como la impresión de un cuerpo humano en el polvo ... y mire usted—dijo alargando á Hickory una rama donde habían quedado prendidos dos ó tres cabellos de color obscuro—ni siquiera se ha tomado la molestia de extender su pañuelo encima.

—Veo que no es usted ciego—dijo el otro sonriéndose.

Después llevó á su colega hacia la mesa y le preguntó lo que veía.

—Nada—dijo al principio el "detective".

Mirando más de cerca, sin embargo, vió en los intersticios de las tablas algunas virutas de madera, precedentes de un lápiz cuya punta habían cortado sobre la mesa.

—Fíjese en que es un lápiz azul—hizo observar Hickory.

Byrd opinó lo mismo.

—Y que los carboneros no tienen mucha costumbre de usar lápices azules—prosiguió el otro.

—Mientras que para sus dibujos...

—Eso es.

—¿Tiene usted otra cosa que enseñarme?

—Una sola: he aquí lo que he encontrado afuera, colgado de una maleza—dijo el agente, sacando de su cartera un fragmento de diario cuidadosamente doblado. No hay desgraciadamente ni el nombre del diario ni la fecha. Creo reconocer, sin embargo, el formato y la disposición del "Correo de Buffalo". Si es así y la fecha corresponde, me parece que el anillo de usted no carecerá de cierta solidez, ¿no es verdad?

Byrd hizo un nuevo gesto de asentimiento.

—Ahora le toca á usted el turno—replicó—de comunicarme lo que usted ha sabido en Buffalo.

—Muchas cosas—dijo Hickory regodeándose.

"Primero: Morgan ha salido de Buffalo la víspera del crimen, diciendo que iba á ver á alguien en Nueva York respecto á su invento.

"Segundo: no ha estado en Nueva York, pero al volver á la pensión á la noche siguiente, tenía el aire muy abatido.

"Tercero: hace un año por lo menos, no soñaba sino con lanzar su motor, en el cual cree como en su propia existencia. Sólo le faltaba para esto—así se lo han oído decir varias veces—un pequeño capital de cuatro á cinco mil dólares, destinados á hacer construir ese aparato, con el único objeto de convencer á los señores ingenieros y capitalistas que hasta ahora se han mostrado escépticos y rehacios. ¿Qué dice usted?

—Nada. Pensaba solamente que la herencia de la señora Clemens ascendía á esa cantidad.

—Precisamente.

"Cuarto: de regreso al escritorio el miércoles por la mañana, se puso al trabajo, como si nada fuera, hasta el momento en que uno de sus colegas que leía un diario exclamó riendo: "¡Mira, Morgan. Parece que alguien ha prestado á usted el servicio de desembarazarlo de su tía". Esta broma de mal gusto indignó á todos los que la oyeron. Respecto al joven parecía como si el rayo hubiera caído á sus pies. Pálido como la muerte, incapaz de pronunciar una palabra, fijaba en su colega ojos llenos de horror. Necesitó varios minutos para reponerse un poco y después salió de la fábrica, protestando una indisposición súbita. Nadie parece saber dónde pasó el día del miércoles, pero por la noche, lo vieron en la pensión, acostado y atacado de una fiebre intensa. Recibió los días siguientes, carta de Sibley, invitándolo á ir á esa ciudad para asistir, á pedido del señor magistrado, al entierro de la señora Clemens. Pero se declaró incapaz de salir del cuarto y, en efecto, no volvió á su escritorio sino el lunes pasado.

"Quinto...

—¿Qué hay? ¿Por qué se detiene usted?

—Porque temo las críticas de usted, que es mucho más dificultoso sobre la elección de los medios para ser un buen "detective".

—Eso es cuenta mía. Veamos de todos modos su quinto artículo—replicó Byrd en tono seco.

—Al registrar el lunes en los cajones del señor Morgan, encontré un paquete que contenía media docena de cartas atadas con una cinta negra. Como yo no tenía los medios de ser tan orgulloso como usted, leí esa correspondencia, escrita, como es natural, por la señorita Darrell, probando que, si el joven propendía hasta ese punto al éxito de su motor, era tanto por amor como por ambición.

El agente se interrumpió un instante, para añadir muy pronto, alzando los ojos hacia el rostro de su compañero:

—Esto me recuerda que no le he hablado todavía del aviso recibido por mí el otro día.

—Es verdad.

—El sábado, al volver del entierro de la señora Clemens, se me acercó una horrible vieja.

—Sally Perkins—exclamó Byrd.

—Es verdad. ¿La conoce usted acaso?

—No importa. Continúe contando.

—A eso voy. El lunes por la tarde, la víspera del crimen por consiguiente, ella recogía leña en el bosque. Al acercarse al espacio descubierto, donde estamos, oyó un ruido de voces. Hay que creer que ella es tan indiscreta como vuestro humilde servidor, porque se aproximó furtivamente para escuchar. Un joven á quien ella no conocía entonces y una mujer que no era otra sino la señorita Darrell, se habían detenido á la entrada del sendero que desciende hacia el pantano. Hablaban con gran animación.

"El joven se quejaba con amargura del egoísmo y obstinación de una persona que él llamaba su tía, y la joven en vez de tratar de calmarlo no hacía sino verter aceite sobre el fuego, de modo que él concluyó por exclamar:

—Eso es como para volverse loco. ¡Cuando pienso que con ese dinero que ella se propone, de todos modos darme más tarde, yo podría hacer su fortuna y la mía y asegurar al mismo tiempo la felicidad de nosotros dos!

"Al oir estas palabras, la señorita Darrell levantó la cabeza, diciendo:

—¡Si á lo menos yo conociera á la tía de usted!

(Continuará)

CARLOS RASETTI
526 — RIVADAVIA — 526
ESQUINA PLAZA DE MAYO

Casa introductora de armas, artículos para peluqueros y accesorios de caza

FUNDADA EN EL AÑO 1857

Navajas "Tijera"

Las muy aceptadas navajas marca TIJERA (Registrada) de acero Solingen son fabricadas únicamente para la casa, y están reconocidas como las mejores. Prueben una y se convencerán de su buen resultado.

- PRECIOS -

A $ 1.70—2.—2.20—2.50 3.—3.50 Y 4.

Se remiten al interior agregando 0.50 para la encomienda.
GRATIS. Envio al interior á quien solicite mi catálogo ilustrado.

La casa no tiene agentes, sucursales ni representantes.

Queréis una prueba de la indiscutible superioridad y virtudes de la verdadera agua

QUININA-MIGONE?

Exigid á vuestro peluquero que ne use para vuestro cabello y barba y despues de pocas veces estaréis convencidos y contentos.

Fijarse en las imitaciones

Agente Depositario:
JOSÉ PERETTI — BUENOS - AIRES

¿ESTE LIBRO?

Es el más hermoso y el más práctico que se ha publicado hasta la fecha para el adelanto personal y colectivo. El hombre y la mujer, la señorita y el caballero, el estudioso y el ignorante, el rico y el pobre; todos hallarán (en la obra del doctor Marx Whalley) las enseñanzas que conducen al bienestar económico y á la felicidad individual. En sus páginas está revelado el gran secreto para triunfar en todas las empresas y ver realizadas las más dulces esperanzas.
AMOR, DICHA, SALUD, NEGOCIOS, EMPLEOS, todo lo que abarca y explica el maravilloso libro titulado:

"EL PODER PSICO-MAGNETICO"

GRATIS lo entregamos al que lo pida personalmente y franco de porte lo remitimos por correo al que por carta ó tarjeta postal lo solicite de

M. WHALLEY
1521 - VENEZUELA - 1521 -- Bs. Aires, República Argentina

LEA Y LLENE ESTE CUPON

CUPON

Señor representante del doctor M. Whalley.—Buenos Aires. Sírvase remitirme gratis el libro del doctor Marx Whalley, titulado "El Poder Psico Magnético".

Nombre . . . .
Calle y número . . . .
Localidad . . . .
Provincia . . . .

Todas las cartas para BUENOS AIRES deben llevar en el sobre un franqueo de 0.15 centavos.

POLVOS DE TALCO BORATADO JABON BORATADO
DE MENNEN

Los dos Artículos de Tocador de Primera Necesidad

Gerhard Mennen Chemical Co.
NEWARK, N. J., E. U. de A.

Envoltura Azul.

AGENTES
DONNELL & PALMER
Moreno 562-566, Buenos Aires.

¿Puede Este Hombre Leer Vuestras Vidas?

El rico, el pobre, el poderoso, y el humilde, consultan su opinión en negocios, casamientos, amistades, enemistades, mudanzas, especulaciones, asuntos amorosos, viajes, y en todos los trances de la vida.

MUCHAS PERSONAS ATESTIGUAN QUE LES HA REVELADO SUS VIDAS CON ASOMBROSA EXACTITUD.

Estudios de la vida de cualquier persona, se enviarán gratis, como prueba, por un poco de tiempo, á todos los lectores de este periódico

¿Se habrá descorrido al cabo el velo del misterio que envolvía desde hace tiempo á las ciencias antiguas? ¿Es posible que haya llegado á perfeccionarse un sistema que revela con razonable exactitud, el carácter y la disposición del individuo, y de tal modo traza la conducta de su vida que puede servirle para apartarse del error y aprovecharse de las oportunidades que le sean propicias?

Roxroy, el hombre que por veinte años ha explorado el misterio de las ciencias ocultas, haciendo un estudio científico de los varios métodos de leer la vida de las personas, parece haber alcanzado una altura superior á la de sus predecesores, en la escala de la fama. De todas partes del mundo llueven en su bufete las cartas de los que le participan los beneficios ó provechos que han derivado de sus consejos. Muchos de los que le patronizan, miránle como hombre dotado de algún extraño ó misterioso poder, si bien él modestamente asegura que sus aciertos obedecen únicamente á un claro conocimiento de las leyes naturales.

Personalmente, es hombre de tiernos sentimientos por la humanidad, y su aspecto y su palabra impresionan desde el primer momento por la sinceridad, del convencimiento de sus obras. La enorme pila de cartas de gratitud, de personas que han recibido sus estudios, es una prueba convincente más, entre otras, que acreditan su mucha sabiduría. Aun los mismos astrólogos y quirománticos, reconocen que su sistema supera á todo otro hasta hoy introducido.

El Rev. G. C. H. Hasskarl de Pensilvania, Estados Unidos, en carta al Profesor Roxroy le manifiesta: "Es usted, á no dudar, el especialista y maestro más grande que existe de su profesión. Todo aquel que le consulte se maravillará de la exactitud de sus detallados estudios individuales y de sus consejos y recomendaciones. Aun los más escépticos le consultarán una y otra vez, después de comunicarse con usted por vez primera."

Si el lector desea aprovecharse de la generosa oferta del Profesor Roxroy, y obtener un estudio gratis de su vida, envíe la fecha, mes y año de su nacimiento, manifestando sexo y estado, y al propio tiempo copia de puño y letra del interesado, de las siguientes líneas:—

Sé que posees un gran poder
Para leer todas las vidas
Y yo desearía saber
Qué me aconsejarías.

Escriba con claridad, y no deje el comunicante de enviar su nombre verdadero, su dirección y fecha de nacimiento, con toda exactitud.

Diríjanse las cartas, franqueadas con un sello de 12 centavos, á ROXROY, Dept. 1200 A. No. 177a, Kensington High, Street, Londres W., Inglaterra.

Dr. IGNACIO TORRES
Jefe de clínica del servicio de nariz, oído y garganta de LA PRENSA, médico interno del Hospital San Roque. Consultorio Juncal 2277, de 2 á 4 p. m.

Dres. GALINDEZ especialista en vías urinarias, piel y la aplicación del 606. Consultas de 9 á 11 y de 3 á 5 p. m. Cangallo 834. v9Mzo.

AGENTE SE NECESITA PARA
Chalmers
MOTOR CARS

Desearíamos hacer un arreglo con caballero competente en negocios para actuar como representante nuestro en Bs. Aires.
El aspirante debe disponer de bastante capital y experiencia para poder administrar con éxito una agencia de venta.
Los automoviles de la casa Chalmers disfrutan del renombre de ser la más alta clase de coches á precio mediano en América. Coche de 30 H. P. Dollars 1500, ($ 3533.15 m/n.); coche de 40 H. P. dollars 2750, ($ 6477.45 m/n.)
Ganador en 1910 del famoso trofeo «Glidden» y de docenas de otros premios.
Escribiéndonos sírvase dar referencias.
CHALMEERS MOTOR Co. - DETROIT Mich U. E. A.
Privilegiados bajo la patente Seldon.
v12-d.p.m

AFECCIONES DEL APARATO GENITO - URINARIO Y SECRETAS, Dr. Martínez, SUIPACHA 137. Consultas, de 11 á 12 m. y de 3 á 6 p. m.

Dr. LA CAVERA
Profesor de la Facultad, médico director del Hospital de Clínicas. Enfermedades del estómago, intestinos é hígado. De 1 á 4. C. PELLEGRINI 810.

DOCTOR A. TEDESCHI
CIRUGIA
Enfermedades de señoras y partos. Consultas de 1 á 3. Perú 442. p.

EN POLVO
UNICO INFALIBLE
para matar HORMIGAS, Vizcachas, Ratones, etc.
18 años de exito continuo
Pídase la MARCA **ARGENTINO**
en todas las buenas FERRETERIAS
W. TIELEN. Corrientes 462

DESCONFIARSE DE LAS FALSIFICACIONES É IMITACIONES
Exigir la Firma: L. Midy

SANTAL MIDY

Inofensivo y de una Pureza absoluta
CURACION RADICAL Y RÁPIDA
(Sin Copaiba — ni Inyecciones)
de los Flujos Recientes ó Persistentes
MIDY
Cada cápsula de este Modelo lleva el nombre: MIDY
PARIS, 8, Rue Vivienne y en todas las Farmacias.

Doctor CORTI
Del Hospital de Clínicas. Especialista en enfermedades del corazón, nerviosas y de niños. De 2 á 5 p. m. Bmé. Mitre núm. 1736. v20f.

Dr. FERNANDEZ
Especialista en las enfermedades de las vías urinarias y secretas. De 9 á 11 y de 2 á 5; C. Pellegrini 972. v3m

Instituto Charcot
CUYO 3969
QUINTA LAINEZ

Unión Telefónica 205 (Mitre)

Para enfermedades mentales, nerviosas y convalecientes. Se asisten adultos y niños de ambos sexos. Médico director, doctor **Tomás Zabala**, ex subdirector del hospicio de las Mercedes y jefe de clínica de enfermedades mentales de la Facultad de Medicina; médicos de consulta: doctor **Daniel Fombo**, del hospicio de Alienadas; doctor **J. Brandam**, del hospicio de las Mercedes; jefe de laboratorio, doctor **José Badía**, profesor de la Facultad de Medicina.

DR. JOSÉ SABATINI
Médico-cirujano
Especialista diplomado de la clínica de vías urinarias de la Facultad de París. Enfermedades de riñones, próstata, vejiga, etc., Bartolomé Mitre 872; de 3 á 5 de la tarde. v7mar.

INSTITUTO MODERNO
de MEDICINA y CIRUGÍA
RAYO X - Electricidad
CALLAO 158 U. T. 3361 (Libertad)
Tratamiento especial de los REUMATISMOS de la OBESIDAD
Sin medicamentos internos
Curación de las enfermedades nerviosas, del Hígado, Estómago, Secretas y de la Piel.

Aplicación intravenosa del
606 Practicada por el único comisionado argentino, que estudió las varias aplicaciones en las clínicas de FRANKFURT, París y BERLIN).
del prof. EHRLICH
OFICINA DE ANALISIS QUIMICOS Y BACTERIOLOGICOS
REACCION WASSERMANN
INFORMES Y CONSULTAS:
9 á 11 a. m.
3 á 5 p. m. **Gratis**

Dr. F. MOLLARD
Cirujano del Hospital Francés. Especialista en enfermedades del riñón, vejiga, próstata, secretas y de la piel. ALSINA 883, de 2 á 6 de la tarde. v16

SOCIEDAD HIPOTECARIA
BELGA - AMERICANA
Banco Hipotecario Franco-Argentino
226-Bartolomé Mitre-226
Hace préstamos hipotecarios en oro sobre propiedades en la capital federal y sobre establecimientos de campo á plazos largos y sin límite en la cantidad.

Dr. RUIZ GUTIERREZ
Médico director del Instituto Policlínico y especialista en las enfermedades secretas de ambos sexos y de la piel, matriz y vejiga, riñones, estómago, reumatismo y afecciones nerviosas. Curación rápida segura y radical por un sistema especial. Aplicaciones eléctricas con nuevas y completas instalaciones. Rayos X Roentgen, CANGALLO 1080. Consultas todos los días de 9 á 12 y de 2 á 7 p. m.

Corrientes 787 entre Maipú y Esmeralda
(ANTES CALLAO 59)
PROFESOR A. WORK
NO HAY MAS CALLOS, JUANETES

UÑAS ENCARNADAS

El único especialista en extracciones Callos duros y blandos, encima de los dedos y en la planta de los pies y juanetes, hasta los que están inflamados se sacan con la raíz en una sola operación sin dolor ni sangre.
Callos entre los dedos ó ojos de gallo, se sacan sin sangre ni dolor y puede calzarse en seguida.
Uñas encarnadas. Esta operación se hace sin arrancar la uña y sin cloroformo. Sin sangre y sin dolor y también puede calzarse en seguida.
Verrugas y lunares se sacan sin dolor, sin cortar y sin que quede señal alguna.
Extracciones á precios módicos. Consultas gratis de 9 á 12 y de 1 á 5 todos los días; domingos de 9 á 12 m.

SANATORIO ITALIANO
PERU 443
U. Telef. 3254, Av. — Coop. 4397, C.
DIRECTOR:
PROFESOR Dr. A. TEDESCHI
Instalaciones completas para cirugía general. Especialidad en enfermedades de señoras—RAYOS X —ELECTRICIDAD — Servicio médico permanente.

Dr. JUAN CARLOS LACROZE
Especialista del hospital San Roque. Enfermedades de los riñones, vejiga, próstata, uretra, etc., y secretas de ambos sexos. CERRITO 416, de 2 á 5 de la tarde. v22f.

Dr. GOYENA
Del hospital de Clínicas, Jefe de clínica médica de la Facultad. Enfermedades del estómago, intestinos é hígado. De 2 á 4 p. m. SAN JOSE 530. v18f

Dr. ELIZALDE
Jefe de clínica en el servicio de enfermedades del riñón, próstata, vejiga, etc., en el hospital San Roque. Consultas de cirugía y vías urinarias.—Maipú 813, de 2 á 5 p. m. v27

Dr. W. TELLO
Ex profesor de oídos, nariz y garganta, en la Facultad de Buenos Aires, y Julio Tello, dentista. Consultorio: calle LAVALLE 1053. De 1 á 4.

606 del prof. Ehrlich, vendo á precios reducidos. Weiss. Reconquista 365, (escritorio 3). 1p

DESAPARICION
De los molestos JUANETES

No se mortifiquen más. Ocurran á la Droguería del Indio, sección cirugía.

RIVADAVIA y PARANA

Profesor Dr. Agote
De la Facultad de Medicina—Enfermedades internas y de los niños, TUCUMAN 855, de 2 á 4.—Examen con los rayos X. 1p

Tratamiento nuevo de las
HERNIAS
El "Sangium" elástico patentado
resultados positivos, sin molestias, en ambos sexos y á toda edad. Instituto de Especialidades Ortopédicas. Corrientes 619. Fajas contra la obesidad. Medias elásticas. 1p

UNOS MOMENTOS DESOCUPADOS, son solamente posibles cuando se usa el Jabón SUNLIGHT. Este se los proporciona porque hace el trabajo por Vd.
SUNLIGHT
El más puro de los Jabones.

"LOS LUTOS"
443 C. Pellegrini 445
Sacos y tapados etamina, forrados á pesos 40; sacos y tapados etamina, forrados (adornos crespón) á $ 45; sacos y tapados etamina, forrados de seda á $ 50; sacos y tapados etamina, forros de seda (adornos crespón) á $ 55.
Todos los talles, hacemos cualquier modelo.
Chales japoneses, 5 puntas, estola crespón á 15, 18, 20 y 25; sombreros primer luto, "Alta novedad" á $ 10.50; sombreros alivio luto crespón y granadina á $ 16 y 18; tocas crespón con velos á $ 24.00.
"LOS LUTOS"
PIDAN CATALOGOS

AVISOS FUNEBRES

JOSEFINA MARTINEZ RUFINO DE LLOVERAS — q. e. p. d. — Falleció el 11 de Febrero de 1911 — Confortada con los auxilios de la santa religión — Sus hijas Josefina E., Carlos S., Paz A., y Elsa Lloveras; sus hermanos doctores Antonio y Vicente Martínez Rufino; sus hermanos políticos Josefina T. de Martínez Rufino, doctor Roberto y Marcos E. Lloveras, Paz Ll. de Cantilo, Elisa Ll. de Lloveras, Juana Ll. de Landeror (ausente), Teresa Ll. de Sánchez, Magdalena Ll. de Zeballos, Lidia D. de Lloveras, Napoleona Ll. de Lloveras, y doctor José Zeballos, primos, primas y sobrinos políticos y demás deudos, invitan á sus relaciones á acompañar los restos de la extinta al cementerio del Norte, mañana lunes 13 de Febrero, á las 10.30 a. m. En la iglesia del Pilar se dirá una misa de cuerpo presente. Se ruega no enviar coronas. El duelo se despide por tarjeta. Casa mortuoria, Charcas 988—Nota: Carruajes en la empresa de Iribarne y Cía. v13

EMILIA CAGNONI DE PESCI — q. e. p. d.—Falleció en Génova el 3 de Enero de 1911.—Su esposo Vicente Pesci, sus padres Juan Cagnoni y Catalina Maxera de Cagnoni, sus hermanos, hermanos políticos, sobrinos y demás deudos, invitan á sus relaciones á acompañar los restos de la extinta al cementerio del Norte, partiendo el cortejo fúnebre de la dársena Norte, el día y hora que se indicarán oportunamente. En la iglesia del Pilar se dirá una misa de cuerpo presente á las 10 a. m. El duelo se despedirá por tarjeta. Se ruega no enviar coronas.—Nota: En la Compañía Nacional habrá carruajes. v13

JOSE CAMPOS.—q. e. p. d.—Falleció en San Vicente el 11 de Febrero, confortado con los auxilios de la santa religión.—Su esposa Eulogia Pardo de Campos, sus hijos José, María, Ignacia, Alejandro, Cecilio, Roger y Oscar, sus hijos políticos, nietos, hermanos y demás deudos, invitan á sus relaciones á acompañar los restos del extinto al cementerio local, hoy 12 á las 10 a. m. Favor que agradecerán eternamente. El duelo se despedirá por tarjeta.

ROMULO ISAIAS SOTO.—q. e. p. d.—Falleció el 11 de Febrero de 1911, confortado con los auxilios de la santa religión.—Su esposa María Luisa R. de Soto, sus hijos Rómulo y Marta, sus padres Mariano L. Soto, Primitiva P. de Soto, sus hermanos Manuel, Sixto, Zacarías, Demetrio, Leonardo, María Isabel y María Antonia, su padre político Juan R. Riva, sus hermanos políticos y demás deudos, invitan á sus relaciones á acompañar los restos del extinto al cementerio de Flores hoy domingo 12 á las 4 p. m. Casa mortuoria, Tandil 2656. El duelo se despedirá por tarjeta. Nota: En la empresa de Luis Tarulla y Hno. habrá carruajes.

ROBERTO MIRANDA.—q. e. p. d. —Falleció el 11 de Febrero de 1911.—Sus hijos Ana M. de Luckes y Aubín E. Miranda, sus hijos políticos Antonio Luckes y Fortunata L. de Miranda, sus nietos, Aubín, Roberto y Félix Augusto Miranda, su sobrino Carlos Aureliano Miranda y demás deudos, invitan á sus relaciones á acompañar los restos del extinto al cementerio de Flores hoy domingo 12 de Febrero á las 10 a. m. El duelo se despide por tarjeta. Unica invitación. Casa mortuoria, San Nicolás 1352, (Floresta). Se ruega no enviar coronas. Nota: Carruajes en la empresa González y Hno., Belgrano 2368 al 72.

MARGARITA ALBI.—q. e. p. d. —Falleció el 11 de Febrero de 1911.—Sus padres Francisco Albi y Catalina Seguí de Albi, sus hermanos Manuel y Francisco, sus tíos, primos y demás deudos, invitan á sus relaciones á acompañar los restos de la extinta al cementerio del Oeste hoy domingo 12 á las 10 a. m. El duelo se despedirá por tarjeta. Unica invitación. Casa mortuoria, Independencia 4368. Nota: Carruajes en la casa Mirás hasta las 9.15 a. m.

ALBERTO P. PORDELANNE.—q. e. p. d.—Falleció el 11 de Febrero de 1911.—Su esposa Inés R. de Pordelanne, sus hijos María Esther, Julio, Alfredo, Ricardo, Amadeo, Sara, Elena, su señora madre María H. viuda de Barrió, su hermana Emilia P. de Cepeda, su señora madre política Josefa C. de Rigaldo, su hermano político doctor Eduardo T. Cepeda y demás deudos, invitan á sus relaciones á acompañar los restos del extinto al cementerio del Oeste, hoy domingo 12 de Febrero á las 10 a. m. El duelo se despide por tarjeta. Se ruega no enviar coronas. Casa mortuoria, Rivadavia 2429, entrada 2 número 8. Nota: carruajes en la empresa González y Hnos., Belgrano 2368 al 72.

JULIO GONZALEZ.—q. e. p. d.—Falleció el día 11 de Febrero de 1911.—Sus padres Manuel González y María Jiménez de González, sus hermanos Domingo M., y María Elena González, su abuelo Manuel González, sus tíos, primos y demás deudos, invitan á sus relaciones á acompañar los restos del extinto al cementerio de Flores hoy domingo 12 á las 10 a. m. Casa mortuoria, calle Achával 187. El duelo se despedirá por tarjeta. Nota: En la empresa de Luis Tarulla y Hno., habrá carruajes.

ANTONIO RAVEÑA.—q. e. p. d.—Falleció el 11 de Febrero de 1911. —Sus hijos, Angel, Bernardo y Martina, sus hijos políticos, nietos, biznietos y demás deudos, invitan á sus relaciones á acompañar los restos del extinto al cementerio del Oeste, hoy 12 de Febrero, á las 3 p. m. Se ruega no enviar coronas. El duelo se despide por tarjeta. Casa mortuoria, Vidal 2562—Nota: Carruajes en la empresa Riva, en Belgrano.

JOSE PEREZ—q. e. p. d.—Falleció el 11 de Febrero de 1911—Su esposa Ramona G. de Pérez, su hijo Manuel Pérez, sobrinos, sobrinos políticos y demás deudos, invitan á sus relaciones quieran acompañar los restos del extinto al cementerio del Oeste, hoy domingo 12 de Febrero, á las 3.30 p. m. Unica invitación. El duelo se despide por tarjeta. Casa mortuoria, Chile 1652. Se ruega no enviar coronas.—Nota: Servicio á cargo de la empresa de Audino y Foco.

MIGUEL RIGGERI.—q. e. p. d.—Falleció el día 11 de Febrero de 1911.—Sus hijos Francisco, Ernesta, María, Emilio, Luisa, Amalia, Juan, sus hijos políticos Santiago Chierasco, Juan Martino, Luis Pinotti, María Manera, Virginia Cantoni y demás deudos, invitan á sus relaciones á acompañar al extinto al cementerio del Oeste hoy 12 de Febrero á las 3 p. m. Casa mortuoria, Mansilla 1145. El duelo se despide por tarjeta. Nota: En la cochería de Luis Biotti, habrá carruajes, Arenales 2829.

FRANCISCO SERVIDIO—q. e. p. d.—Falleció el 11 de Febrero de 1911.—Sus padres Valentín Servidio y María Casteluccio de Servidio, sus hermanos Angel, Isabel S. de Lombardi, Anita S. de Marsicano, y Adolfo Servidio, sus hermanos políticos Salvador Lombardi, Miguel Marsicano y Antonia G. de Servidio, sobrinos, sus tíos Saverio Casteluccio y Luciano Pelegrino y demás deudos, invitan á sus relaciones á acompañar los restos del extinto al cementerio del Oeste, hoy domingo 12 de Febrero, á las 4 p. m. Unica invitación. El duelo se despide por tarjeta. Casa mortuoria Olazábal 3050.—Nota: Carruajes en la cochería de Esteban A. Costa.

ALEJANDRO MARENCO.—q. e. p. d.—Falleció el 11 de Febrero de 1911—Sus padres Nicolás Marenco y Emilia S. de Marenco, sus hermanos, tíos, primos, sobrinos y demás deudos, invitan á sus relaciones á acompañar los restos del extinto al cementerio del Oeste, hoy domingo 12 de Febrero, á las 4 p. m.; favor que será agradecido. El duelo se despide por tarjeta. Unica invitación. Casa mortuoria, Avellaneda 238.—Nota: Carruajes disponibles en la casa Pandolfi y Palamidessi, Corrientes 4422 al 4426.

ANTONIO AMEN.—q. e. p. d.—Falleció el 10 de Febrero de 1911. —Su padre, Nicolás Amen, su hermana Luisa, su señora abuela Teresa P. de Digloria, tíos, primos y demás deudos, invitan á sus relaciones á acompañar los restos del extinto al cementerio del Oeste hoy domingo 12 á las 9 a. m. Unica invitación. El duelo se despedirá por tarjeta. Se ruega no enviar coronas. Casa mortuoria, Constitución 2227. Nota: Carruajes en la empresa Lázaro Costa, Rioja 280.

JOSE ARTURO RAMOS.—q. e. p. d.—Falleció el 10 de Febrero de 1911.—Sus padres Juan Rastovich y Josefa B. de Rastovich, sus hermanas Eusebia, Jorjela y Haldée, abuela, tíos, primos y demás deudos, invitan á sus relaciones á acompañarlos á conducir los restos del extinto al cementerio del Oeste hoy domingo 12 de Febrero á las 9 a. m. Unica invitación. El duelo se despedirá por tarjeta. Casa mortuoria, Necochea 1279. Se ruega no enviar coronas. Nota: Carruajes en la empresa Baletto, Defensa 692 y sucursal Suárez 439.

MARIANA P. LOGEABERRY.—q. e. p. d.—Falleció el 12 de Octubre de 1910, en Barcus (Francia).—Sus hijos Carlos, Jean Pierre, Barthelemi (ausente), sus hijas Magdalena, Mariana, María, María Luisa, sus hijos políticos Juan M. Bacquie, Domingo Uhast, nietos y biznietos, invitan á sus relaciones al funeral que por el descanso de su alma se dirá el lunes 13 de Febrero á las 11 a. m. en la iglesia de Balvanera.

ENRIQUE TORRES AGUERO.—q. e. p. d.—Falleció el 13 de Febrero de 1907.—Mercedes A. de Torres Aguero, esposa, su hijo Enrique, madre política, hermanos, hermanos políticos y demás deudos, invitan á sus relaciones á las misas que por su eterno descanso se celebrarán el 13 de Febrero en la iglesia de San Ignacio de 8 á 10 a. m. Unica invitación. Se despide por tarjeta. v13

ANTONIO A. PAGLIANO.—q. e. p. d.—Falleció el 6 de Febrero de 1911, en la ciudad del Rosario.—Sus padres Albino Pagliano, Rosa S. de Pagliano, sus hermanos José, M. Elena, María, Luisa, Florentina, S. Lili, su hermano político Gualtiero Spirandelli, sus primos y demás deudos, invitan á sus relaciones para asistir á las misas que por el eterno descanso de su alma se dirán en la iglesia matriz del Rosario el martes 14 de Febrero de 6 á 9 a. m. Favor que agradecerán eternamente. La familia asistirá á las 9 a. m. v13

FRANCISCO PELLERANO—q. e. p. d.—Falleció el 13 de Febrero de 1910.—Su esposa María Elena Lüchter de Pellerano: sus hijos Carlos, Carlota, Josefina, Sara y María Elena; sus hermanos Lorenzo, Pedro, Elisa P. de Azpeitia y Cristina P. de Maccary (ausente), su señora madre política Josefina Seeber de Lüchter y demás deudos, invitan á sus relaciones al funeral que por el eterno descanso de su alma se celebrará el lunes 13 de Febrero, á las 10 a. m. en la iglesia de San Miguel. Favor que agradecerán. v13

SECCION REMATES

Bravo Barros & Cía.
351—San Martín—351
Sucursales: Belgrano, Cabildo 1978; Lomas de Zamora, 60 Avenida Meeks; en La Plata, calle 47 núm. 607; y en Rosario, calle San Martín 739.

AVISOS NUEVOS

CASA DE RENTA EN LA Boca, Sarmiento 132, 36 y 142. A 3 cuadras de la Avenida Pedro Mendoza y de los diques, en pleno centro comercial de la parroquia. Edificio de altos, amplio y sólido. Base, $ 35.000.
EL DOMINGO 19 de Febrero, á las 4 de la tarde, en la misma propiedad, 18v48 por 39v34. Ad corpus. Salón para negocio al frente, tres habitaciones, cocina y baño de material y en altos, 5 piezas y cocina de madera. En los fondos, 2 casillas que tienen en conjunto 12 piezas, 6 cocinas y dependencias. Produce en conjunto $ 5.400 anuales. Títulos perfectos. Informes, 351 San Martín 361.—BRAVO BARROS y Cía. f12

HOY
En las mismas propiedades.
Casas y terrenos

HORA	UBICACION	BASE
5.—	Entre Ríos 651	$ 80.000
4.—	Avenida Independencia 2837|41	" 65.000
4.—	Mansilla 48	" 25.000
4.—	Mar del Plata: Buenos Aires entre Belgrano y Rivadavia.	$ 80 vara
5.—	Tucumán y Bustamante. (3 lotes) . . .	" 40 vara
4.30	Mar del Plata: Bulevares Colón entre Santiago del Estero y Córdoba	" 28 vara
3.—	Cerviño entre Oro y Darragueira. 2 lotes.	" 20 vara
5.—	Mar del Plata: Arenales, Tucumán y Rawson. (8 lotes). .	" 17 vara
4.30	Lanús: Oncativo y Tucumán. (3 lotes).	" 3.50 v.
3.30	Banfield: La Plata y Rioja, en 4 lotes. . .	" 1.20 v.
3.—	Lomas: 6 de Junio y Pringles. (6 lotes).	Varias
3.—	Moreno: Calles Industria, Uruguay, Libertad y del Plata. (29 lotes).	" 0.70 v.
3.—	San Isidro: Santa Fe, Pérez, Rivadavia y otras, (7 manzanas)	Sin base

BRAVO BARROS & Cía.

EN EL CENTRO DE MAR del Plata. — Dos lotes en situación excepcional, Arenales esquina Rawson. En la manzana A, de la quinta 121. A una cuadra al Norte de la nueva estación del ferrocarril, á cinco de la plaza y bulevar Colón y á seis del bulevar Marítimo y del paseo General Paz, donde se agrupan las más suntuosas construcciones del balneario. Base, $ 15 la vara cuadrada.
EL DOMINGO 19 de Febrero, á las 4.30 de la tarde, en los mismos terrenos. La esquina mide 14 varas á Arenales por 25 á Rawson y el lote contiguo 25 varas á Rawson por 14 de fondo. Títulos perfectos. Seña, 8 por ciento. Comisión, 2 por ciento. Informes y planos, 351 San Martín 361.—BRAVO BARROS y Cía. f12

TERRENOS EN OLIVOS. — Con preciosa vista al río de la Plata. Jujuy, Catamarca y Florida, 7 notables lotes A 4 cuadras de la estación Borges, de la plaza é iglesia y á 7 de la estación Olivos y del hotel Carapachay que le refleja toda la importancia de ese aristocrático pueblo. Base, $ 4 la vara. Tercera parte al contado, tercera parte á 6 meses y tercera parte á un año con garantía hipotecaria y 6 por ciento de interés, por semestres anticipados.
EL DOMINGO 19 de Febrero, á las 5 de la tarde, en los mismos terrenos. La división comprende 7 lotes de 896 á 1036 varas cuadradas, entrando dos esquinas, Catamarca y Florida y Jujuy y Florida. Para chalet, ó residencias de verano, no hay nada más apropiado en tan excelente situación. Títulos perfectos. Escrituras por la oficina de don Lisandro Billinghurst. Informes y planos, 351 San Martín 361, ó Cabildo 1978.—BRAVO BARROS y Cía. f12

*CASA EN FLORES — VARE*la 714. A 3 cuadras de la Avenida Directorio y á 7 de Rivadavia. Edificio nuevo, recién terminado. Base, $ 8.000. De la que se deducirá una hipoteca de 4.000 cédulas argentinas, pudiendo pagarse el excedente 1\|2 al contado y 1\|2 á un año de plazo, con garantía hipotecaria y 7 por ciento de interés, por semestres anticipados.
EL DOMINGO 19 de Febrero, á las 4 de la tarde, en la misma propiedad, 10 varas por 29v19 en un costado, 30 en el otro y 10v12 en el contrafrente. Ad corpus, 2 habitaciones, baño, cocina, corredor, galería, balaustrada y pozo; techos de zinc, pisos pino de tea y mosaico. Títulos perfectos. Informes, 351 San Martín 361, ó en Flores, Rivadavia 6837.—BRAVO BARROS y Cía. f12

CORONEL DIAZ 621. A UNA cuadra de la Avenida Santa Fe y entre un núcleo de importantes residencias. Buena casa de familia. Base, $ 20.000, suma que puede quedar en hipoteca á 10 años de plazo, al 7 por ciento de interés anual, pagadero por semestres anticipados.
EL DOMINGO 19 de Febrero, á las 3.30 de la tarde, en la misma propiedad. Según títulos mide 9v51 por 37 en un costado, 38v30 en el otro y 9v90 en el contrafrente y según tasación 9v04 por 38v27 en un costado, 37v24 en el otro y 9v03 en el contrafrente. Ad corpus. Verja de material hierro al frente, jardín con árboles, comedor, 3 piezas, cocina, baño y patio; cielos rasos de yeso, pisos pino de tea y mosaico. Títulos perfectos. Informes y planos, 351 San Martín 361.—BRAVO BARROS y Cía. f12

JUNCAL, Esmeralda, Arroyo, y Paseo de Julio—La última fracción del gran barrio. A 6 años de plazo, 20.900 varas cuadradas en lotes. Venta por orden de su propietario señor Nicolás Mihanovich. Sin base, pudiendo pagarse el precio 15 o\|o al firmar el boleto, 15 o\|o al escriturar dentro del año de la fecha del remate y el 70 o\|o restante en 5 cuotas iguales á 1, 2, 3, 4 y 5 años de plazo con garantía hipotecaria y 7 o\|o de interés anual, pagadero por trimestres anticipados, pudiendo chancelarse la deuda en cualquier momento, sin pérdida de intereses.
EL MIERCOLES 15 de Marzo, á las 3, en nuestro hall, 351 San Martín 361. La división comprende 37 lotes de 155 á 1118 varas cuadradas. En la esquina de Esmeralda y Arroyo se está construyendo el suntuoso edificio destinado á la Legación de Austria-Hungría, cuyo proyecto ha sido ideado por el arquitecto Sr. J. Markovich. Por convenio celebrado con la Intendencia municipal, quedan exentos de los impuestos de edificación y delineación los lotes con frente á la calle Arroyo, incluida la esquina de Esmeralda y Juncal, continuación de la Avenida Alvear, cuya apertura ha sido sancionada por el H. C. Municipal con fecha Diciembre 9 de 1910. Títulos perfectos. Escrituras por la oficina del señor doctor don Carlos Varangot. Solicítense informes detallados y planos en nuestra casa central, 351 San Martín 361, ó en nuestras sucursales.—Bravo Barros y Cía. f12

*SUAREZ 557 Y 589— JUDI*cial. En la situación más importante de la Boca. A 5 cuadras de la avenida Pedro Mendoza y del puerto y en medio de todas las actividades de ese gran centro comercial. Dos casas de renta en amplios terrenos. Juez doctor Baires. Secretaría Depietre. Testamentaría de don José Viacava.
EL DOMINGO 19 de Febrero á las 3 p. m., en los mismos terrenos. Suárez 589 21m65 por 43m30 (25 varas por 50.) Dos casillas de madera al frente de 4 piezas cada una y cocina. Al fondo 6 departamentos de dos piezas y cocina. Otra casilla más de dos piezas en altos y un depósito. Una pieza de madera al fondo. Base, $ 40.000. Suárez 557, 5m66 por 43m30 (10 varas por 50.) Dos casillas de madera, una de 7 piezas, cocina y dependencias y la otra dividida en 4 departamentos de 2 piezas, cocina y dependencias. Base, pesos 20.000. Seña, 8 o\|o. Comisión, 2 por ciento. Informes en nuestra casa, 351 San Martín 361.—BRAVO BARROS y Cía. f12

CASAS

*MANSILLA 48 — CON ADO*quinado y eléctrico al frente. A pocas varas de la Avenida Pueyrredón y á cuadra y media de la de Santa Fe. Buena casa de familia. Base, $ 25.000.
EL DOMINGO 12 de Febrero, á las 4, en la misma propiedad, 9v70 por 33. Ad-corpus. Zaguán, casa con cristales, sala, tres dormitorios, comedor, otra pieza, cocina, baño y dos patios; cielorrasos de yeso, pisos mosaico y madera . . . [illegible]

Francisco Rayneli é hijos

VICTORIA 550

Remates atendidos por el
Sr. Francisco Rayneli

*A PLAZOS EN FLORES CA-*lle Páez 3330 entre Cuenca y Campana. Mide 10 varas de frente por 32 varas de fondo, más ó menos. Tiene 4 piezas y las demás comodidades, patios mosaicos, etc. Tiene $ 4.500 en hipoteca por un año prorrogable. Conviene la visiten, pues además de ser moderna, bien situada en un barrio de gran adelanto tiene la facilidad del pago. Hay que venderla. A 1 cuadra al sur del bulevar Gaona con varias líneas de tranvías eléctricos. Base, pesos 8.500 incluida la hipoteca. Seña 8 por ciento. Comisión 2 olo.
EL DOMINGO 12 de Febrero á las 4. —Francisco Rayneli é hijos. Victoria 550. f4

CASITA A PLAZOS. — UNA verdaderamente original por la elegancia, solidez y distribución. Calle Caracas 888 entre Neuquén y Páez. En Flores, tiene comedor, 3 piezas más, molino con cañerías en toda la casa, baño, galerías, mármoles, mosaicos, jardín con un lindo juego de aguas. En una palabra es en realidad la mejor casita que hay en ese barrio, hay gran comodidad y bien ubicada. Cerca del tranvía. Tiene $ 6.000 en hipoteca á 3 años de plazo con 8 1/2 olo de interés, incluida en la base de 7.500 pesos. Deben visitarla. Seña 8 olo. Comisión 2 olo.
EL DOMINGO 12 de Febrero á las 4.30.—Francisco Rayneli é hijos. Victoria 550. f1

*DOS ESQUINAS y DOS LO-*tes en la importante avenida Bella Vista, con el tranvía 88 ida y vuelta y calle Dungeness. Miden en total desde 393.27 hasta 469.83 varas que tiene la esquina. A cuadra y media al Norte del bulevar Gaona. Otra esquina, Dungeness y Trelles, de 394.55 varas cuadradas en total. En cuanto á la importancia de su ubicación, es por todos conocida, evitándonos con esto entrar en consideraciones elogiándola. Es, pues, mejor que los interesados se convenzan que es esa situación, centro de un adelanto sorprendente pues, hasta queda á pocas cuadras de la avenida San Martín ya con tranvías. Estos terrenos tienen el adoquinado al frente. Sin base, 1/3 al contado, 1/4 á 6 meses, 1/4 á 12 meses, 6 olo de interés. La esquina y el lote de al lado y el otro al contado. Las escrituras las otorgarán los escribanos Del Río y Rivarola. Seña 8 olo. Comisión 2 olo.
EL DOMINGO 12 de Febrero á las 5.—Francisco Rayneli é hijos. Victoria 550. f5

NOTABLE PROPIEDAD CON cédulas, calle Bella Vista 582, con adoquinado y tranvías á la puerta. Tiene sala, comedor y cinco habitaciones, baño, vestíbulo con cristales de colores, techos de azotea, gas, mosaicos, puertas de cedro. Mide 10 varas de frente por 38 de fondo más ó menos. Es una casita moderna, con una edificación de primera clase, y una distribución muy elegante. Sólida y lujosa. Situada en la única calle que atraviesa á la capital de Norte á Sur, siendo actualmente la calle de los automóviles. Tiene agua de molino abundante y buena. Tiene 10.000 cédulas incluidas en la base de $ 17.000. Como se ve, las condiciones de pago, son verdaderamente excepcionales, como lo son su situación y la comodidad. Seña 8 olo. Comisión 2 olo.
EL DOMINGO 12 de Febrero á las 5.30.—Francisco Rayneli é hijos. Victoria 550. f5

Remates atendidos por el
Sr. Horacio F. Rayneli

*CASA MODERNA y DE REN-*ta, calle Cochabamba 4062 y 70. Mide 10 varas de frente, por 52 de fondo más ó menos. Su edificio se compone de sala para negocio, comedor y ocho habitaciones amplísimas, más 2 cocinas, cielos rasos de yeso, puertas de cedro, patios de mosaicos. Hay además, sumidero, pozo con bomba, un gran gallinero, árboles frutales y parral, de hierro y gas. Edificación sólida y prolija, construída con materiales muy buenos y bien distribuidas. Situación excelente. A una cuadra del bulevar San Juan, con los tranvías 44 y 73. A cuadra y media de Carlos Calvo, con los tranvías 43, 48 y 44 y á la misma distancia de la avenida La Plata como se ve, con tranvías en todas direcciones. La escritura deberá hacerse ante el escribano F. Ferrando. Base, pesos 18.000. Seña 8 olo. Comisión 2 olo.
EL DOMINGO 12 de Febrero á las 4.—Francisco Rayneli é hijos. Victoria 550. f5

CASA ESQUINA CALLE Castro Barros 1155 y Cochabamba, con ambos frentes adoquinado. Tiene dos grandes salas, dormitorio de madera, cielos rasos de yeso, patio de mosaico y todas las demás comodidades. Está á la cuadra del bulevar San Juan y del tranvía y á dos cuadras del bulevar Boedo. Aquí tienen los que buscan algo bueno, bien edificado barato y de porvenir. No necesita mayores comentarios, pues todos conocen el valor de la propiedad por el lado del Sur y la rapidez notable del progreso. Base, $ 6.500. Seña 8 olo. Comisión 2 olo.
EL DOMINGO 12 de Febrero á las 4.30.—Francisco Raynell é hijos. Victoria 550. f4

*ZARAZA 44, ENTRE AVENI-*da La Plata y Senillosa. Mide 10 varas de frente por 52 de fondo. Tiene comedor y 7 amplias habitaciones y todas las demás comodidades, con cielos rasos de yeso, patios de mosaicos, puertas de cedro, galería, etc. Tiene $ 5.060 en hipoteca al 7 olo de interés pagaderos á 110 pesos mensuales durante 70 meses, que puede cancelarse; es como se vé, un lindo negocio, pues, con solo el alquiler de la casa, se puede pagar toda ella. Está tan bien edificada, tan bien situada y tan bien distribuida, que los que deseen colocar bien su dinero no deben dejar de visitarla, hay que liquidarla. Base, $ 7.500. Seña 8 olo. Comisión 2 olo.
EL DOMINGO 12 de Febrero á las 5.—Francisco Rayneli é hijos. Victoria 550. f5

EN LA GRAN AVENIDA LA Plata, con adoquinado y tranvías. Terreno dando frente á este importante bulevar, entre las calles Metán y Rondeau, es decir donde ya nadie quiere vender. Frente á las casas para obreros ya habilitadas, con los grandes edificios en construcción ya, y la valorización que día á día van adquiriendo corrobora en verdad lo aseverado, más arriba. Lote 8 de la manzana C. Mide 8m66 de frente al Oeste por 40m18 de fondo. Sin base, á tanto la vara cuadrada, siendo por cuenta del comprador el adoquinado, pagándose éste en 20 años. Seña, 8 por ciento. Comisión, 2 por ciento.
EL DOMINGO 12 de Febrero, á las 5.30 de la tarde. — Francisco Rayneli é hijos, Victoria 550. f5

CASA DE ALTOS Y BAJOS calle Inclan 274 entre Alberti y Jujuy. Mide 10 varas de frente por 34 de fondo, y tienen entre ambas 14 habitaciones, entrando una sala para negocio, 3 cuartos de baño y demás comodidades. Es moderna, muy bien edificada y distribuida de modo que siempre pueda producir alta renta. Esta casa conviene que la visiten, no sólo los especuladores que son los más entendidos, sino que deben hacerlo con preferencia, los que deseen emplear con ventajas sus capitales. Tiene 8.000 pesos en hipoteca á 15 meses al 8 olo de interés. Base, $ 18.000. Seña 8 olo. Comisión 2 olo.
EL DOMINGO 12 de Febrero á las 6 —Francisco Rayneli é hijos, Victoria 550. f5

Remates atendidos por el
Sr. Pedro J. Rayneli

*CASA ESQUINA, COLOM-*bres 1800 y Salcedo. Tiene sala, 3 piezas y las demás comodidades, patios mosaicos, puertas cedro, cielos rasos yeso, etc. Tiene el adoquinado pago por ambos frentes. Tranvías á la cuadra por la Avenida Boedo y por el bulevar Chiclana. Moderna, elegante y sólidamente construida. En la actualidad está destinada á casa de comercio, que empleando unos pocos más, es decir, ampliándola, produciría mucha renta. Base, $ 6.500. Muy barato, por lo que conviene á todos, tanto á los especuladores como á los que buscan bueno y bien situado. Seña, 8 por ciento. Comisión 2 por ciento.
EL DOMINGO 12 de Febrero, á las 4 1/2 de la tarde.—Francisco Rayneli é hijos, Victoria 550. f5

UNA CASITA CONSTRUIDA para altos, situada calle Beauchef entre la avenida Asamblea y Santander. Mide 9 varas de frente por 58 varas de fondo, 3 grandes y hermosas habitaciones, preparada para altos, puertas y celosías de cedro, patios mosaicos, cielos rasos de yeso, en fin, es una casita, que á más de estar muy bien situada, es construida con materiales escogidos en cal y con bovedillas tiene mucho edificio y reune comodidad. Tiene 95 mensualidades de $ 35 cada una que puede cargar el comprador y están incluidas en la base, que es $ 6.000. Seña 8 olo. Comisión 2 olo.
EL DOMINGO 12 de Febrero á las 5 1/2.—Francisco Rayneli é hijos. Victoria 550. f5

CASA MODERNA SITUADA calle Cochabamba 2433 entre Liniers y Maza. Mide 7m794 de frente por 45 metros 568 cts. de fondo y en el contrafrente 7m796 cts. Tiene comedor, 4 dormitorios con cielos rasos de yeso, cuarto de baño, aguas corrientes, pieza de servicio, puertas de cedro, patios mosaicos, algunos frutales y demás comodidades. Como se ve, á más de ser una casa espaciosa, moderna y bien construida, está ubicada á la cuadra de los bulevares Boedo y San Juan, y dos de la avenida Garay que tiene tranvía en todas direcciones. Tiene una hipoteca de $ 1.450 al Banco Hipotecario Nacional en cédulas P. C., teniendo amortizado 454.56 $ que cargará el comprador con ella, si le conviene. Base, $ 16.000. Seña 8 olo. Comisión 2 olo.
EL DOMINGO 12 de Febrero á las 4.30.—Francisco Rayneli é hijos. Victoria 550. f10

UN CASA PARA RENTA — con mucho terreno, situada calle Loria 2230, 34 y 40. A la cuadra del bulevar Caseros y Parque de los Patricios y avenida Chiclana. Mide 13 varas 62 de frente por 64.66 varas de fondo, más ó menos. Tiene un gran salón para negocio con tirantería de hierro, 7 piezas más, pozo con bomba, frutales, adoquinado al frente. Es en una palabra una casa donde puede establecerse un negocio, industria ó destinarla para casa de vecindad ó para cualquier otro destino; pues, su situación excepcional como por el número de habitaciones que tiene la hacen apta para todo. Base, $ 18.000. Seña 8 por ciento. Comisión 2 olo.
EL DOMINGO 19 de Febrero á las 4. —Francisco Rayneli é hijos. Vitoria 550. f10

*DOS TERRENOS INMEJO-*rables, calle Avenida La Plata entre Avelino Díaz y Santader. Lotes 8 y 9. Miden diez varas de frente cada uno por setenta varas de fondo. Dan frente al Este. Las medidas no pueden ser mejores, ni su ubicación, tiene el tranvía 19 al frente y ya colocándose otra vía más desde San Juan. Base, $ 13 la v. c. siendo por cuenta del comprador el adoquinado, que se paga en mensualidades durante 20 años. Creemos no haber necesidad de recomendar, tanto su ubicación con lo que se puede hacer de él, pues, todos conocen esos parajes. Seña 8 olo. Comisión 2 olo.
EL DOMINGO 19 de Febrero á las 5.30.—Francisco Rayneli é hijos, Victoria 550. f11

*SENILLOSA ENTRE AVELI-*no Díaz y Santander. Otro terreno, lote 28, de 10 varas de frente por 57.70 de fondo. Son en total 577 v. c. Rodeado de edificación moderna, donde adelanta notablemente la valorización de la tierra, donde conviene adquirir para hacerse de un capital. Barato. Base, 10 pesos la v. c. Aprovechen que no debe perderse la oportunidad. Seña 8 olo. Comisión 2 olo.
EL DOMINGO 19 de Febrero á las 5. —Francisco Rayneli é hijos, Victoria 550. f11

DOS TERRENOS EN VILLA Santa Rita, uno calle Cuenca entre Monte Egmont y Monte Dinero. Lote 30, manzana 37, de diez varas de frente por 59 varas de fondo. Entre edificios. El otro calle Cuenca entre Camarones y San Blas. Lote 31, manzana 77, de diez varas de frente por 40 de fondo. Son verdaderamente dos negocios apetecibles. A 3 cuadras al Oeste del bulevar Nazca y 2 y 5 al Norte del bulevar Gaona con tranvías. Los comentarios huelgan. Base $ 4 mln incluídas 53 mensualidades de $ 44.66 mln por el lote 30 y 65 mensualidades de pesos 31.36 mln por el otro. Seña 8 olo. Comisión 2 olo.
EL DOMINGO 19 de Febrero á las 4 1/2.—Francisco Rayneli é hijos. Victoria 550. f12

*CULPINA 1285 ENTRE ZU-*biría y Campana. Linda casita de 10 varas de frente por 36.50 de fondo más ó menos, consta su edificio de tres grandes habitaciones, con puertas de cedro, etc. Edificio bien construido. Situación interesante. A un paso de la Avenida Campana y á solo 1 cuadra de Varela y del adoquinado. Base pesos 3.000. Seña 8 olo. Comisión 2 olo.
EL DOMINGO 19 de Febrero á las 4 1/2.—Francisco Rayneli é hijos. Victoria 550. f12

COCHABAMBA 3421, CASA moderna y bien construida. Mide 10 varas de frente por 35 de fondo más ó menos y consta de sala y 6 habitaciones más con cielos rasos de yeso, puertas de cedro, zaguán con mármoles, mosaicos, etc., etc., aguas corrientes. Edificación sólida, con materiales buenos. Ubicación importante, á una cuadra de la Avenida San Juan, con los tranvías 44, 43 y 45, á la misma distancia de Boedo con los tranvías 19, 23 y 73 y á solo dos de Garay también con tranvías. Tiene $ 1.000 en cédulas P. C. que el comprador cargará por mil pesos mln con lo amortizado á su favor incluidas en la base de $ 16.000. Reconoce un contrato por 16 meses á razón de $ 140 por mes, que deberá respetar el comprador. Escrituras ante Fco. Ferrando. Seña 8 olo. Comisión 2 olo.
EL DOMINGO 19 de Febrero á las 4 1/2.—Francisco Rayneli é hijos. Victoria 550. f12

*NOTABLE LOTE DE TE-*rreno, situado en la Avenida Directorio 1747 entre las Avenidas Directorio y Curapaligüe con tranvías al frente y aguas corrientes, luz eléctrica. Mide 12 m. 52 de frente por 47.51 á un lado y 45 m. 20 á otro lado y 13 m. 83 de contrafrente, con algún edificio viejo es como se ve un terreno que puede destinarse á un chalet, una fábrica, una industria cualquiera, pues la ubicación y la extensión lo hacen verdaderamente excepcional. Está rodeado de hermosas casas-quintas, donde no falta nada, es lo mejor de Flores. Tiene 4.000 $ en cédulas argentinas. Base $ 15 vlc. Seña 8 olo. Comisión 2 olo.
EL DOMINGO 19 de Febrero á las 5 1/2 p. m.—Francisco Rayneli é hijos, Victoria 550. f12

EN FLORES, BUENA CASA habitación, situada en el punto más pintoresco de esta localidad, calle Terrada 742 entre Morón y Tramway, como se ve á pocas cuadras de la importante Avenida Rivadavia y á un paso de las no menos importantes Avenidas Nazca, Avellaneda, Gaona y otras con tranvías á todas direcciones. Mide 866 mts. de frente por 31.89 mts. de fondo y tiene un espacioso comedor, dos hermosos dormitorios con cielos rasos de yeso, puertas de cedro, pisos pino de tea, pieza de servicio, cocina, galerías de material, patios de mosaicos y las demás comodidades. La remataremos con la base de $ 8.500 mln á liquidar. Seña 8 olo. Comisión 2 olo.
EL DOMINGO 19 de Febrero á las 5 p. m.—Francisco Rayneli é hijos, Victoria 550. f12

*LINDO TERRENITO, CA-*lle Lautaro entre Campana y Zubiría. Lote 12, manzana B. Mide 10 varas de frente al Oeste por 46.30 de fondo á un costado y 46.98 á otro. Total 466 vs. 40. Paraje de importancia donde la tierra se valoriza notablemente. A pocas varas del importante bulevar Campana y á una cuadra del no menos importante bulevar Carabobo, del adoquinado y del tranvía próximo á construirse. Base $ 3 vlc. Seña 8 olo. Comisión 2 olo.
EL DOMINGO 19 de Febrero á las 4 p. m.—Francisco Rayneli é hijos, Victoria 550. f12

Toribio Sosa

*EN MIRAMAR — LA QUIN-*ta número 51, dividida en 20 fracciones de 1000 v. c. cada una. Los lotes 6 y 7 de la manzana I.
EL DOMINGO 19 de Febrero á las 3 p. m. sobre los mismos terrenos. Informes á mi escritorio en Balcarce, F. C. S. v15

Tomás F. Blanco & Cía.

Socios: Tomás F. Blanco y Manuel Alvarez Diago — San Martín 82, U. T. 1788 (Avenida) y Rivadavia 6830 y Boedo 796. — U. T. 808 (Flores).

HOY
En LOMAS de ZAMORA
24 lindos lotes
EN 80 MENSUALIDADES
SOBRE LA Avenida SANTA FE
Base. 4 pesos Por mes

EN LOMAS DE ZAMORA — En 80 mensualidades: 24 lotes frente al bulevar Santa Fe entre Laprida y Andes. Base 4 $ por mes. Dentro de la traza del pueblo en medio de edificación compacta y moderna, con adoquinado y luz eléctrica hasta pocas cuadras de los terrenos. Pocas veces tendrán la oportunidad de comprar algo de valor real y positivo. Lomas va hoy tomando el incremento de ciudad cuenta con afirmado, luz eléctrica, aguas corrientes, casas bancarias, casas mayoristas; trenes á cada minuto á plaza Constitución, tranvía eléctrico, motivos suficientes para que las personas pudientes traten de ubicarse bien y con poco dinero; solo hasta una pequeña economía para adquirir un lote donde levantar la vivienda propia. Unico desembolso dos mensualidades en el acto del remate y dos más al recibir el título provisorio una vez abonadas 12 mensualidades título definitivo por el escribano Juan Dastugue. Planos y datos Tomás F. Blanco y Cía.
EL DGO. 12 de Febrero á las 5.80. f6

A PLAZOS
En Bahía Blanca
VILLA del PARQUE
406.628 V. C.
EN UN BLOC
Base, 6 ctvs. v. c.
Lean aviso siguiente:

A PLAZOS, — EN BAHIA Blanca. Gran negocio de especulación, sobre la Villa del Parque, completamente formada, 405.638 varas cuadradas, chacra 389, en un solo bloc. Base 0.06 centavos v. c. Para liquidar resueltamente. Negocio interesante para subdividirlos en pequeños lotes ó en fracciones pequeñas. Situadas en el centro de una gran ciudad que día por día toma el incremento de nuestra metrópoli; allí es donde los especuladores deben dirigir sus miradas. Tiene tranvías, tres estaciones, grandes puertos, fuertes casas de comercio, casas bancarias, afirmados, luz eléctrica; con todo ello cuenta y otros muchos adelantos en proyecto, que la convertirán á Bahía Blanca en una segunda capital federal; es un negocio que no necesita elogios. Rogamos á las personas pudientes la visiten. Condiciones de pago: mitad al contado y mitad á 6 y 12 meses de plazo y 6 olo de interés, con pagaré hipotecario. Datos y planos, más F. Blanco y Cía.
EL JUEVES 16 de Febrero, á las 3 p. m., en nuestro escritorio San Martín 32. f7

A PLAZOS, — EN BAHIA Blanca. Un gran negocio de especulación, casi sin dinero. 50.704 v. c. Base 0.07 centavos. Chacra 313, lote 1, situado muy cerca de la prestigiosa Villa Harding Green, lo más importante de Bahía Blanca, hasta donde llega el tranvía eléctrico, y en el sitio que se construirán las casas para obreros, según convenio firmado con la municipalidad. Son terrenos altos y desde donde se dominan los soberbios panoramas del mar y por otro las sierras. Condición de pago: Mitad al contado y el resto á 6, 12 y 18 meses, 6 olo y pagaré hipotecario. Datos, Tomás F. Blanco y Cía.
EL JUEVES 16 de Febrero, á las 3 p. m., en nuestro escritorio San Martín 32. f7

EN LA FLORESTA — EN 200 meses. Chalet suizo calle Esperanza 1450 entre San Julián y San Matías Base 4.000 $. Mide 10 de frente por 54 varas. Edificio en el centro de 2 cuerpos consta de 4 dormitorios, cielos rasos, pisos de pino de tea, galería, lleno de árboles frutales y forestales, pozo con bomba, gallinero. — Es una linda vivienda para pasar el verano; el barrio progresa y se transforma. Reconoce una deuda de pesos 4.000 á la Edificadora, que se amortiza en 200 meses á razón de 42 pesos mensuales por capital é intereses. Datos, Tomás F. Blanco y Cía.
EL DGO. 12 de Febrero á las 5 p. m. f5

EN LA FLORESTA — DOS lindos chalecitos á 1 cuadra al Norte de Avenida Provincias Unidas, calle Zelada 4510 y 4512, entre Moreto y Mozart. Base pesos 4.500 y 5000. El 4510: mide 9.34 varas por 38 varas. Edificio consta de sala, 3 dormitorios, cuarto de baño, cocina y w. c. El 4512: mide 9.34 varas por 38 varas. Edificio de sala, dos dormitorios, reja con pilares, cuarto de baño, cocina y w. c., tienen galerías material, patio mosaico, cielos rasos de yeso, pisos pino tea, carpintería de primer orden, con instalación de gas y aguas corrientes, campanillas eléctricas, jardín, árboles frutales, son modernas y de gusto, barrio de casas modernas á 3 cuadras de Rivadavia, en posición atrayente á los que busquen algo de gusto les recomendamos este negocio. Desocupados y llaves al lado. Datos, Tomás F. Blanco y Cía.
EL DGO. 12 de Febrero á las 5.30.

*EN FLORES — BUENA CA-*sa, Avenida Morlo 3321 entre San Ramón y Quirno. Base pesos 4.000. Mide 17.18 varas por 31.53 y 17.32 y 8 varas contrafrente. Edificio de sala, dos dormitorios, cocina y w. c., pisos pino de tea, galería material, cielos rasos yeso, árboles frutales. Tiene 3.000 cédulas argentinas. En seguida, casa esquina Segunda Morlo y Quirno. Base pesos 8.500. Mide 16.54 varas por 17.21 varas y 10.66 varas y 14.40 varas contrafrente, edificio de 3 dormitorios, cocina y w. c., piso pino tea, cercada de pared. Para establecer casa de negocio es ideal. Datos, Tomás F. Blanco y Cía.
EL DGO. 12 de Febrero, á las 4.30.

A PLAZOS
Buena casa
SARANDI 950
MIDE 10 POR 70
Base $ 28.000
Lean detalle siguiente

A PLAZOS.— BUENA CASA al Sur, con amplio fondo, calle Sarandí 950. Base pesos 28.000. Mide 10 varas de frente por 70 varas de fondo. Edificio algo antiguo que puede refaccionarse, consta de sala, comedor, 5 amplios dormitorios, cocina y w. c., pisos pino, cielos rasos, patio baldosa, parral, frutales, gas, aguas corrientes, cloacas, adoquinado, tranvía á todas direcciones; posición atrayente en una de las más preferidas del Sur; á los rentistas y constructores les recomendamos el negocio. Visítese. Datos, Tomás F. Blanco y Cía.
EL DGO. 12 de Febrero, á las 4 p. m. f7

*EN FLORES — BUENA fin-*ca calle Culpina 758 entre Avenida Morlo y Lobos. Base 4.500 pesos. Mide 10 por 50 varas, edificio de 3 amplios dormitorios, cocina y w. c., galería, cielos rasos de yeso, pisos pino de tea, patio baldosa, jardín, árboles frutales. Dista dos cuadras de Varela y pocas de esa Avenida, barrio de familias. Datos, Tomás F. Blanco y Cía.
EL DGO. 12 de Febrero, á las 4.20. f5

En BAHIA BLANCA á plazos 2 fracciones de quintas. Muy importante. Lotes 19 y 20, parte del lote 2, manzana F., lindando con las chacras 205 y 250. Frente á 3 calles. Sin base, á tanto la vara cuadrada, compuesta cada una de 2.603 v. c. 14. Están sobre Villa Mitre, á 3 cuadras del tranvía eléctrico. Próximo á la estación del F. C. S. Pequeñas fracciones para dividirlas en lotes pequeños y ganar mucho dinero. Condición de pago: Mitad al contado y el resto á 6, 12 y 18 meses de plazo, 6 olo y pagaré hipotecario. Datos y planos, Tomás F. Blanco y Cía.
El 16 de Febrero á las 3 p. m., en nuestro escritorio, San Martín 32. f9

EN 100 MENSUALIDADES. En la ciudad de Bahía Blanca, 7 lindos terrenos, entrando 3 esquinas: frente á una calle sin nombre y la Avenida Neuquén y Río Negro. Sin base, á tanto la mensualidad. Superficie de cada lote de 561 v. c. á 408 v. c., situados en las únicas lomas que dominan esa gran ciudad del porvenir. Dista pocas cuadras al Este de las villas Mitre y Bella Vista: á sólo 20 cuadras de la principal de Bahía Blanca, ó sea del centro de la ciudad. Venta con opción, lotes amojonados, única oportunidad para hacerse propietario con poco dinero. Unico desembolso, 3 mensualidades en el acto del remate y 3 más al recibir el título provisional á las 24 mensualidades. Títulos definitivos por el escribano Juan Dastugue. Datos, Tomás F. Blanco y Cía.
EL JUEVES 16 de Febrero, á las 3 p. m., en nuestro escritorio San Martín 32. f7

EN BAHIA BLANCA — A plazos. Los terrenos más centrales de esa gran ciudad, entre las estaciones del ferrocarril del Sud y Mercado de Frutos; tres lotes incomparables. Sin base. Calle 25 de Mayo entre Darraguelra y Berutti. Miden 12 varas de frente por 40.07 varas y 13 varas por 53 varas: apropiados para la habitación propia ó renta, para grandes almacenes, industrias, talleres; sus medidas se prestan para todo. Allí no hay nada mejor; distan un paso del adoquinado y tranvía, á sólo 6 cuadras de los Bancos. Condición de pago: mitad al contado y el resto á 6 y 12 meses de plazo con 6 olo de interés y pagarés hipotecarios. Escrituras por el escribano don Juan Dastugue. Datos, Tomás F. Blanco y Cía.
EL JUEVES 16 de Febrero, á las 3 p. m., en nuestro escritorio San Martín número 32. f7

*EN BAHIA BLANCA — VI-*lla Pacífico. Dos manzanas, sin base, á tanto la vara cuadrada, chacra 229, manzana 57 y 61 compuesta cada una de 14.394 v. c. libres de 4 calles, barrio de gran porvenir á 2 cuadras de la avenida Alem, macadamizada, pronto con tranvía eléctrico próximo á la plaza principal de Villa Pacífico y al gran parque municipal en construcción zona donde se reconcentra la edificación en el sitio donde se levantan los preciosos chalets, palacetes. A sólo 18 cuadras de la plaza Rivadavia y á 1 cuadra del establecimiento público rumbo Norte. Condiciones de pago: Mitad al contado el resto á 6 y 12 meses de plazo con 6 olo de interés y pagaré hipotecario. Datos, Tomás F. Blanco y Cía.
EL JUEVES 16 de Febrero á las 3 p. m. en nuestro escritorio, San Martín 32. f8

EN BAHIA BLANCA, — A plazos La Mendocina en el barrio latino, 2 manzanas, frente á una calle sin nombre, chacra 199, lotes 5 y 6, compuesta cada manzana de 15.428 v. c. Sin base, á tanto la vara cuadrada, negocio brillante de especulación, se encuentran á un paso de la avenida Alem con macadam y tranvía en proyecto á sólo 3 cuadras del parque municipal y á 32 de la plaza principal, lo que quiere decir ofrecer un gran negocio, los terrenos linderos se han pagado hasta 5 pesos v. c. en pequeños lotes, venta interesante y que se presta para ganar plata. Condición de pago, mitad al contado y mitad á 6 y 12 meses de plazo con pagarés hipotecarios y 6 olo de interés. Datos y planos, Tomás F. Blanco y Cía.
EL JUEVES 16 de Febrero á las 3 p. m. en nuestro escritorio, San Martín 32. f8

A PLAZOS — EN BAHIA Blanca. Cuatro terrenos centrales á 3 cuadras al Sudoeste de la estación del F. C. del Pacífico. Sin base. Dan frente á la calle Roca entre dos calles sin nombre. Manzana 34, chacra 172. Miden 10 varas de frente por 67 varas 44: en el barrio de todas las preferencias y que ha alcanzado el máximo de edificación la planta urbana de esa ciudad. Forman parte de los terrenos que fueron del F. C. S., su situación es excepcional. Están entre las líneas de ambos ferrocarriles, son altos y los rodean casas modernas. Pagaderos, mitad al contado y mitad á 6 y 12 meses, con 6 olo de interés y pagarés hipotecarios. Datos, Tomás F. Blanco y Cía.
EL JUEVES 16 de Febrero, á las 3 p. m., en nuestro escritorio, San Martín 32. f7

En BARRIO INTERESANTE Buena casa calle Castro 887 entre Independencia y Estados Unidos. Base, $ 7.500. Mide 10 varas de frente por 50 varas de fondo. Edificio de 2 dormitorios, comedor amplia cocina, y w. c., pisos pino tea, cielos rasos yeso, carpintería cedro, bien revocada, jardín, patio mosaico, adoquinado pago, vereda, rodeada de avenidas sobre un gran bulevar, á 1 cuadra de los tranvías eléctricos en situación que aumenta diariamente el valor territorial. Barrio de familias de mucho porvenir. Datos, Tomás F. Blanco y Cía.
EL DGO. 19 de Febrero á las 6 p. m. f11

EN SAN MARTIN — EN 70 mensualidades, 6 hermosos terrenos. Apropiados para casas. A una cuadra de la parada Centenario del tranvía eléctrico. Dan frente á las calles San José de Flores y San Pedro entre Roma y Francia. Base, $ 2.50 v. c. Miden cada lote 10 varas por 30. Las rodean las casas quintas del señor Pla, y un hotel en construcción. A sólo 8 cuadras de la plaza principal, el lado que se extiende la edificación, tienen á un paso luz eléctrica. Son aparentes para construir un lindo chalet por tener frente á 3 calles. Condición de pago: 400 pesos al contado por cada lote, el resto en 76 meses, sin interés, descuento del 15 olo por la parte á plazo á los que paguen al contado. A las 12 mensualidades escrituras por el escribano señor José Agustín Novaro. Planos y datos, Tomás F. Blanco y Cía.
EL DOMINGO 19 de Febrero á las 5 p. m. f11

*EN EL CENTRO DE FLO-*res. Dos buenas casas, calle Varela 402 y 410 y avenida Directorio 2522, en block. Base, 18.000 $. Mide 15.01 varas de frente por 36.95 v. Edificio consta frente á Varela de 2 amplios salones, zaguán, 4 dormitorios, cocina y w. c., casa frente á Directorio, 3 habitaciones, cocina y w. c., con paredes en cal al frente para construir la sala, cielos rasos de yeso, pisos pino tea, carpintería cedro, celosías, patio mosaico, adoquinado pago, vereda, gas, aguas corrientes y tranvía eléctrico, entre casas modernas á 4 cuadras de Rivadavia, plaza é iglesia, ubicación preferida, á los rentistas les llamamos la atención es una brillante colocación de dinero. Datos, Tomás F. Blanco y Cía.
EL DGO. 19 de Febrero á las 5 p. m. f11

*EN FLORES—LINDA CASI-*ta, avenida San Pedrito 452 entre avenida Directorio y Tandil. Sin base. Mide 10 varas por 52 varas. Edificio de 3 habitaciones, cocina, y w. c., galería, patio mosaico, verja y balaustrada al frente, aguas corrientes, luz eléctrica, tirantes de hierro, cielos rasos yeso, pisos pino tea, como casa y situación es incomparable, tiene tranvía eléctrico á un paso. Datos, Tomás F. Blanco y Cía.
EL DOMINGO 19 de Febrero á las 5.30. f12

EN FLORES — NOTABLE esquina, Achával y Convención. Sin base. Mide 307 v. c. Cercada de alambre tejido. A 1 cuadra de la avenida Río IV con doble vía de tranvía eléctrico en un barrio de muchos adelantos, todo de casas modernas, una oportunidad para establecer casas de negocio ó adquirir algo donde se valoriza diariamente la propiedad. Datos, Tomás F. Blanco y Cía.
EL DOMINGO 19 de Febrero á las 4.30. f13

*EN LA FLORESTA — UN lo-*tecito ideal, calle Remedios entre avenida Olivera y White. Frente Norte, lote 20. Mide 10 varas por 32 varas. Base 2 $ v. c. Negocio aparente para pobres. A 1 cuadra de Directorio y plaza Olivera, igual distancia del tranvía á Mataderos, á 4 cuadras al Sur de Provincias Unidas, barrio que adelanta mucho. Datos, Tomás F. Blanco y Cía.
EL DOMINGO 19 de Febrero á las 3 p. m. f12

EN FLORES — A PLAZOS buena casa avenida Gaona 2351. Base 5.500 pesos. Mide 9v27 de frente por 34v64 de fondo. Edificio de 3 dormitorios, cuarto de baño, cocina y w. c., cielos rasos, pisos pino tea, galería, patio, baldosa, en una avenida que se transforma, rodeada de lujosas habitaciones. A 2 cuadras del tranvía eléctrico. Igual de Sud América ó sea en la parte elegida del Norte de Flores. Datos, Tomás F. Blanco y Cía.
EL DOMINGO 19 de Febrero á las 4 p. m. f12

EN FLORES UN LOTECITO ideal, avenida Nazca. Pasando San Eduardo. Base, $ 8.50 v. c. Mide 11 varas de frente por 32 v. de fondo. A una cuadra del tranvía eléctrico entre soberbia edificación frente al parque del señor Cuña, con aguas corrientes al frente. Datos, Tomás F. Blanco y Cía.
EL DOMINGO 19 de Febrero á las 3.30. f12

EN BANFIELD — DONDE se levantan las casas quintas. Dos amplios terrenos calle Las Magnolias, hoy Uriarte, entre avenida Alvear y Mendoza. Sin base. Miden 10v90 por 65v00. Apropiados para una quintita. Distan 1 cuadra del tranvía sobre una avenida importante y al lado que se extienden los lindos parques pocas veces tendrán oportunidad para ubicarse bien están entre edificación compacta. Datos y planos, Tomás F. Blanco y Cía.
EL DOMINGO 19 de Febrero á las 5 p. m. f12

*EN LA FLORESTA — A pla-*zos. Buena casa esquina calle Rafaela y Mozat. Mide 10 varas por 27. Base 6000 $. Edificio de 3 dormitorios, comedor, baño, cocina y w. c., cielos rasos yeso, pisos pino tea, galería, patio mosaico, balcones Luis XV, frente imitación piedra, reconoce una hipoteca de 6.000 pesos al 10 olo á un año, prorrogable. Dista 2 cuadras de Rivadavia é igual distancia de Provincias Unidas. Datos, Tomás F. Blanco y Cía.
HOY 12 de Febrero á las 6 p. m. 1p

TERRENO EN HAEDO — forma parte de la antigua quinta de Méndez, lote 17, manzana 37, superficie 347 varas, sin base á tanto la vara cuadrada parte del precio se pagará en 37 mensualidades. Títulos perfectos. El remate se efectuará en nuestro escritorio.
EL JUEVES 16 de Febrero á las 3 p. m. f12

NOTA—En todas nuestras ventas, exigiremos el 8 olo de seña y 2 olo de nuestra comisión.

Mario M. Calderón

Excepcional remate
AGRICULTORES ¡¡ATENCION!!
9600 - hectáreas - 9600
Subdivididas en Chacras, Quintas y Solares que forman la Colonia y Pueblo "30 de Agosto" en los campos de la Fortuna, Partido de Trenque Lauquen.

VENTA SIN BASE Y POR separación forzosa de condominio, á 6 años de plazo. Con posesión y escrituras inmediatas. Rodeando la estación 30 de Agosto, del ramal de Pehuajó á Tres Lomas, F. C. O., distante á 16 leguas de Pehuajó, á 7 de Trenque Lauquen y Tres Lomas y á 4 de Pehuelches. Con agua dulce entre 2 y 5 metros en toda su extensión, zona privilegiada por su exuberante fertilidad, probada con sus grandes rindes en toda clase de cosechas, remataré
EL DOMINGO 12 de Marzo á la 1 p. m. en el pueblo de Pehuajó en el teatro de la Sociedad Italiana, bajo las siguientes condiciones. La venta se efectuará en lotes de acuerdo con el plano, dándose opción en la proporción que se determinará en cada caso, en el mismo acto del remate. El importe de las chacras se abonará el 10 por ciento al firmar el boleto, 25 olo al firmarse la escritura, 15 olo á un año, 10 olo á dos años, 10 olo á tres años, 10 olo á cuatro años, 10 olo á cinco años, y 10 olo á seis años de plazo. Las quintas y solares se pagarán: 10 olo al firmar el boleto, 30 olo al firmar la escritura, 30 olo á un año de plazo, y 30 olo á dos años de plazo. Las cuotas á plazos serán con garantía hipotecaria del mismo campo y con interés del 7 y 1/2 olo anual que se abonará por semestres anticipados. La posesión de los lotes se dará á los compradores previa escrituración encontrándose ya todo medido y amojonado. Los compradores de grandes fracciones podrán solicitar antes del remate condiciones especiales de pago, que serán convencionales. Las escrituras como condición de venta se otorgarán por ante la oficina del escribano señor Juan M. Gutiérrez, dentro de los 45 días de efectuado el remate. Comisión de venta 2 olo á cargo de los compradores. Los que deseen visitarlo deben hacerlo dirigiéndose al señor J. F. Basail, estación 30 de Agosto, el que les proporcionará todas las comodidades necesarias para revisarlo. Próximamente se publicará el plano con los detalles completos. Por más datos á mis escritorios, en Chivilcoy, Moreno 38 y en Buenos Aires, B. Mitre 1791. f10

Bechor y Accame

AVENIDA MONTES DE Oca, corralón, caballeriza y casa de renta, calle General Hornos 1246 entre Olavarría y La Madrid, á 1 cuadra de Montes de Oca, cloacas y aguas corrientes. Mide 11 por 56. Base, pesos 16.000, á plazos. Edificio de 4 piezas, 6 cocheras y pesebres para 22 caballos, adoquinado y eléctrico al frente. Visítese. Datos, Cuyo 559.
EL DOMINGO 12 de Febrero á las 3.

*EN VILLA DEVOTO—2 TE-*rrenos centrales de 10 por 33. Con mensualidades de 18 pesos. Habana y Pareja entre avenida San Martín y Concordia. A 1 cuadra del eléctrico. Base, 5 $. Datos, Cuyo 559.
EL DOMINGO 19 de Febrero á las 4.

JOSÉ CONTI

Adoquinado, tranvía aguas corrientes, gas
Tienen los 19 LOTES
Que forman la media manzana de
General Urquiza
Avenida Aizpurúa y Bebedero
Que remátanse
HOY, á las 4
En 80 mensualidades
Pidan planos, BOLIVAR 189

LA FRACCION MAS LINDA de General Urquiza por su ubicación interesante en la parte comercial de esa bonita localidad, paraje lleno de vida, dotado de todos los adelantos propios de los barrios más centrales de la metrópoli, es decir, gas, adoquinado, aguas corrientes y tranvía, todo al frente de los terrenos en venta para
EL DOMINGO 12 de Febrero á las 4, son 19 lotes ideales calles Aizpurúa, Bebedero y Cullen, rodeados de las fábricas de Clarac, Cigarros Avanti, de sombreros, etc., sin que estas desalojen á las villas y quintas de recreo que las hay en cantidad. La venta se realizará en las condiciones más favorables de pago: 80 mensualidades sin interés. Los compradores abonarán 3 mensualidades en el acto del remate y 3 al escriturar por ante el conocido escribano señor R. Conde Salgado, calle B. Mitre 544. Las restantes se abonarán del 1o. al 10 de cada mes empezando en Marzo la primera en el Banco Francés del Río de la Plata. Una visita por el tranvía 36 que pasa por sus dos frentes de Aizpurúa (adoquinada) y Bebedero dará una idea clara de la importancia que día á día adquiere ese barrio preferido por todos. Las medidas son las que consultan todos los gustos. Hay lotes de 200, 300, 400 y 500 v. c. Entran dos esquinas cuyo porvenir comercial es indiscutible. Los títulos son de primer orden y se otorgarán inmediatamente. Comisión 2 olo. Los planos pueden pedirse en mis oficinas. Bolívar 189 ó en los negocios próximos á los terrenos y Santa Fe y Peyrredón, Rivadavia y Alberti ó Santa Fe 2811.—José Conti. Nota: El adoquinado frente á Aizpurúa ha sido construido por la Municipalidad. Se pagan unos pesos por trimestre que es á cargo de los compradores f12

Vendidos particularmente

EN SAN MARTIN — A 4 cuadras del tranvía Lacroze y en el centro de la población. 5 lotes con árboles frutales, cercados de pared y verja. En uno de ellos hay dos piezas habitables, aguas corrientes y luz eléctrica. Base, $ 2.50 v. c.
EL DOMINGO 12 de Febrero, á las 3, venderé los 5 lotes calle Güemes entre Rivadavia y Falcón, de 10 por 50 c. u. Seña 8 olo y 2 olo de comisión. Planos Bolívar 189. f7

EN VILLA BALLESETER, en el centro de aquella hermosa localidad, en el barrio Villa Klein, á 8 cuadras de la estación, 3 casas á plazos. Base, $ 4.500 cada una.
EL DOMINGO 19 de Febrero á las 4, venderé las 2 casas calles Victoria y Belgrano, entre Brown y Balcarce, que miden 16 metros de frente por 58 metros cada una, con varias piezas, jardín, molino, etc. Forma de pago: 1|3 al contado y 1|2 en 18 mensualidades sin interés. Seña, 8 olo y 2 olo de comisión. Datos, Bolívar 189. — José Conti. f11

*CASA AL SUR, CON EM-*pedrado y tranvía al frente y al lado del Parque Patricios, lo que importa decir, el barrio comercial del Sur. A plazos. Base, $ 15.000.
EL DOMINGO 19 de Febrero, á las 3, venderé la casa calle Caseros 3387, entre Loria y Liniers, cuyo terreno mide 10. v. de frente por 50 varas de fondo. Edificio en cal, 3 piezas, 1 chica, baño, cocina, mosaicos, galería, cielos rasos de yeso, pozo semisurgente, etc. Pueden quedar en hipoteca $ 8 á 10.000, á 1 ó 3 años con el 7 olo de interés. Seña 8 olo y 2 olo de comisión. Datos, Bolívar 189.—José Conti. f11

5 LOTES, CALLE ZAMUDIO y Basualdo ó sea la continuación de Bebedero en 36 mensualidades sin interés, 3 de seña y 3 más al escriturar.
EL DOMINGO 12 de Febrero á las 5 venderé los 5 lotes que forman el ángulo SE., de las calles nombradas que mide cada uno 10 varas de frente por 24 á 24 de fondo, teniendo la esquina 12.93 varas por 24.94. Distan estos terrenos 3 cuadras de Aizpurúa y Bebedero, donde llega el tranvía 36, y 3 cuadras de la estación Pueyrredón que hoy tiene 50 trenes y en un paraje que se edifica y valoriza. Comisión 2 olo. Planos, Bolívar 189.—José Conti. 1p

*EN EL CABALLITO. PRE-*ciosa casa al lado de los tranvías 82 y 89 y de la avenida San Martín, paraje en que se ha edificado muchas viviendas de estilo moderno. Casita estilo chalet á plazos lista para habitarse entregándose llave en mano. Base, 10.000 pesos.
EL DOMINGO 19 de Febrero á las 4 p. m. venderé la casa calle Monte Dinero 1160 entre Avenida San Martín y Paysandú, consta su edificio nuevo de sala con revoque y moldura imitación piedra dormitorio, comedor, cuarto de baño revestido de azulejos, cocina, pieza de altos, galería, cielos rasos de yeso decorado, patios de mosaico, merece ser visitada. Condiciones de la venta, $ 10.000, base que se podrá pagar entre uno á 3 años con el 9 olo de intereses y el excedente al contado, puede verse á todas horas. Seña 8 olo, y 2 por ciento de comisión. Datos, Bolívar 189. f12

EN FLORES — PRECIOSA casa nueva lista para ocuparse estilo moderno espaciosa y sólida, consta de sala, dormitorio, comedor, cuarto de baño, cocina, pieza de alto, cielos rasos de yeso decorado, patio de mosaico. Calle Gaona entre Terrada y Nazca, consta el terreno de 8.00 metros de frente 23.53 metros al Este y 21 metros al Oeste.
EL DOMINGO 19 de Febrero á las 2 p. m. La venderé con la base definitiva de $ 10.000, á plazos de uno á tres años con el 9 olo de interés si se quiere el excedente al contado. Seña 8 olo y 2 olo de comisión. Datos, Bolívar 183. f12

CARLOS S. VELARDE

Judicial - EN GUAMINI - Judicial

En el deslinde con Coronel Suárez y lindero con el establecimiento "LA CURAMALAN".

12000 hectáreas en lotes de 500 hasta 1400 hectáreas

A 8 cuadras del nuevo pueblo y estación Espartillar del F. C. del Sud (línea de Alvear á Pigüé), á dos leguas de la estación Cascada y á cuatro de Arroyo Corto. Tierra especial para agricultura y ganadería, con aguas á 6 metros.

Base 70 $ la hectárea

El Viernes 17 de Febrero, á las 4 p. m.

En mi local de ventas, calle FLORIDA 162.
(Trenes para Espartillar los martes, jueves y domingos, de Constitución á las 3.30 p. m.—Habrá carruajes). — CARLOS S. VELARDE. 162 Florida 162.

*JUDICIAL — 12,000 HEC-*táreas en 16 lotes, con opción. En Guaminí, en el deslinde con Coronel Suárez y lindando con el gran establecimiento La Curamalán, á 8 cuadras de la estación Espartillar, á una legua de la estación Cascada, F. C. S. (línea de Alvear á Pigüé), á cuatro leguas más ó menos de la estación Arroyo Corto, en comunicación directa y á cuatro horas de la ciudad y puerto de Bahía Blanca. Magnífica estancia con potreros, casa habitación, alambrados, pozos semisurgentes con sus correspondientes tanques australianos, corrales, bañaderos, etc., tierra especial para agricultura y ganadería, con aguas inmejorables á 6 metros de profundidad. Campo conocido por Las Horquetas, de la sucesión de don Juan Onagoity y doña María Pachou de Opagoity.
EL VIERNES 17 de Febrero, á las 4 p. m. en mi local de ventas, calle Florida número 162, en Buenos Aires, con la ínfima base de 70 pesos la hectárea, venderé este espléndido campo con arreglo al siguiente

EDICTO JUDICIAL

Por disposición del señor juez de 1a. instancia en la capital de la República, doctor Arturo Seeber, se hace saber por el término de treinta días que en el juicio sucesorio de los cónyuges Juan Onagoity y María Pacheu de Onagoity, que tramita por la secretaría del doctor Carlos P. Goyena, ha sido autorizado el martillero don Carlos S. [illegible] co el día y hora que al efecto designe y con la base de las dos terceras partes de su tasación, ó sea (70) setenta pesos mln. de cll. la hectárea, un campo situado en el partido de Guaminí, provincia de Buenos Aires, compuesto de una superficie total de once mil novecientos noventa y ocho hectáreas, setenta y dos áreas y setenta y ocho centiáreas (11.998 hectáreas 72 áreas, 78 centiáreas), y dividido en diez y seis (16) lotes, pudiendo el martillero vender un lote con opción á dos ó más si lo creyera conveniente. El campo reconoce una hipoteca á favor del Banco Hipotecario Nacional, deuda que ha sido dividida entre todos los lotes y que cargarán los compradores en la forma que indicará el martillero. El martillero ha sido autorizado para exigir de los compradores el (8 olo) ocho por ciento como seña, y el (2 por ciento), dos por ciento de comisión que será por cuenta de los mismos. Nómbrase al escribano don Basilio Contreras para extender las respectivas escrituras de venta, haciéndose saber que la designación de este escribano es condición de la venta. Autorízase también al señor Cirilo Onagoity para que en representación de la sucesión firme las escrituras de venta una vez aprobado el remate y llenados los requisitos de la ley. Buenos Aires, Diciembre 29 de 1910.—Carlos [illegible] Goyena, secretario. NOTA—Para visitar el campo, por la estación Espartillar [illegible] las 3.30 p. m. de Constitución [illegible]

BACIGALUPPI Y RUA

Casa Central, Avenida de Mayo 672 y 682. Sucursales: Flores, Rivadavia 6840; Belgrano, Cabildo 2045; Almagro, Rawson 40; Villa Devoto, Gualeguaychú esquina Morán; en Mar del Plata, San Martín 200 y Rambla del Bristol; en Rosario de Santa Fe, Córdoba 920 y en Necochea, 55 de Mayo 55 al 58.

*EN MAR DEL PLATA, LO*ma de San James. 3 codiciados y magníficos terrenos con frente á la calle Alberti entre Rivas y Lavalle y esta última entre Rawson y Alberti (manzana B, quinta 157). Miden 10 y 12 vs. de frente por 50 vs. de fondo. Venta sin base á largos plazos. La situación culminante de Mar del Plata, desde allí se domina notablemente el panorama del balneario, esta es la zona donde hoy por hoy se levantan los mejores palacios y donde hay más animación en comprar tierras que en cualquier otro punto del balneario. Distan á pocos pasos de la explanada, del mar y de un porvenir brillante y muy seguro. Más datos, Av. de Mayo 672 al 72 ó sucursal Mar del Plata, Rambla del Bristol.—Bacigaluppi y Rúa.—R. 2266.
EL JUEVES 16 de Febrero á las 5, en la Rambla del Bristol. f12

EN EL CENTRO DE VILLA del Parque 6 magníficos lotes. 5 de los cuales forman la esquina Nueva York y Argerich y el otro en Nueva York entre Nazca y Terrada. Miden 10 varas de frente por fondos que varían entre 30 y 50 varas. Sin base. Venta resuelta y á pagar: 1|2 al contado y 1|2 á 6 meses sin interés. Están cercados de alambre y tienen escogidas plantaciones de variados frutales. Se hallan á 150 varas de la parada El Talar del tranvía Lacroze, á un paso de la avenida San Martín, con eléctrico á plaza de Mayo, frente por frente al chalet del señor Dallanegra y á la Sociedad Fomento Urbano, institución que tiene á su cargo el embellecimiento y progreso de la localidad. Más datos. Avenida de Mayo 672 al 82.—Bacigaluppi y Rúa. R. 2267.
EL DOMINGO 19 de Febrero á las 4.30. f12

Informes completos, á nuestra casa central ó sucursales: por carta, personalmente ó por teléfono.
BACIGALUPPI Y RUA.

Arturo Barros & Cía.

HOY

*En SAN MARTIN, 15 terre*nos centrales en 36 mensualidades. Liquidación definitiva. Sobre los bulevares 25 de Mayo, 3 de Febrero y las calles Saavedra, Chivilcoy y Santos Lugares. A 4 cuadras de la estación, con servicio de aguas corrientes, luz eléctrica y en pleno barrio de edificación moderna. En breve se dará principio á las obras del tranvía eléctrico que recorrerá frente á los terrenos por 25 de Mayo y 3 de Febrero hasta Villa Ballester, uniendo á esta villa con San Martín y la capital federal. Allí fomentan la edificación el Banco de la Provincia y El Hogar Argentino y existen pruebas evidentes de prosperidad traducidas en construcciones de valor, con calles adoquinadas cada vez en mayor número y un activo movimiento comercial. Los tranvías á San Martín pasan á 3 cuadras de los terrenos.
EL DOMINGO 12 de Febrero á las 4 p. m. en los mismos. Base, $ 2 la vara cuadrada. Condiciones de venta: 3 mensualidades de seña en el acto del remate y 3 más á la escrituración, por la oficina del señor J. E. de Elía, San Martín 76. Títulos perfectos. Seña 8 por ciento. Comisión 2 o|o. Planos é informes, San Martín 50.—Arturo Barros y Cía. f2

Daniel H. Lauro

CON CEDULAS — Acevedo 2040 entre Guatemala y Soler. Barrio de familias y circundado de tranvías, una casa en terreno de 10x23 vs. Sala, comedor, dos dormitorios, pieza de baño y dependencias, patios de mosaicos, pisos pino de tea, cielo rasos de yeso, muros empapelados, adoquinado y vereda de piedra pagos. Base 12.000 $ m|n., incluso 7.000 cédulas argentinas. Venta, ad-corpus.
EL DOMINGO 12 de Febrero á las 4 de la tarde, en la misma propiedad. Informes, 25 de Mayo 140 (altos).—Daniel H. Lauro. f7

GOÑI & PARRAVICINI

MAR DEL PLATA

A 2 años de plazo, sin interés

La situación más solicitada del barrio norte

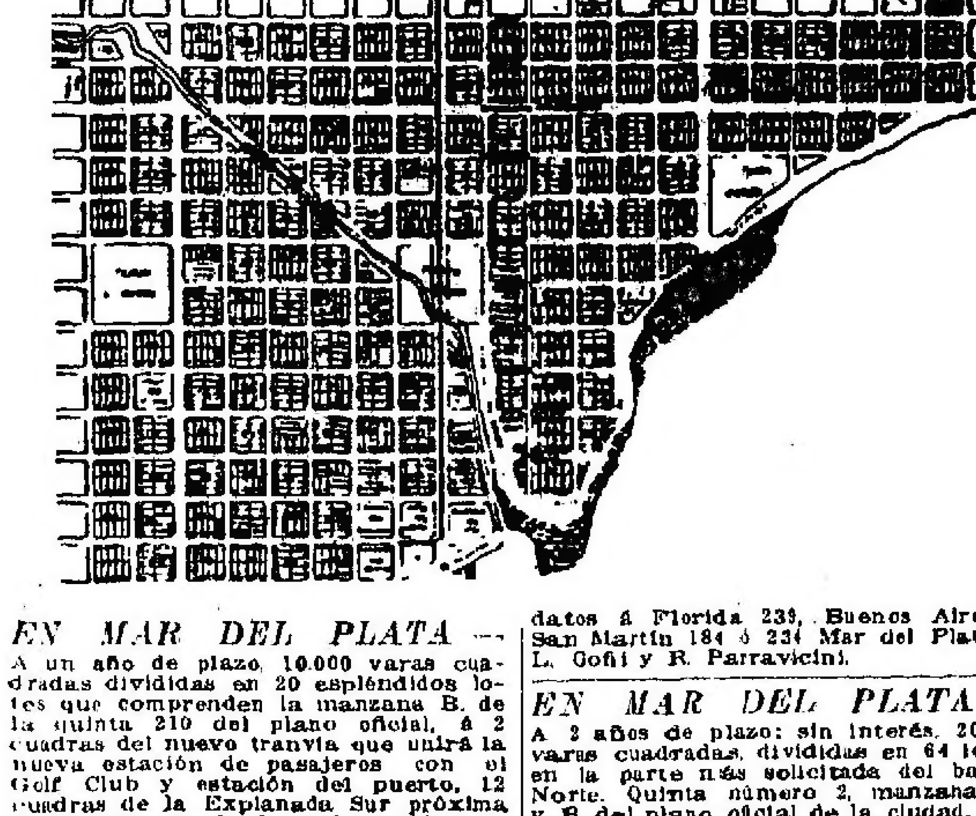

EN MAR DEL PLATA — A un año de plazo, 10.000 varas cuadradas divididas en 20 espléndidos lotes que comprenden la manzana B. de la quinta 210 del plano oficial, á 2 cuadras del nuevo tranvía que unirá la nueva estación de pasajeros con el Golf Club y estación del puerto, 12 cuadras de la Explanada Sur próxima á inaugurarse, á 17 cuadras del gran puerto comercial y cerca de las propiedades de los señores Quintana, Bagualdo, Gómez, Mitre, Molina, Ferrer, Cantilo y otras muchas. Base, $ 5 la vara cuadrada. Los lotes mide 10, 12 y 14 varas de frente por 40 y 50 varas de fondo ó sean 480, 500 y 560 varas cuadradas en los lotes 1 y 2 existe un edificio de material de 2 piezas, cocina, w. c. y corredor cubierto, el que quedará á beneficio del comprador, el terreno se encuentra rodeado de dos hileras de eucaliptus.

EL DOMINGO 19 de Febrero á las 4 p. m. En nuestro salón de ventas San Martín 184, Mar del Plata. Condiciones de pago. Mitad al contado en el acto de escriturar y la otra mitad á un año de plazo con interés del 6 o|o anual pagaderos por semestres adelantados. Escrituras hipotecarias y otorgadas como condición de venta por ante los escribanos Eliseo F. Parada en Mar del Plata ó Máximo Benguria, Avenida de Mayo 634, Buenos Aires. Seña 8 o|o. Comisión 1 o|o. Títulos perfectos. Más datos á Florida 239, Buenos Aires ó San Martín 184 ó 234 Mar del Plata.—L. Goñi y R. Parravicini. f12

EN MAR DEL PLATA — A 2 años de plazo: sin interés. 20.000 varas cuadradas, divididas en 64 lotes, en la parte más solicitada del barrio Norte. Quinta número 2, manzanas A y B, del plano oficial de la ciudad, con frente á las calles Jujuy, España, XX Septiembre, Brandsen y Necochea. Terrenos para triplicar el capital antes de un año. Al alcance de todos los bolsillos por las grandes facilidades que se dan para el pago. Como situación es la más solicitada hoy día por su proximidad al mar y por estar dentro de todas las comodidades necesarias, además de estar rodeados de una compacta y buena edificación, distan solamente 8 cuadras de la rambla La Perla y 2 del bulevar Marítimo próximo á macadamizarse. Base, $ 5 la v. c. Seña 8 o|o. Comisión 2 o|o. Condiciones de pago: 20 o|o al contado en el acto de escriturar y el resto en partes iguales á 6, 12, 18 y 24 meses de plazo. Títulos perfectos. Escrituras hipotecarias y otorgadas como condición de venta por ante el escribano de esta localidad don Eliseo E. Parada.
EL DOMINGO 19 de Febrero á las 4 p. m. sobre los mismos terrenos y en caso de lluvia en nuestro salón de ventas, San Martín 184, Mar del Plata.—L. Goñi y R. Parravicini. f12

Carlos Olmi

VILLA del PARQUE, 41 lotes en mensualidades. Sobre la avenida San Martín, con doble vía adoquinada. El eléctrico 86, pasa frente á estos terrenos, situados sobre la avenida San Martín, Sud América, Bolivia y Melincué. El eléctrico Lacroze, pasa á 5 cuadras. La estación Villa del Parque del F. C. P., está á 6 cuadras y allí van y vienen 82 trenes diarios y 91 los domingos, en 20 minutos, con abono trimestral de $ 27. Las avenidas adoquinadas Rivadavia, Bella Vista y San Martín, en su doble vía, ofrecen un rápido recorrido para automóvil ó coche. La intendencia organiza ya, el registro civil, limpieza y riego, en Villa Devoto y Villa del Parque, cuya población es de 12.000 habitantes. (Nota del R. Civil á la Intendencia). Base, $ 6 vara, en 60 mensualidades, sin interés. Con el sólo pago de 2 mensualidades en el acto del remate y 3 á los 20 días, se da escritura ante el escribano Viacava, Victoria 533, donde pueden verse los títulos, y posesión amojonada por el agrimensor Pellegrini (Cerrito 764). El saldo se pagará en el Banco de Galicia del 1 al 10 de cada mes á la orden del señor Juan Brichetto, (Sud América 4098).
EL DOMINGO 19 de Febrero á las 4 p. m. en los terrenos. El día del remate á las 3.30 p. m. saldrán tranvías expresos de Reconquista y Cuyo hasta los terrenos. Por planos y bolotos. Reconquista 353, U. T. 3290, Avenida.—Carlos Olmi. f3

Judicial — EN LA PLATA 7.835 metros cuadrados en lotes. Central, calle 60 esquina 39. Con eléctrico. Mandato del señor juez doctor González del Solar, secretaría Fontana, en el juicio F. García, nombramiento de tutor. Base, de 85 centavos á pesos 1.40 los 75 decímetros cuadrados.
EL MIERCOLES 22 de Febrero á las 4 p. m. en Reconquista 353. Seña 8 o|o. Comisión 2 o|o.
Hay planos, Carlos Olmi. e31

JUDICIAL—CHENAUT 1479 Finca de 2 habitaciones, en Palermo. A 20 metros de la avenida Gutemberg con eléctrico de doble vía. Calle Chenaut (adoquinada) 1479 entre Báez y Avenida Gutemberg. 8m66 de frente por 26.81 y 26.75 en cada costado. A 20 metros de la Escuela Superior de Guerra. Mandato del señor juez doctor Seeber, secretaría Amoedo, en el juicio El Hogar para Todos, con P. A. de Grosso. Base $ 3.161.40.
EL MIERCOLES 22 de Febrero á las 4 p. m. en nuestro hall, Reconquista 353. Seña 8 o|o. Comisión 2 o|o. Datos, Carlos Olmi, Reconquista 353. U. T. 3290, Avenida. f10

SAN ISIDRO — Precioso lote Calle Ituzaingó 256 entre Cosme Beccar y Rivadavia. A 150 metros de la estación del F. C. C. A. Con un servicio urbano de 112 trenes diarios y 116 los domingos y feriados. A 22 minutos de Retiro. 10.20 metros de frente (11.77 varas) y contrafrente de 10 metros (11.54 varas) por 27.70 metros en un costado (32.98 varas) y 25.435 en el otro (29.44 varas) ó sean 363.60 varas cuadradas. El lote que sale á la venta, es el único claro que ofrece la compacta edificación de aquel block situado á 150 metros de la estación del F. C. C. A. Sin base. Venta decidida.
EL MIERCOLES 22 de Febrero á las 4 p. m. en nuestro hall, Reconquista 353, Buenos Aires. Títulos perfectos. Seña 8 o|o. Comisión 2 o|o. Datos y planos, Reconquista 353. U. T. 3290, Avenida, Carlos Olmi. f10

Francisco Abalo

AVENIDAS LA PLATA Y Chiclana con adoquinado y tranvía eléctrico al frente, á un paso de estas avenidas. Buena casita, calle Chilabert entre Fournier y Gual, á un paso de los grandes edificios de las casas de obreros, construidas por la municipalidad. Edificio de 4 piezas, galerías, mosaicos, pozo con bomba, oficinas, etc. Base, $ 5.800. Renta, $ 60. Mide 10 por 24.24. Seña 8 o|o. Comisión 2 o|o. Datos, Bolívar 256.
EL DOMINGO 12 de Febrero á las 5.—F. Abalo. f5

BUENA CASITA — A UN paso de las avenidas La Plata y Chiclana, con adoquinado y tranvías eléctricos. Calle Fournier entre la avenida Cruz y Chilabert. Edificio de 3 piezas, galerías, 1 pieza chica, patio mosaico, pozo con bomba, oficinas, etc. Mide 10 por 26. Base, $ 3.500. Seña 8 o|o. Comisión 2 o|o. Datos, Bolívar 256.
EL DOMINGO 12 de Febrero á las 5.—F. Abalo. f5

*EN EL CENTRO DE FLO*res. Una venta excepcional, 6 manzanas de terreno dividida en 104 lotes pequeños. En 80 mensualidades, sin interés. Sin base. En uno de los puntos más altos y codiciados de la localidad, á 40 varas de la calle Varela adoquinada, en un gran centro de grandes edificaciones de lujo, con frente á las calles Junta, Recuero, avenida Alberdi, Arrotea, Culpina, Pillado y Castañón. Después detalles. Planos. Bolívar 256.
EL DOMINGO 12 de Marzo á las 3.30.—Francisco Abalo. f5

Valentín Santa María

Casa central: Victoria 935, U. T. 327 (Libertad); sucursales: en Flores, calle Curapaligüe 202, de 8 á 12 m., U. T. 428; al Norte, calle Loyola 349, de 8 á 12 m., U. T. 1610 (Mitre). En Morón, calle 25 de Mayo 804, U. T. 4 y en Moreno, calle Comercio y Alcorta, U. T. 67. v18

EN FLORES — CASA CON grandes facilidades de pago, calle Terrero 982, entre Franklin y Neuquén, compuesta de dos piezas, una chica, etc. una cuadra al Sur de la Avenida Gaona y una al Este de Boyacá, con doble línea de tranvía.
EL DOMINGO 19 de Febrero, á las 4.30 de la tarde. Base, $ 3.200. Seña, 10 por ciento. Comisión, 2 por ciento.—Valentín Santa María. f12

EN FLORESTA — CASA CON grandes facilidades de pago, calle Concordia 530, entre San Eduardo y Morón, compuesta de 10x22, dos piezas, cocina, etc., 5 cuadras al Norte de Rivadavia y una de la Avenida Avellaneda.
EL DOMINGO 19 de Febrero, á las 3.30 de la tarde. Base, 4.600 $. Seña, 10 por ciento. Comisión, 2 por ciento.—Valentín Santa María. f12

EN FLORES. — TERRENO calle Caracas entre Vírgenes y Monte Egmont, compuesto de 10x61, con frente al Este, una cuadra al Norte de la Avenida Gaona.
EL DOMINGO 19 de Febrero, á las 4. Base, $ 3 la vara. Seña, 10 por ciento. Comisión, 2 por ciento.—Valentín Santa María. f12

*EN VILLA ORTUZAR — CA*sa con grandes facilidades de pago, calle Solosi 225, entre Abalos y Gamarra, compuesta de 10x30, dos piezas, una chica, etc., dos cuadras al Sur de la calle Triunvirato y 3 al Oeste de Bella Vista.
EL DOMINGO 19 de Febrero, á las 4 de la tarde. Base, 4.000 $. Seña, 10 por ciento. Comisión, 2 por ciento.—Valentín Santa María. f12

AL NORTE — CASA CON grandes facilidades de pago, calle Mañabia 1585, entre Gorriti y Cabrera, compuesta de 10x13, dos piezas, cocina, galpón con ordenanza municipal, adoquinado, gas, aguas corrientes, etc., rodeada de líneas de tranvías.
EL DOMINGO 19 de Febrero, á las 5 de la tarde. Base, $ 6.300. Seña, 10 por ciento. Comisión, 2 por ciento.—Valentín Santa María. f12

*A DOS CUADRAS AL NOR*te de la Avenida San Martín con doble línea de tranvía: terreno calle Cucha-Cucha entre Cayena y Segui, compuesto de 10x58.50, con frente al Norte.
EL DOMINGO 19 de Febrero, á las 5 de la tarde. Base, $ 6 la vara. Seña, 10 por ciento. Comisión, 2 por ciento.—Valentín Santa María. f12

*NOTA — AL PUBLICO: TEN*go el agrado de participar que con el fin de responder á la confianza que tan generosamente me ha dispensado mi numerosa clientela, he establecido una sección de edificación, donde en terrenos de mi propiedad los compradores pueden adquirir casas con grandes facilidades de pago, vigilando la construcción de las mismas.—Valentín Santa María. v19

Rodolfo Collet

En MAR DEL PLATA, como judicial. En 24 mensualidades con títulos definitivos inmediatos. En el radio de las cloacas, 11 lindísimos lotes en la quinta 104, manzana A. A sólo 5 cuadras de la plaza Colón y á igual distancia de la nueva estación; en el punto más central y culminante del gran balneario; á pocas cuadras del hotel Bristol, frente al chalet del ingeniero César González Segura, y á un paso de los soberbios chalets de los doctores Udaondo, Luro, De la Fuente, Mathey y otros. A 2 cuadras de la calle Buenos Aires (asfaltada) y con frente á las calles Santa Fe, Corrientes, Rawson y Garay. Venta como judicial por división forzosa de un condominio entre mayores de edad. Sin base. Unico desembolso: 2 mensualidades en el acto del remate y 2 más al recibir la libreta. Las demás mensualidades deberán abonarse en el Banco Español del Río de la Plata, 10 o|o de descuento sobre la parte á plazo á los que abonen al contado. Los lotes se entregarán medidos y amojonados y con líneas municipales aprobadas. El remate tendrá lugar en el salón de ventas de los señores V. S. Lobato y Cía., Guerrico y Williams y Publio C. Massini y Cía., en Mar del Plata.
EL DOMINGO 19 de Febrero á las 5 p. m. Títulos perfectos. Las escrituras serán otorgadas inmediatamente por ante los escribanos señores Eliseo Parada en Mar del Plata ó Prudencio Lavista, calle San Martín 56 en Buenos Aires. Comisión 2 o|o. Planos y datos, San Martín 142 Buenos Aires ó á Bautista Crivelli, calle Belgrano 383, Mar del Plata.—Rodolfo Collet. f10

Francisco Bollo

HOY — EN QUILMES — A plazos á las 4, sobre los terrenos 65 incomparables lotes. Base, $ 1.80 vara en 60 mensualidades, á 7 cuadras de la estación, á 3 del tranvía eléctrico, á 3 de la fábrica de cerveza, con 80 trenes diarios, entre edificaciones, chalets, y jardines al rededor, calles Baranda y Guido, paraje conocido por la Colonia, no faltar á este buen negocio, ver para creer, con 65 centímetros de tierra negra. No doy tren gratis, pero doy buen negocio. Seña 3 mensualidades en el acto del remate y 2 o|o de comisión, más 3 al recibir la libreta ó título definitivo, Florida 230. 1p

Arturo Etchegaray

ESTABLECIMIENTO "DON Alberto" en Carlos Tejedor, á una legua de la estación Tejedor (F. C. O.) Remate del arrendamiento de 3.000 hectáreas en un solo lote. El cuadro núm. 1 del establecimiento "Don Alberto", para ganadería y agricultura. Campo especial para invernadas, con 730 hectáreas de alfalfa, 770 hectáreas de campo tierno (con alfalfa casi perdida), y 1.500 hectáreas para agricultura, agua buena á 3 y 4 metros, dividido en 8 potreros, con alambrados y buena población de material. Base del arrendamiento, 7 $ por hectárea anual, contrato por tres años, pagadero por semestre adelantado.

EL VIERNES 17 de Febrero, á las 4 p. m., en el local donde estará mi bandera, de Carlos Tejedor (F. C. O.). El que resulte arrendatario deberá firmar un contrato que está á disposición de los interesados en mi casa, Cangallo 472, ó en la administración de la colonia "Don Alberto" á cargo de don Ivan Lary Storch, donde pueden pedir también cualquier otro informe. Seña, un semestre, comisión 2 o|o á cargo del arrendatario.—Arturo Etchegaray. f5

Juan A. Martínez y Cía.

EN NECOCHEA, SOBRE las avenidas Pellegrini y Atlántico, á un paso del puerto, y de la mejor playa de la República. La quinta 177, dividida en 34 lotes. Base de venta, $ 7.50 vara cuadrada. El compromiso formulado por varios fuertes terratenientes de construir 60 chalets, durante este año, es otro factor que valorizará los lotes que ofrecemos en venta. A plazos: 1|3 parte al contado, 1|3 parte á 6 meses, 1|3 á un año de plazo, con pagarés hipotecarios, 6 o|o de interés anual, pagadero adelantado. 4 lotes en la manzana B. de la quinta 207. Base, 4 $ vara cuadrada. Condiciones de pago: 10 o|o al firmar el boleto, 40 o|o al escriturar dentro los 20 días de la venta, y el 50 o|o restante á 6 meses, 7 o|o interés, pagarés hipotecarios. Comisión 2 o|o al comprador. Estas ventas las efectuaremos

EL DOMINGO 12 de Febrero de 1911, á las 3 1|2 p. m., en la rambla "El Recreo" de Sampietro y Cía., en Necochea. Por planos á nuestro escritorio en Buenos Aires, San Martín 56, ó en Necochea. f7

Castagnino Hnos.

*ESTADOS UNIDOS 4166 EN*tre Mármol y Treinta y Tres. Muy buena casita compuesta de sala, 3 habitaciones y demás servicios, frente imitación piedra, patios, mosaicos, carpintería cedro, gran parral y frutales finos. Barrio inmejorable de familias con todas sus calles adoquinadas, circundando de líneas de tranvía y entre bulevares.
EL DOMINGO 12 de Febrero á las 5 p. m. Base, $ 6.000 con facilidades. Título perfecto. Seña y comisión 10 por ciento. Más datos á nuestro escritorio, C. Calvo 3878 ó Maipú 220.—Castagnino Hnos. f8

LEONI & BERETTA

531 - CORRIENTES - 531

EN FLORES—UN LOTE DE terreno bien ubicado, á dos cuadras de las avenidas Bella Vista y San Martín, con adoquinado y tranvía al frente. Calle San Blas entre las de Andrés Lamas y Terrero, ó sea á tres cuadras de la estación Paternal, F. C. P., ubicación de gran valorización por la cantidad de medios de comunicación con que cuenta y la proximidad á las grandes avenidas que lo rodean. Mide 10 varas por 66.77. Base, 4 $ v. c.
EL DOMINGO 19 de Febrero á las 3.30 sobre el terreno. Seña 8 o|o. Comisión 2 o|o. Informes y planos, Corrientes 531.—Leoni y Beretta. f5

HOY

En el TIGRE

La antigua quinta de Oliveira Cézar.

EN LOTES

EN 80 MENSUALIDADES SIN INTERES

Sobre el adoquinado, á 3 y 1|2 cuadras de la estación.

Hoy Dgo. 12 de Febrero

Tren gratis del Retiro (vieja), á la 1.30, parando en Belgrano.
En caso de lluvia, el remate se efectuará hoy, á las 3 de la tarde, en nuestra casa, Corrientes 531.
Planos, Corrientes 531.

LEONI & BERETTA.

*EN EL TIGRE — LA QUIN*ta de Oliveira Cézar, en lotes y en 80 mensualidades, sin interés, á 3 cuadras de la estación, 1 1|2 cuadra de la avenida Cazón, adoquinada desde la capital, prolongación de la avenida Santa Fe y con el tranvía eléctrico que ya es un hecho. A 2 1|2 cuadras de la avenida Rocha, á 1 cuadra del nuevo y gran edificio de la municipalidad, 1 cuadra del colegio del Estado y rodeado de edificación, donde ya no hay quien venda tierra. Sin base en 80 mensualidades, sin interés. Comisión 2 o|o.
EL DOMINGO 12 de Febrero. Tren gratis de la estación Retiro (vieja), á la 1.30. Mayores informes á nuestra casa, Corrientes 531.—Leoni y Beretta. f1

*EN FLORES — CON ADO*quinado pago, lindo terreno, calle Varela entre Zubiría y Alvarez Thomas; por Varela y Campana pasarán por ambas el eléctrico, á pocas cuadras de la plaza de Flores y donde ya nadie vende. Rodeado de edificación moderna, fábricas, etc., lote 7 manzana C. Mide 10x56.14. Base $ 6.50 v. c. pagadero en 29 mensualidades de $ 75.25 y el excedente al contado. Títulos perfectos. Seña 8 o|o. Comisión 2 o|o.
EL DOMINGO 19 de Febrero á las 4 sobre el mismo. Informes Corrientes 531.—Leoni y Beretta. f12

EN FLORESTA — 2 LOTES en la antigua fracción de Oliveira, calle Mozart entre Directorio y Tandil, á pocas cuadras de Rivadavia, con el tranvía del Anglo colocando las vías que se inaugura en el mes de Mayo, á pocas varas de la plaza Domingo Oliveira, rodeado de edificación, próximos al adoquinado y donde ya no queda tierra para vender, lotes 15 y 17 de la manzana A, el terreno ideal para la casa propia. Venta resuelta. Base $ 3 v. c. Títulos garantidos perfectos. Seña 8 o|o. Comisión 2 o|o.
EL DOMINGO 19 de Febrero á las 4.30 sobre los mismos. Planos é informes, Corrientes 531.—Leoni y Beretta. f12

*EN SAN MARTIN A PLA*zos. Bonita y bien ubicada casa en calle adoquinada con arboleda, luz eléctrica y frente imitación piedra, calle San Lorenzo 25, á tres cuadras de la plaza principal, y una del tranvía Lacroze. Consta su edificio de tres habitaciones, cocina, galería, sótano, jardín al frente, patio con mosaicos, agua corriente y dependencias. Mide 10 por 50 varas. Base, $ 7.000.
EL DOMINGO 19 de Febrero á las 4, en la misma propiedad. Seña 8 o|o. Comisión 2 o|o. Informes, Corrientes 531.—Leoni y Beretta. f12

CASA CHICHE, AZUL 197— En Flores adoquinado al frente, rodeado de edificación toda moderna, á 1 1|2 cuadra de Rivadavia con tranvía eléctrico, compuesta de 4 habitaciones y demás comodidades, galería al frente, mosaicos, lindo jardín con verja estilo Luis XV de hierro y material, es la casita ideal, materiales de primer orden, llave en mano. Recomendamos la visiten, las llaves al número 90. Mide 10 por 21.16 varas. Base, pesos 10.000. Títulos garantidos perfectos.
EL DOMINGO 19 de Febrero á las 5. Mayores informes, Corrientes 531.—Leoni y Beretta. f5

*COMO JUDICIAL — 4264 va*ras cuadradas para especular en Monte Grande. Dos esquinas en el paraje más alto de este pintoresco pueblo con 2132 varas cada esquina la que subdividida resultan seis fracciones. Dan frente á calles principales y distan 300 varas de la estación. Base, 95 centavos v. c.
EL MARTES 21 de Febrero á las 3 p. m. en nuestra casa. Sea 8 o|o. Comisión 2 o|o. Informes y planos, Corrientes 531.—Leoni y Beretta. f12

HOY HOY

En BELGRANO

2 EXCEPCIONALES MANZANAS SUBDIVIDIDAS EN 58 LOTES

Sin base, á tanto la vara cuadrada

En 36 mensualidades, sin interés

PLANO DE UBICACIÓN

HOY Dgo. 12 de Febrero

A LAS 3 P. M.

Tren gratis de la estación Retiro (vieja), á la 1.45

AVISAMOS—Que en caso de lluvia el remate se efectuará HOY á las 3 de la tarde en nuestra casa, 531 Corrientes 531.

LEONI & BERETTA.

EN BELGRANO — 58 lotes. 2 manzanas sobre las avenidas Monroe y Blanco Encalada, y á las calles Cazadores y Húsares, á 2 cuadras de la futura estación Belgrano, F. C. C. C., 4 cuadras de la avenida Blandengues con tranvía eléctrico del Anglo Argentino y adoquinado, á 5 cuadras del Golf Club Argentino, á 6 cuadras de la estación del F. C. C. A., y media cuadra del Tiro Suizo, rodeado de muy buena edificación moderna, terrenos aptos para fábricas, industria ó para la casa propia, donde la tierra está toda subdividida y vendida y lo que hoy se vende, es la única fracción para ganar mucho dinero. Venta sin base, en 36 mensualidades, sin interés, á tanto la vara cuadrada. Seña dos mensualidades en el acto del remate, 2 más al retirar la libreta. Comisión 2 o|o. Las escrituras serán otorgadas por el escribano señor Manuel Pasel, calle B. Mitre 459, una vez abonadas y transcurridas las 18 mensualidades incluso la seña, la posesión será dada por el ingeniero señor Luis Gilarden, 15 días después del remate. Títulos garantidos perfectos á disposición de los interesados para que puedan ser examinados por los escribanos que los compradores deseen.
EL DOMINGO 12 de Febrero. Tren gratis de la estación Retiro (vieja), á la 1.45. Mayores informes, Corrientes 531.—Leoni y Beretta.

Ventas en nuestro salon

Corrientes 531

El Martes 21 de Febrero

A LAS 3

EN MAR DEL PLATA

3 notables terrenos sobre la estación. Base, $ 1.80 vara cuadrada.

EN MONTE GRANDE

4264 v|c. en 2 lotes á 300 varas de la Estación Base, $ 0.95, v|c.

EN ADROGUÉ

2 lotes á 300 metros de la estación. Base, $ 1.20 vara cuadrada.

Pidan planos.

LEONI & BERETTA.

*EN MAR DEL PLATA A pla*zos. Una esquina y dos lotes, lindando en la ubicación más interesante de esta próspera ciudad, bulevar Patagones esquina á Rawson, chacra número 297, manzana A, muy cerca de la estación Mar del Plata, del tranvía y bulevar Independencia. Miden 12 y 11 varas de frente por 40 de fondo formando un total de 1.520 varas cuadradas. Base, $ 1.80 la v. c., pagadero 1|2 al contado y 1|2 á 6 meses de plazo, sin interés.
EL MARTES 21 de Febrero á las 3 p. m. en nuestra casa. Seña 8 o|o. Comisión 2 o|o. Informes y planos, Corrientes 531.—Leoni y Beretta. f13

EN ADROGUE DOS LOTES con inmejorable posición. En el mismo centro de este aristocrático pueblo y contando con todos los elementos para vivir bien, 100 trenes diarios, luz eléctrica, gas, agua corriente, etc. Distan 300 metros de la estación, Hotel de las Delicias y plaza Rosales. Base, pesos 1.20 v. c.
EL MARTES 21 de Febrero á las 3 p. m. en nuestra casa. Seña 8 o|o. Comisión 2 o|o. Otros datos y planos, Corrientes 531.—Leoni y Beretta. f13

*EN 80 Y 60 MENSUALIDA*des, vendemos particularmente, terrenos bien ubicados, parajes todos de inmenso porvenir, títulos garantidos perfectos.
EN CIUDADELA—400 lotes en 80 meses con la estación sobre los mismos terrenos y con frente á la avenida Rivadavia, adoquinada.
EN FLORIDA — 227 lotes á 2 cuadras de la estación. En Ramos Mejía, á 6 cuadras de la estación.
EN INGENIERO Maschwitz, quintas de 3.333 v. c. á $ 12 por mes cada una.
CHACRAS A 1 HORA de la capital en 80 meses sin interés, sobre la estación, de 15.000 v. c. hasta 50.000.
EN ADROGUE—82 lotes en 80 meses sobre el bulevar de Adrogué á Burzaco, á 2 cuadras de la Avenida Seguí.
EN LINIERS — A 6 cuadras de la estación y 2 de Rivadavia, en 80 meses.
Pidan planos ó personalmente, todos los días en nuestra casa, Corrientes 531, de 10 á 5.—Leoni y Beretta. v12

En Gral. Acha

A 8 cuadras de la plaza y centro del pueblo.

20 QUINTAS

de 38.000 metros cuadrados cada una.

Base: 5 $ por mes cada hectárea

en 36 meses, sin interés.

EL MARTES 21 DE FEBRERO

A LAS 3

En nuestra casa, Corrientes 531. Pidan planos.

LEONI Y BERETTA

*EN GENERAL ACHA — BA*se $ 5 por mes la hectárea en 36 meses, sin interés, 20 notables quintas de 3.800 metros cuadrados cada una, lindando al Ejido del pueblo á 8 cuadras de la plaza General Belgrano, es decir, el ensanche del pueblo, lo que se presta para subdividir en lotes ó para destinarlos al cultivo, tierra de primer orden que pertenecían al ex gobernador señor Pico, rodeado de la colonia Allende y otras de importancia. General Acha, tiene vida propia, allí hay colegios, municipalidad, juzgado, policía, iglesia, 200 casas de negocio y todos los comercios y ramos de industria para que cualquier negocio pueda desarrollándose fácilmente, lo que ofrecemos solamente con el rendimiento de lo que la tierra puede producir, paga el terreno y pocas veces se remata una fracción de tan fácil porvenir para cimentar sus ahorros ya sea el industrial ó el agricultor ó para especular arrendando ó subdividiendo en lotes para el ensanche del pueblo, cuya importancia es de todos conocida con dos estaciones de ferrocarril. La venta es terminante á liquidarse. Seña 2 mensualidades en el acto del remate, 2 más al retirar la libreta. Comisión 2 o|o.
EL MARTES 21 de Febrero á las 3 de la tarde en nuestra casa, Corrientes 531.—Leoni y Beretta. f12

Arturo Santiso y Cía.

EN SAN MIGUEL — COMO judicial, 6 preciosas quintas, á 8 cuadras justas de las estaciones San Miguel y General Sarmiento, con toda clase de plantaciones y frentes á los importantes bulevares General B. Mitre é Italia, se rematarán en 60 mensualidades, sin interés y sin base, al mejor postor, pues, hay que liquidar.
EL MIERCOLES 15 de Febrero á las 4 en nuestro hall Maipú 126 procederemos á la venta de estas 6 quintas, cuya superficie varía desde 14 á 20 mil v. c. cada una y que son conocidas por la del señor Salvadores, hoy Lagos. Recomendamos las visiten. Condiciones de pago: 3 mensualidades en el acto del remate y el 2 o|o de nuestra comisión y otras 3 dentro de los 15 días de efectuado el remate. Títulos perfectos y escrituras ante el escribano Eduardo M. Melo. Informes y planos, Arturo Santiso y Cía., U. T. 3069, Avenida, Maipú 126 ó Rivadavia 8613. f6

*SEIS QUINTAS EN 60 men*sualidades; en el paraje más codiciado de San Miguel, donde la tierra se valoriza diariamente, las remataremos.
EL MIERCOLES 15 de Febrero á las 4 de la tarde, en nuestro hall, Maipú 126, sin base. Pidan planos é informes.—Arturo Santiso y Cía., Maipú 126 ó Rivadavia 8613.

RISSO & PATRON CIA

CASA FUNDADA EN 1879

537—B. MITRE—537

Socios: Pedro Risso-Patrón, Rodolfo Puig Lómez, Angel Arrizabalaga Chaves.

Sucursales: FLORES: Rivadavia 6842. BELGRANO: Cabildo 2020. ROSARIO: calle Santa Fe núm. 839.

HOY

Casas

Hora	Ubicación	Base $
5.30	Gallo 344 y Avenida Corrientes	Sin base
5.—	Moldes 3335	13.500
5.—	Venezuela 3320 y Liniers	11.000
6.—	Blandengues entre Olleros y Colegiales	10.500
6.—	Blandengues ent. Colegiales y Olleros	10.500
6.—	Blandengues entre Olleros y Colegiales	10.000

Terrenos

4.—	Rosetti entre El Cano y del Colegio	Sin base
4.30	Núñez entre Freyre y Pinto	Sin base
5.—	Moldes casi esquina Núñez	Sin base

Risso-Patrón & Cía.

CASAS

EN BELGRANO — PRECIOSO chalet, Moldes 3335. Base, 13.500 pesos, incluso 9.000 cédulas argentinas. Mide 22.85 por 34.40. Está situado en el paraje más codiciado de este aristocrático barrio, y rodeado de valiosas construcciones. Su edificio que es de primer orden está construído con materiales elegidos, consta de sala, vestíbulo cubierto, comedor, 4 dormitorios, baño, pieza de servicio, cocina, w. c., cielos rasos yeso, pisos tea, celosías en toda la casa, galerías, patio mosaico, jardín con valiosas plantaciones, pozo semisurgente con molino, gallinero, galpón, etc. Datos, B. Mitre 537 ó Cabildo 2020.
EL DGO. 12 de Febrero á las 5. f5

VENEZUELA 3320 ENTRE Lorea y Liniers. Base, 11.000 pesos. Barrio de excelente vecindario, rodeado de comodidades, con buenos pavimentos y con tranvías para todas direcciones, que lo comunican con el centro como con los distintos puntos de la ciudad. Dista una cuadra del bulevar Belgrano y 4 de la avenida Rivadavia. Casa de frente moderno, zaguán con cancel de cedro y cristales, 3 piezas al frente con ventanas y persianas, comedor, cocina, cuarto de baño, w. c., cloacas, gas, aguas corrientes, etc., cielos rasos de yeso, pisos de tabla, patios de baldosa y umbrales de mármol. Mide 16 varas de frente por 10 de fondo. Datos, B. Mitre 537.—RISSO PATRON y Cía.
EL DOMINGO 12 de Febrero á las 5. f5

SOBRE B. DE IRIGOYEN— Como judicial por división de condominio. Casa de altos, Cochabamba 1040 al 1046. Base: 12.000 pesos. — Barrio eminentemente comercial, rodeado de todas las comodidades y donde la propiedad produce en todo tiempo elevada renta, destacándose esta zona por su gran actividad en casi todas las ramas del comercio, así como por su proximidad al gran emporio comercial del Sur, cual lo es la estación Constitución. Dista sólo 30 metros de B. de Irigoyen, 60 de la plaza Constitución, y á 1 y 2 cuadras respectivamente de las avds. Garay y Brasil. Edificio antiguo y susceptible de ser transformado. Piso bajo: grande y espacioso salón de negocio al frente, 3 piezas interiores, cocina, w. c., cuarto de baño, pileta, patios, etc. Piso alto: 3 piezas al frente con balcón corrido, 2 interiores, 1 pieza chica y dependencias. Ambos con cielos rasos de yeso, pisos pino de tea, cloacas, gas, aguas corrientes, etc. Escrituras ante el señor escribano Arístides Bisso. Informes, B. Mitre 537. — RISSO PATRON y Cía.
EL DGO. 19 de Febrero á las 10 a. m. f11

PARA NOVIOS, EN SAN Martín. A 200 metros de la plaza y 100 del tranvía eléctrico. Preciosa casa, Pellegrini 364 (antes Luján). Base pesos 10.500. Mide 10x50. Edificio sólido y bien construído de frente imitación piedra con balcones y celosías, sala, 2 dormitorios, comedor y antecomedor, baño, cocina espaciosa, pieza de servicio, galería, mosaicos, celosías en toda la casa, pileta de lavar, aguas corrientes, luz eléctrica, etc. Rodeado de edificación moderna y en un paraje donde nadie vende. Datos, B. Mitre 537 ó Cabildo 2020.—RISSO PATRON y Cía.
EL DGO. 19 de Febrero á las 5. f12

EN MORON — PROPIEDAD Avenida Rivadavia 1355, entre Brandsen y Humberto I. Base, 9.000 $. Dista solamente 2 cuadras de la plaza, iglesia y de todo lo más sobresaliente de esa hermosa localidad. Mide 17 varas de frente por 50 de fondo y su edificio construído con materiales de primer orden, consta de dos salas, zaguán, 2 dormitorios y 2 habitaciones, cocina y w. c., cielos rasos de yeso, pisos pino de tea, galería, árboles frutales de todas clases y demás detalles que complementan una buena casa-habitación. Datos, B. Mitre 537 ó Rivadavia 6842.—RISSO-PATRON & Cía.
EL DGO. 19 de Febrero, á las 10 a. m. f12

CASA CENTRAL, VIAMONTE 2258, entre Andes y Ombú. Base, 22.000 $, á plazos. Mide 9x35 vs. Está en una ubicación que se hace notar por las comodidades de todo género que lo rodean, por la valorización de la propiedad, como por la elevada renta que produce y que tiende á subir cada vez más, por los adelantos de todo orden que se llevan á cabo, que lo hacen desde ya, uno de los parajes más atrayentes y valiosos de la capital. Edificio sólido, en perfecto estado, compuesto de sala, 4 habitaciones de material y una de madera, cocina, pileta, mármoles, mosaicos, vereda de piedra, etc. Más datos, B. Mitre 537.—RISSO-PATRON & Cía.
EL DGO. 19 de Febrero, á las 10.30. f12

HOY Á LAS 6
EN PALERMO

A 300 metros del Hipódromo Argentino. 2 studs y 1 casa.

BLANDENGUES y OLLEROS

BASES, $ 10.500 y $ 10.000

RISSO PATRON & Cía.

EN BELGRANO — A 100 metros de la Av. Vértiz, precioso stud, Blandengues entre Olleros y Colegiales. Base, 10.000 $. Consta de 6 box, 1 altillo para forrajes, cocina, w. c., etc. Edificación en cal. Dista 400 metros del Hipódromo Argentino. Datos, B. Mitre 537 ó Cabildo 2020.—RISSO PATRON y Cía.
EL DGO. 12 de Febrero á las 6. e29

*EN BELGRANO — A 100 me*tros de la Av. Vértiz. Espléndido stud, Blandengues entre Olleros y Colegiales. Base 10.500 $. Consta de 5 box, de 4.50x4.50, 2 piezas, cocina, w. c., galpón para forraje. Edificación en cal. Está alquilado en 200 $ mensuales. Dista 400 metros del Hipódromo Argentino. Datos, B. Mitre 537 ó Cabildo 2020.—RISSO PATRON y Cía.
EL DGO. 12 de Febrero á las 6. e29

EN BELGRANO, ENTRE LA Av. Guttenberg y Av. Vértiz. Preciosa casa, Blandengues entre Olleros y Colegiales. Base, $ 10.500. Su edificio sólido y bien construído, consta de 3 piezas, comedor, pieza de servicio, cocina, w. c., vestíbulo, galería, mosaicos, frente preparado para altos, jardín, etc. Edificada en cal. Está situada en un paraje de inmenso porvenir y donde la tierra se valoriza enormemente. Datos, B. Mitre 537 ó Cabildo 2020.—RISSO PATRON y Cía.
EL DGO. 12 de Febrero á las 6. e29

NOTABLE PROPIEDAD, AL lado de la Av. Corrientes. Gallo 344, sin base á tanto la v. c. 3ra. parte al contado y el resto á 1 año de plazo, con garantía hipotecaria y el 7 o|o de interés. Como ubicación no puede pedirse mejor, pues está en el punto más sobresaliente de este barrio habitado por buenas familias y comercial, á un paso del Banco de la Nación y otros, donde los inmuebles se valorizan día por día. Casa de altos, edificada en cal en un terreno de 18.30 vs. de frente por 47.73 de fondo en el costado Sur y 39.10 en el costado Norte. Sup. 790 v. c. Edificio sólido de azotea, susceptible de cualquier reforma. Piso bajo: jardín al frente, vestíbulo, sala, comedor, cocina, cuarto de baño, 2 piezas de servicio, garage, entrada para automóviles, mosaicos, frutales, parral, gallinero, cloacas, gas, aguas corrientes, etc. Piso alto: 6 habitaciones, cuarto de baño, w. c., pisos pino de tea, cielo rasos de yeso, instalaciones eléctricas, etc. Visítese de 9 á 11 y de 4 á 6. Más datos: B. Mitre 537. — RISSO PATRON y Cía.
EL DGO. 12 de Febrero á las 5.30 p. m. f5

CASA DE ESTILO MODERNO, preparada para altos. En Palermo, Juncal 4384. Al lado de Oro. Base, 9.000 $. A 2 cuadras de la Av. Santa Fe, próxima á la plaza Italia. Edificio de frente imitación piedra, zaguán con cancel de cedro y cristales, 2 salas al frente con balcones y celosías, 2 piezas más, baño, cocina, w. c., cielos rasos de yeso decorados, pisos de tea, mosaicos, gas, semisurgente, adoquinado, vereda de mosaicos. Puede redituar 120 $ etc. Datos, B. Mitre 537. —RISSO-PATRON & Cía.
EL DGO. 19 de Febrero, á las 5. f12

*ENTRE AVENIDAS — PRO*piedad Malabia 791, entre Loyola y Aguirre. Base, 7.000 $. Mide 10x22 vs. Es barrio de gran porvenir, próximo á las Avs. Córdoba y Corrientes, habitado por excelentes familias, rodeado de líneas de tranvías eléctricos que lo comunican con los distintos puntos de la ciudad, con buenos adoquinados, etc. Edificio de 3 piezas, cocina, w. c., cielos rasos de yeso, pisos pino de tea, buena carpintería, patios de mosaico, galerías, umbrales de mármol, pozo semisurgente con bomba y depósito, adoquinado pago, vereda de mosaicos, etc. Datos, B. Mitre 537.—RISSO-PATRON & Cía.
EL DOMINGO 19 de Febrero, á las 4. f12

EN SAN LUIS
Estanzuela formada

912 hectáreas de campo flor. Base $ 30 la hectárea, 15.000 $ al contado y el resto á 2 años, sin interés.

El Miércoles 15 de Febrero, á las 4 en nuestro salón

RISSO PATRON & Cía.

*EN SAN LUIS — ESTAN*zuela ya formada, 912 hectáreas de campo flor, de riquísimas tierras y excelentes aguas de 15 á 20 metros de profundidad. A dos leguas al Sur de la ciudad de San Luis y á igual distancia de la estación del F. C. P. Tiene 600 hectáreas de monte de algarrobo, quebracho, y jarilla, lo demás llano. Linda al Norte, con Julio F. de la Mota; al Este, con Jesús Miranda y Elvira B. de Adaro, y al Oeste, camino público, que va á la ciudad de San Luis. Base, 30 $ la hectárea. Forma de pago: 15.000 pesos al contado y el resto en 2 cuotas iguales, á 1 y 2 años de plazo, sin interés, con garantía hipotecaria del mismo. El campo está alambrado y dividido en 3 potreros. Tiene 3 poblaciones de adobe con varias piezas y corredores, 3 represas grandes para embalsar agua de lluvia, corrales y otras mejoras. El comprador si quiere, puede arrendar el campo actualmente por encontrarse muy pastoso, donde puede echar hacienda á pastaje cobrando 2 $ mensuales por cabeza y explotar la madera y leña. La carrada de leña se paga á razón de 10 $ en la ciudad de San Luis y un carro puede hacer por lo menos 2 viajes diarios. Esto equivale decir que, con el producto de la explotación del campo, en breve tiempo podrá pagarlo. Mensura judicial aprobada y títulos perfectos. Rogamos á los interesados visiten el campo antes del remate. Planos é informes, B. Mitre 537.—RISSO PATRON y Cía.
EL MIERCOLES 15 de Febrero á las 4 en nuestro salón de ventas. f9

SOBRE LA AV. SANTA FE Propiedad esquina de elevada renta, Oro 2799 y Juncal 4400. Base, 18.000 pesos. Redituá 180 $ mensuales con contrato por 4 años. Es una propiedad sólidamente construída, preparada para altos con tirantería de hierro, grandes vidrieras de muestras con persianas metálicas, gran salón de negocio, sótano, 4 piezas para familia, baño, cocina, carpintería de cedro, cielos rasos de yeso, semisurgente y demás detalles que complementan una edificación moderna. Como situación es una de las mejores de Palermo, próxima á las grandes arterias con toda clase de medios de comunicación, etc. Datos, B. Mitre 537.—RISSO-PATRON & Cía.
EL DGO. 19 de Febrero, á las 5. f12

SOBRE LAS EXPOSICIONES —A 100 metros de la Av. Santa Fe. Casa de familia, Bertutti 2821. Base, 14000 $. Mide 8 por 55 varas. Como ubicación es inmejorable, es barrio de familias, rodeado de todo género de comodidades, sobre los grandes paseos y donde la propiedad aumenta continuamente de valor. Su edificio consta de 3 dormitorios amplio comedor que cuadre el patio, parral, mosaicos, pisos de tea, cielos rasos de yeso, umbrales de mármol, telilales, etc. Renta 160 $. Datos, B. Mitre 537.—RISSO-PATRON & Cía.
EL DGO. 19 de Febrero, á las 4.45. f12

TERRENOS

*EN MIRA MAR 7 ESPLEN*didos terrenos en la parte más valiosa y céntrica de ese pintoresco balneario, frente á la plaza del Este y á 100 metros del bulevar Marítimo y del mar. Sin base, por lo que den. Los lotes constan de 500, 600 y 700 v. c. Como posición es lo más codiciado de esa localidad y mucho más ahora, en que dentro de pocos días llegará el ferrocarril Sud, cuyos trabajos están para terminarse. El remate tendrá lugar en Mar del Plata en la Rambla del Bristol en el salón de los martilleros V. S. Lobato, Guerrico y Williams y Publio C. Massini y Cía., quienes nos lo han cedido deferentemente para este objeto.
EL MIERCOLES 15 de Febrero, á las 5 de la tarde. f8

A 20 METROS DE LA AV. El Cano. Lote ideal. Mide 10 por 35. Sin base. Rossetti entre El Cano y del Colegio. Informes, B. Mitre 537 ó Cabildo 2020.—RISSO PATRON y Cía.
EL DGO. 12 de Febrero á las 4.

En MAR del PLATA
30 TERRENOS CENTRALES

Plano de ubicación

Base, $ 10 la vara cuadrada

20 o|o al contado y el resto á 6, 12, 18 y 24 meses con 6 o|o de interés.

La venta se efectuará en el espléndido salón de la Rambla, de nuestros colegas, señores Guerrico y Williams, V. S. Lobato y Cía., y Públio C. Massini y Cía., quienes nos lo han cedido gentilmente.

EL VIERNES 24 DE FEBRERO, á las 4 p. m.

RISSO PATRON & Cía.

EN MAR DEL PLATA. — 30 terrenos centrales y con amplias facilidades para su pago. 1o. La esquina de Tucumán y San Lorenzo, manzana 2, chacra 205, en 6 lotes y 2o. la manzana 6 de la chacra 208, comprendida por las calles Güemes macadamizada, Olavarría, San Lorenzo y General Roca, en 24 lotes. Base, 10 pesos la v. c. Pagaderos: 20 o|o al contado y el resto en 6, 12, 18 y 24 meses, con garantía hipotecaria y el 6 o|o de interés anual. Distan 3 cuadras de la nueva estación, cuyo edificio se anuncia que será uno de los mejores de Sud América, circunstancia que llevará á su alrededor gran actividad y movimiento comercial. La manzana, por su frente á la calle Guemes que es adoquinada, queda en medio con la adquirida por el Superior Gobierno de la Provincia, para el palacio de las aguas corrientes. Está á 2 cuadras del tiro á la paloma que imprime á este sitio mucha animación durante la época veraniega y gran movimiento de automóviles y carruajes, de las personas que concurren á estas fiestas, que son el punto de reunión de las familias pudientes que veranean. Distan 500 metros del bulevar Marítimo, del camino al golf y próximos al futuro puerto. Los palacios que anualmente se construyen en Mar del Plata y las grandes obras edilicias que se están llevando á cabo, constituyen la garantía más eficaz de la valorización de sus tierras. Esta venta se llevará á cabo en el espléndido salón de la Rambla de los señores Guerrico y Williams, V. S. Lobato, Publio C. Massini y Cía., quienes nos lo han cedido gentilmente para este objeto. Las escrituras se otorgarán por ante el escribano Torreguitar. Son los terrenos de propiedad del doctor Pedro R. Torres. Títulos perfectos. Informes, B. Mitre 537.—RISSO PATRON y Cía.
EL MIERCOLES 15 de Febrero á las 4. f4

LAS TIERRAS DE MORENO Para especuladores. 64.065 v. c. en 5 magníficos lotes de 3.600 y 15.600 v. c. Base 28 y 30 centavos respectivamente pagadero 30 o|o al contado y el resto en 4 semestres sin interés, entrando en algunos de ellos edificios y plantaciones. Es éste un negocio sin duda alguna que está al alcance hasta del más pequeño capitalista. El pueblo de Moreno está ocupando hoy día un lugar prominente entre los puntos veraniegos del Oeste, siendo estación terminal de la electrificación de los trenes, que una vez realizada esta obra, que debe estar terminada antes de 1912, será tan cómodo residir allí permanentemente como en cualquier barrio de la ciudad y aun con mayores ventajas, por cuanto allí se disfruta de libertades y de la bondad del aire que no los hay en la ciudad. Es la tierra más alta de la zona y á 9 cuadras al Noroeste de la estación, lindando con la gran casa quinta de Morillo. Para visitarlos dirigirse al señor Luis Bossi el cual los acompañará á los mismos terrenos. Visitarlos de 8 á 10 de la mañana. Planos é informes, B. Mitre 537.—RISSO PATRON y Cía.
EL JUEVES 23 de Febrero á las 4 en nuestro salón.

*COMO JUDICIAL POR DI*visión de condominio. En Lomas de Zamora. Amplia propiedad dividida en 3 lotes Lamadrid esquina Belgrano. Bases 7.500, 6.500 y 2.000 $ respectivamente. Como situación es una de las más importantes de esta aristocrática y progresista localidad. Distan tres cuadras de la estación, 50 varas del adoquinado, 4 cuadras de la plaza, iglesia, municipalidad, colegios y 200 metros del tranvía 102 á plaza de Mayo. El lote 1 forma esquina á la calle Belgrano y Lamadrid y consta en un gran salón de negocio, 3 amplias dormitorios, comedor, cocina, pieza servicio, gas, aguas corrientes. Mide 10 por 30 vs. etc. Lote 2, Lamadrid 190, gran sala al frente, 2 dormitorios, espacioso comedor, que cuadra los patios, zaguán, 2 piezas de madera, cocina, gas, aguas corrientes, w. c., parral, etc. Mide 10 por 30. Lote 3, Belgrano 226 al 230, compuesta de un gran galpón de madera y otras dependencias. Mide 10 por 20 vs. Las escrituras serán extendidas por ante el señor Arístides C. Bisso. Más datos, B. Mitre 537.—RISSO PATRON y Cía.
EL DGO. 19 de Febrero á las 4. f10

288 LOTES EN HAEDO.— En 80 mensualidades. Base 5 $ la mensualidad, pagadero 3 mensualidades en el acto del remate y 3 mensualidades al retirar la libreta dentro de los 15 días de efectuada la venta, con escrituras definitivas á las 12 nuevas mensualidades, ante el escribano Hegui. Los terrenos serán entregados amojonados y con líneas municipales aprobadas. La entrega será inmediata. Haedo es una de las localidades de mayor importancia de las próximas á la capital, sobre las líneas del Oeste, que se hace notar por sus progresos, por ser punto de empalme de las líneas que van á La Plata, así como por tener los grandes talleres del F. C. O., donde trabajan más de 7.000 personas. Distan 8 cuadras al Sud de la estación y están á 1 1|2 cuadra del empalme de Ramos Mejía, Haedo á San Justo y sobre el bulevar San Juan. La electrificación que de sus líneas hará el F. C. O. vendrá á favorecer estos terrenos, pues está proyectada una estación á 1 1|2 cuadras de las tierras que ofrecemos, que contribuirá, por consiguiente á su valorización. Son terrenos de dimensiones especiales que varían entre 250 á 500 v. c. cada uno. Después detalles. Datos y planos, B. Mitre 537.—RISSO PATRON y Cía.
EL DGO. 12 de Marzo á las 2.30 p. m.

*EN BELGRANO — PRECIO*so lotecito, Moldes casi esquina Núñez. Mide 10 por 23. Sin base, está rodeado de tres avenidas con tranvías eléctricos y construcciones valiosas. Datos, B. Mitre 537 ó Cabildo 2020.—RISSO PATRON y Cía.
EL DOMINGO 12 de Febrero á las 5 p. m. f5

LOS CAMPOS de MENDOZA
DEPARTAMENTO SAN RAFAEL
37.554 HECTAREAS
EN 15 LOTES
BASE, $ 6 HECTAREA
A PLAZOS
EL MIERCOLES 15 DE MARZO
Á las 4, en nuestro salón

RISSO PATRON & Cía.

*LOS CAMPOS DE MENDO*za. Fracción III del lote III de la sección III. Son 37.554 hectáreas de campo dividido en 15 lotes; al Sud de la provincia, departamento de San Rafael. Forma parte de la Pampa Matansilla. Especial para agricultura y ganadería, por sus ricas tierras, excelentes pastos y riquísimas aguas de 2 á 6 metros de profundidad. La alfalfa se produce admirablemente en estas tierras. No tienen tosca ni sierras, es pampa sin monte todo llano. Base 6 $ la hectárea, mitad al contado y mitad á un año de plazo con el 6 olo de interés con garantía hipotecaria del mismo. Para especuladores ganaderos y agricultores, es una brillante oportunidad para adquirir estos campos de gran porvenir. Existen dos proyectos de ferrocarril, uno del F. C. O., que saliendo de Telén, llegará hasta el meridiano 10; y el otro que saliendo de San Rafael irá á Choamalal, que pasará por el campo. Linderos: al Norte fracción 2, lote 2 y sección III. Al Este, con la fracción 4 lote 3, sección III y al Oeste con la fracción 2, lote 3, sección III. Está á 8 leguas del límite de la Pampa Central, sección 23 y 2 leguas del juzgado de paz, comisaría y casas de comercio. Para visitar el campo, se va por San Rafael, de allí pueden conducirse los interesados en carruaje ó á caballo, á casa de don Manuel Mansilla cerca del río Atuel, de aquí, á la laguna Aguirre, tomar el camino de la izquierda que va á la casa de comercio de don José Soler, conocida por de Aguada del Toro y deste este punto al campo que dista poca distancia. Las escrituras se extenderán ante el escribano señor Rómulo Fernández. B. Mitre 441. Datos y planos en nuestra casa B. Mitre 537. —RISSO PATRON y Cía.
EL MIERCOLES 15 de Marzo á las 4, en nuestro salón de ventas. f13

Casimiro Arias

*EN QUILMES — PROPIE*dad central, calle Lavalle y Humberto I, frente á la plaza General Pintos, á sólo 3 cuadras de la cervecería Argentina y á 4 de la estación del ferrocarril con empedrado y luz eléctrica.
EL DOMINGO 12 de Febrero á las 5 p. m. Sin base. Propiedad compuesta de 9 habitaciones de gran renta y en terreno de varas 25 por 50 y esquina, en 3 lotes. Títulos perfectos. Condiciones de venta 10 o|o de seña y 2 o|o de comisión á cargo del comprador. Por datos y referencias al martillero, Garibaldi 361, Quilmes. f10

Mario Seeber & Delucchi

*JUDICIAL—EN EL PUE*blo de Merlo, 181 lotes frente á la avenida Coronel Falcón y á las calles Larrea, Saavedra, Azcuénaga, Paso y Mercedes. A pocas cuadras de la estación. Venta en 80 meses. Base, 4 pesos por mes cada lote. Orden de los suscritos, liquidadores del concordato de don Samuel Masel, cuyos autos tramitan en el juzgado del doctor Tristán M. Avellaneda, secretaría del doctor Navarro.
EL DOMINGO 19 de Febrero á las 3 de la tarde, en los mismos terrenos. Comisión 2 o|o. Tren gratis del Once á la 1.55 p. m. Planos y más datos, B. Mitre 344. f4

EN BELGRANO — EN 30 mensualidades. Dos lotes ideales, Núñez entre Freyre y Pinto. Sin base. Mide 10 por 40 cada uno. Están situados en un paraje en que la tierra se valoriza enormemente. Datos, B. Mitre 537 ó Cabildo 2020.—RISSO PATRON y Cía.
EL DGO. 12 de Febrero á las 4.30.

*A 100 METROS DE LA AVE*nida Triunvirato y Colegiales. Terreno Olleros entre Fraga y Guevara. Sin base. Mide 10.89 por 51.80. Barrio de progreso. Datos, B. Mitre 537 ó Cabildo 2020.—RISSO-PATRON y Cía.
EL DOMINGO 19 de Febrero á las 4 1|2. f12

TERRENO EN PALERMO, Guatemala entre Aranibel y Dorrego. Sin base. Mide 11.55 por 54.42. Dista 100 metros de la Avenida Santa Fe, y rodeado de una edificación moderna. Datos, B. Mitre 537 ó Cabildo 2020.—RISSO PATRON y Cía.
EL DOMINGO 19 de Febrero á las 4 p. m. f12

JUDICIAL, Av. VICTORIA y Mármol. La gran esquina entrando un edificio, en 9 lotes. A 100 metros de la Av. Rivadavia, rodeados de edificios modernos. La última gran fracción que queda sin subdividir. Próximamente se fijará fecha. Después detalles.—RISSO PATRON y Cía. v16

*GUEMES 3540, ENTRE BUL*nes y Vidt. Próxima á las Avdas. Santa Fe y Coronel Díaz. Terreno con edificio antiguo, susceptible de ser remodernado. Base, 13.000 $. Mide 9 por 38.50 varas. Venta ad-corpus. Tiene galpón al frente imitación piedra y 2 entradas con vidrieras, 2 piezas, y 2 en altos, aguas corrientes, gas, luz eléctrica, etc. Es aparente como se encuentra actualmente para una fábrica, taller ó garage. Como situación es una de las más sobresalientes del Norte. Datos, B. Mitre 537.—RISSO-PATRON & Cía.
EL DGO. 19 de Febrero, á las 5.30. f12

*EN VILLA DEVOTO. A pla*zos. 8 magníficos terrenos. Sin base. Campana esq. Cuenca. Son lotes de dimensiones especiales, rodeados de hermosas casas-quintas y construcciones modernas. Distan solamente 100 metros de la Avenida San Martín y 300 metros de la estación Devoto, tranvía Rural. Datos B. Mitre 537 ó Cabildo 2020.—RISSO PATRON y Cía.
EL DOMINGO 19 de Febrero á las 5 1|2. f12

*EN BANFIELD — COMO JU*dicial por división de condominio. Casa Alsina 975 entre Gallo y Peña, dividida en 3 lotes. Están en una de las ubicaciones más preferidas de esta localidad, cuyos progresos de un tiempo á esta parte lo están convirtiendo en uno de los más solicitados de las localidades próximas á la capital sobre la línea del F. C. S. Base, $ 5 v. c. los terrenos y 3.500 $ la casa. El lote 1, tiene 2 piezas de material de sólida construcción, cocina, w. c. Mide 10 por 50 vs., etc. El lote 2, consta de un gran galpón de material, pozo, pileta, frutales. Mide 10 por 50 vs., etc. Lote 3, todo cercado con árboles frutales. Mide 10 por 50 varas. Todos los lotes con aguas corrientes, gas, luz eléctrica en la calle. Dista 5 cuadras de la estación, 2 del adoquinado, 8 de la estación Lomas y 200 metros del tranvía 102 á plaza de Mayo. Escrituras ante el señor Arístides C. Bisso. Datos, B. Mitre 537.—RISSO PATRON y Cía.
EL DOMINGO 19 de Febrero á las 5. f10

*EN VILLA DEVOTO. PRE*ciosa esquina, Orán y Lacar. Sin base. Mide 13.85 por 34.64. Dista 300 metros de la estación F. C. P. y 100 del tranvía eléctrico, está rodeada de hermosas casas-quintas y construcciones valiosas. Datos B. Mitre 537 ó Cabildo 2020. —RISSO PATRON y Cía.
EL DOMINGO 19 de Febrero á las 5 p. m. f12

EN TALLERES, F. C. S.—6 magníficos terrenos perfectamente ubicados, calle Coronel Vidal esq. Maza. Tienen desde 278 hasta 363 v. c. y la esquina de 344 v. c. Los edificios que los rodean son modernos y pertenecen á los señores Ramón y Francisco Boan. Escuela de ambos sexos número 34, oficina de ingenieros. Villa María Antonia, La María Antonia, etc., y á 200 y 300 mets. respectivamente del eléctrico 102 y de la estación. Venta liberal, sin base y por lo que den. Forma de pago: mitad al contado y el resto á un año de plazo ó en 12 meses sin interés. Escrituras ante el escribano señor Enrique F. Didiego, Perú 89. Datos y planos, B. Mitre 537. —RISSO-PATRON & Cía.
EL DGO. 19 de Febrero, á las 3. f12

NOTA—En todas las ventas exigiremos del comprador el 8 o|o de seña y el 2 o|o de comisión (sin excepción). RISSO-PATRON y Cía.

HOY - HOY
CON 50 Centavos MENSUALES

Puede comprarse un buen terreno en la estación

Florencio Varela

Á 35 minutos de la Capital

TREN GRATIS DE CONSTITUCIÓN Á LA 1.25 aunque llueva

Pidan planos y boletos en Olavarría 449 (Boca) ó en Cuyo 575 y léase el aviso respectivo.

Furst & Domínguez

¡50 CENTAVOS EL LOTE!— 630 lotes en la estación Florencio Varela, F. C. S. Salen á la venta en las Villas Infanta Isabel é Italia, ubicadas con frente á la vía y sobre la futura estación Portela, F. C. S. Los constantes adelantos de Florencio Varela, el inmenso número de lotes que hemos vendido en esas villas, la línea del circuito ya inaugurada, y la proximidad de estos terrenos á la futura estación Portela, son factores eficientes para su desenvolvimiento, con más razón si se tiene en cuenta que ya es imposible comprar terrenos á sólo 35 minutos de la capital, á pocos centavos la vara, en 80 mensualidades. Luego también aseguran á este pueblo su vida propia, el gran número de casas de comercio, Bancos, escuelas y fábricas en las cuales trabajan infinidad de obreros, así que conviene con sólo un pequeñísimo desembolso mensual, adquirir buenos terrenos. Los cuales les está reservado un enorme porvenir. Base 50 centavos el lote por mes, en 80 mensualidades, sin interés.
EL DOMINGO 12 de Febrero, á la 1.25 tren gratis de Constitución, aunque llueva, el cual parará en los mismos terrenos, continuando el lunes 13, á las 8.30 de la noche en nuestra casa, Cuyo 575, donde se sortearán tres lotes gratis, entre todos los compradores que concurran. Seña 3 mensualidades. Comisión $ 5 pesos por lote. Pidan planos y boletos en Olavarría 449 (Boca), ó en nuestra casa, Cuyo 575. —Furst y Domínguez. f

Provincias Unidas
y Circunvalación

4 manzanas divididas en lotes

En 80 mensualidades

¡Base $ 8 el lote por mes!

CON TITULOS DEFINITIVOS

El Domingo 19 de Febrero, de 2.30 á 3

Tranvías gratis de plaza de Mayo.
Pidan planos, boletos é informes en Cuyo 575.

FURST & DOMINGUEZ

EN FLORESTA — CUATRO manzanas divididas en lotes con frente á los bulevares Provincias Unidas y Circunvalación, y próximo al tranvía eléctrico Anglo Argentino 48. Es lo único que queda disponible en esta loma desde donde se domina el macizo de edificación de la capital, allí donde los terrenos se valorizan rápidamente, debido á hallarse ubicados en un paraje alto, con fáciles medios de comunicación, para trasladarse al centro de la ciudad por sólo 10 centavos. Luego las grandes facilidades de pago, y el pequeño desembolso que hay que hacer para tomar posesión del terreno, son motivos suficientes para no dejar escapar esta brillante oportunidad, de adquirir uno ó más lotes en la seguridad de que será una economía bien entendida que devengará un alto interés. Base, $ 8 el lote por mes en 80 mensualidades, con títulos definitivos. Seña una mensualidad, comisión 2 o|o.
EL DOMINGO 19 de Febrero de 2 á 2.30 saldrán tranvías gratis de Victoria y Balcarce (plaza de Mayo), los que podrán tomarse también á su paso por Paseo Colón, Estados Unidos, Entre Ríos, Independencia, Boedo, Carlos Calvo, Río Cuarto, Provincias Unidas y llevarán banderas de remate. Pidan planos, boletos gratis é informes en nuestra casa, Cuyo 575.—Furst y Domínguez. f10

Mariano Arau

*GRAN OCASION — A PLA*zos. En la pintoresca y conocida ciudad veraniega Quilmes, F. C. S., en donde la propiedad se valoriza cada vez más día á día. Un gran chalet, un edificio con cochera y caballeriza y 6 lotes de terreno contiguos. En el medio de dicha ciudad, dando frente á las calles 25 de Mayo y Sarmiento.
LOTE 1—Con frente á la calle 25 de Mayo. Superficie 635 varas cuadradas, con un edificio de material, de 3 piezas, pisos y cielo rasos madera, á continuación gran cochera, caballeriza, altillo de 20 mts. de largo, materiales de primer orden, gallinero, w. c., molino, árboles frutales, surtidos, etc. Base. $ 8 v. c.
LOTE 2—Contiguo al anterior y lindando con el chalet y también con frente á la calle 25 de Mayo, cercado el frente de pared y verja de hierro. Base $ 5 v. c.
LOTE 3—Espléndido chalet de material, forma elegantísima, construcción sólida, materiales de primer orden, terreno 1.212 varas cuadradas, compuesto de 6 amplias habitaciones, pisos de madera y cielo rasos decorados, gran estufa en el comedor, cuarto de baño, despensa, cocina, w. c., corredor en todo el edificio, gran aljibe de 60.000 litros, una gran pileta en el centro con aparato surtidor de agua, instalación de luz eléctrica en el interior del edificio, portón de hierro, cerco de pared con pilares y verja de hierro al frente, jardín, árboles forestales, aguas corrientes en todo el terreno con canillas, etc. Es, pues, una mansión elegante, cómoda y de sólida construcción, bien situada, á metros de la avenida Mitre, especial para ser habitada por personas de buen gusto, también para renta, pues está en condiciones de producir un buen interés sobre el capital á emplearse dada la módica base de $ 12 la vara cuadrada con edificio.
LOTE 4—Contiguo al chalet, de 202 varas. Base, $ 5 v. c.
LOTE 5—Esquina 25 de Mayo y Sarmiento, de 202 vs. cuad. Base, $ 6 v. c.
LOTES 6, 7 y 8, con frente á la calle Sarmiento entre 25 de Mayo y Brandsen, c|u de 202 v. c., uno con opción. Base, $ 5 v. c. Condiciones de pago: tercera parte al contado, 1|3 parte á 6 meses y 1|3 parte á .. meses, sin interés, con garantía hipotecaria. Seña, 8 o|o. Comisión, 2 o|o á cargo del comprador.
EL DOMINGO 12 de Febrero de 1911, á las 4 p. m., sobre las mismas propiedades. Por más datos y carteles, con planos, á mi escritorio Perú 175, y para ver el chalet, etc., al señor Marcelo Loredo, en Quilmes. f8

Capurro y González
HOY
En Flores

*EN FLORES, TERRENO no*table en 2 lotes á plazos, calle Bella Vista, entre Méndez de Andes y Tramway, ó sea en la ubicación y calle más importante de Flores, á 5 cuadras de Rivadavia y 2 del bulevar Avellaneda. Entre edificios, con adoquinado (pago) y tranvía eléctrico al frente, lindas dimensiones. Cada lote mide 11 varas de frente por 57.76 de fondo. Base, mitad de su valor, $ 14 la vara; reconocen en hipoteca $ 7.500 cada uno á largos plazos.
EL DOMINGO 12 de Febrero, á las 4.30, en los mismos. Tienen cerco tejido. Vereda, aguas corrientes, etc. Títulos perfectos. Seña 8 o|o. Comisión 2 o|o. Pidan planos é informes en nuestra casa, San Martín 56.—Capurro y González. f7

*EN ADROGUE — 28 ES*pléndidos lotes, en lo mejor del parque Demarla, rodeados de chalets y edificios nuevos. Base $ 1.50 la vara en 36 mensualidades, sin interés.
EL DOMINGO 12 de Febrero á las 4 p. m. en los mismos. Después detalles. Pidan planos é informes San Martín 56.—Capurro y González. f4

A Z CIA

A. Zanetti y Cía.
Victoria 551

*RONDEAU 3942, ENTRE Ca*tro y Treinta y Tres, á un paso de la avenida Chiclana, casa exclusiva para renta, sala para negocio, cinco dormitorios, más dos piezas de altos, patios de mosaicos, buena carpintería, materiales de primer orden, terreno de 10 por 37 varas. Venta decidida. Base, 12.000 pesos.
EL DOMINGO 12 de Febrero á las 3 p. m. f9

*A UNA CUADRA DEL BU*levar Castro Barros, rodeada de buena edificación. Metán 295 esquina Las Naciones. Casa en cal, tirantería de hierro, preparada para altos, compuesta de salón, dos dormitorios, una pieza de altos, gran galpón, patios de mosaico, pozo semisurgente, edificio hecho en un terreno de 373 varas cuadradas.
EL DOMINGO 12 de Febrero á las 3.30 de la tarde. Base, 8.000 pesos. f9

*CASITA CHICHE EN FLO*res, Concordia 923, al lado del bulevar Gaona, consta su edificio de cuatro hermosas habitaciones con galería, buena carpintería, baño, amplia cocina, todo bien construído, sobre un terreno de 10 por 47, circundado totalmente de muros. Paraje de porvenir, próximo al tranvía. Base, 6.000 pesos.
EL DOMINGO 12 de Febrero á las 5 de la tarde. f9

FAMATINA 151 ESQUINA Carbajal, linda casita bien construída, compuesta de tres habitaciones espaciosas y una de madera, cocina, w. c., pozo semisurgente, patios de mosaico carpintería de primer orden, sobre un terreno de 208 varas cuadradas. Venta decidida. Base, $ 5.000.
EL DOMINGO 12 de Febrero á las 4.30 de la tarde. f9

RONDEAU 2573. PRECIOSA casita para renta, estilo Luis XV, á una cuadra de los bulevares Caseros y Chiclana, con adoquinado pago, compuesta de dos hermosas salas, un dormitorio y una pieza de altos, cocina, baño, w. c., pozo semisurgente, depósito propio, patio de mosaicos, zaguán de mayólicas, cielos rasos de yeso, material de primer orden, y muy buena carpintería. Base, 7.500 pesos.
EL DOMINGO 12 de Febrero á las 4 p. m. Por mayores informes, sobre estas ventas á nuestro escritorio, Victoria 551. Títulos perfectos. Comisión y seña 10 o|o.—A. Zanetti y Cía. f9

José G. Ferreira

JUDICIAL — EN EL TIGRE partido de Las Conchas una importante fracción de tierra de 53.309 metros cuadrados más ó menos en un solo lote, á 4, 5 y 3 cuadras de las estaciones del F. C. C. Argentino y B. A. y Rosario, respectivamente, cruzada por la vía de éste. Remataré por orden del señor juez de primera instancia de la capital federal doctor Arturo Seeber, secretaría del señor Carlos M. Fragueiro, como perteneciente á los autos testamentarios de doña Dorotea López del Campo de Caraballo: un terreno quinta, con sus poblaciones, árboles, alambrados y demás adherido al suelo, siendo sus linderos: al NO., el río Luján hoy arroyito del Rosquete y terreno de Dola; al SO. terreno de Gallan, al NE. arroyito Caraballo, y al SE. calle en medio con Iparraguirre. Tasación $ 109.850. Base con retasa del 25 o|o $ 54.925.
EL DOMINGO 19 de Febrero á las 4 p. m. sobre el mismo terreno (en caso de lluvia en el hall de mi escritorio). Los títulos se encuentran agregados á los autos donde pueden ser revisados. Exigiré el 8 o|o de seña y el 2 o|o de comisión. Por más datos á mi oficina, Florida 28.—J. G. Ferreira.